

KARAYOLLARI 8. BÖLGE MÜDÜRLÜĞÜ

YAPIMI DEVAM EDEN YATIRIMLAR



Projenin adı	KÖMÜRHAN KÖPRÜSÜ,KÖMÜRHAN TÜNELİ İLE BAĞLANTI YOLLARI YAPIMI
Sektörü	ULAŞIM
Başlama-Bitiş yılı	2009-2018
Yeri/ilçesi	MALATYA
Proje tutarı (TL)	258 MİLYON TL
Fiziki gerçekleşme oranı (%)	70
Yapılan toplam harcama (TL)	144,4 MİLYON TL
Projenin karakteristiği	660 M KÖPRÜ,2X2400 M TÜNEL VE 6 KM BAĞLANTI YOLU
Açıklama (Devam eden, ihale aşamasında olan veya proje aşamasında olduğu belirtilecek)	TOPLAM 5.155 M UZUNLUĞUNDAKİ KÖMÜRHAN KÖPRÜSÜ, BAĞLANTI TÜNELİ İLE YOLU YAPIM İŞİ BÜNYESİNDE BULUNAN ÇİFT TÜP TÜNEL İNŞAATI NİHAİ BETON KAPLAMASI İLE BERABER, NATO PETROL BORU HATTI DEPLASESİ VE KÖMÜRHAN JANDARMA KARAKOL BİNA İNŞAATI TAMAMLANMIŞTIR. 660 M UZUNLUĞUNDA GERGİN EĞİK ASKILI TİPTEKİ KÖMÜRHAN KÖPRÜSÜNDE İSE ARKA TEMEL BLOĞU İMALATLARI, 2 VE 3. AKSINDA BULUNAN KESON TEMEL BETONARME İMALATLARI TAMAMLANMIŞTIR. 4 AKSI ORTA AYAK İMALATLARI BAŞLIK KİRİŞİ İMALATLARI TAMAMLANMIŞTIR. 5 AKSI KENAR AYAK İMALATLARI PERDE BETONLARININ DÖKÜLMESİYLE TAMAMLANACAKTIR. ELAZIĞ TARAFI K1 KAVŞAĞINDAKİ L=120,00 M (9,00X5,00)'LİK MENFEZ TAMAMLANMIŞ OLUP DOLGU İMALATLARI % 70 SEVİYESİNDEDİR. L=220,00 M'LİK (9,00X5,00) MENFEZİNDE İSE ÇALIŞMALAR DEVAM ETMEKTEDİR. AYRICA 25 ADET ÇELİK SEGMENT İMALATLARI ŞANTİYEDEKİ «ÇELİK ATÖLYESİ»'NDE DEVAM ETMEKTEDİR. TOPLAM 7.000 TONLUK ÇELİKTEN BUGÜNE KADAR 3.500 TON İŞLENMİŞTİR.

YAPIMI DEVAM EDEN YATIRIMLAR



Projenin adı	MALATYA-GÖLBAŞI AYR.-DARENDE – 6.BL.HD.YOLU,KAVŞAK YAPILMASI,HEYELAN ISLAH İŞLERİ
Sektörü	ULAŞIM
Başlama-Bitiş yılı	1997-2017
Yeri/ilçesi	MALATYA
Proje tutarı (TL)	145 MİLYON TL
Fiziki gerçekleşme oranı (%)	%100 BY-%94 BSK
Yapılan toplam harcama (TL)	49.1 MİLYON TL
Projenin karakteristiği	BY-BSK
Açıklama (Devam eden, ihale aşamasında olan veya proje aşamasında olduğu belirtilecek)	<p>Malatya – Gölbaşı) Ayr.- Darende – 6. Bl. Hd. Yolunun toplam proje uzunluğu 90 Km olup, 2016 yılı sonu itibarıyla 83 Km BY – BSK, 7 Km BY – SK olarak tamamlanmıştır.</p> <p>Ayrıca Km: (31+000 – 46+000) arasında heyelan ıslahı ihalesi yapılmış olup, 03.04.2017 tarihinde çalışmalara başlanılmıştır.</p> <p>2017 yılında 7 Km BY – BSK yapılması hedeflenmiş olup, 4 Km BY - BSK bitirilmiştir. Ayrıca Darende yolu kavşak yapılması işinin ihale süreci devam etmektedir.</p>

YAPIMI DEVAM EDEN YATIRIMLAR



Projenin adı	MALATYA-HEKİMHAN-16.BÖLGE HD. YOLU
Sektörü	ULAŞIM
Başlama-Bitiş yılı	2012-2018
Yeri/İlçesi	MALATYA
Proje tutarı (TL)	310 MİLYON TL
Fiziki gerçekleşme oranı (%)	%85 BY- %81BSK
Yapılan toplam harcama (TL)	141 MİLYON TL
Projenin karakteristiği	BY-BSK
Açıklama (Devam eden, ihale aşamasında olan veya proje aşamasında olduğu belirtilecek)	<p>104,3 Km'lik 2x2 BSK standardındaki yol 2016 yılı sonu itibariyle 75 Km'si BY (3 Km BY – SK, 72 Km BY – BSK) seviyesinde tamamlanmıştır.</p> <p>Km:(0+000 – 43+500) arasında çalışmalar devam etmektedir. Km:(70+000 – 104+300) arası Genel Müdürlüğümüzce ihale edilmiş olup, çalışmalara başlanmıştır.</p> <p>2017 yılında 9,5 Km BY – BSK yapılması, Kuruçay (1x150m), Çulhalı (2x75m), DDY3(2x20m) Köprüleri, Karakısık 1 (2x280.5 m), Karakısık 2 (2x283m) ve Hasaңcelebi (2x300m) tünellerinin bitirilmesi hedeflenmiş olup, 13 Km BY – BSK, Kuruçay (1x150m), Karakısık 1 (2x292 m) ve Hasaңcelebi (2x296.25m) tünelleri tamamlanmıştır. Bu gün itibariyle 87.7 Km BY (84.7Km BY- BSK, 3 Km BY - SK) seviyesinde tamamlanmıştır.</p>

YAPIMI DEVAM EDEN YATIRIMLAR



Projenin adı	MALATYA-DARENDE AYR. –GÖLBAŞI 5.BL.HD.YOLU
Sektörü	ULAŞIM
Başlama-Bitiş yılı	2003-2017
Yeri/ilçesi	MALATYA
Proje tutarı (TL)	360 MİLYON TL
Fiziki gerçekleşme oranı (%)	%100 BY-%9 BSK
Yapılan toplam harcama (TL)	49 MİLYON TL
Projenin karakteristiği	BY-BSK
Açıklama (Devam eden, ihale aşamasında olan veya proje aşamasında olduğu belirtilecek)	Toplam 129 Km uzunluğundaki yolun 83 Km' si Malatya ili sınırlarında yer almaktadır. 2016 yılı sonuna kadar 4 km BY - BSK,75 km BY - SK olarak bitirilmiştir. Km :(74+000 - 76+000) arasında heyelan ıslahı ihalesi yapılmış olup 01.03.2017 tarihinde işe başlanılmıştır. Km:(3+000 - 72+000) arası BSK işi ihale edilmiş olup çalışmalara başlanmıştır. 2017 yılında 4 Km BY – BSK, 2 Km SK üzeri BSK yapılması hedeflenmiş olup, 4 Km BY - BSK ve Erkenek Tünelinin bağlantı yolu tamamlanmıştır. Bugün itibariyle 83 Km BY (7.5 Km BY - BSK, 75.5 Km BY - SK) seviyesinde tamamlanmıştır.

YAPIMI DEVAM EDEN YATIRIMLAR



Projenin adı	MALATYA ÇEVRE YOLU
Sektörü	ULAŞIM
Başlama-Bitiş yılı	2011-2020
Yeri/ilçesi	MALATYA
Proje tutarı (TL)	227 MİLYON TL
Fiziki gerçekleşme oranı (%)	5%
Yapılan toplam harcama (TL)	3 MİLYON TL
Projenin karakteristiği	BY-BSK
Açıklama (Devam eden, ihale aşamasında olan veya proje aşamasında olduğu belirtilecek)	Malatya Çevre Yolunun toplam proje uzunluğu 53,6 Km'dir. Güzergâh üzerinde 14 adet farklı seviyeli kavşak, 3 adet DDY geçidi ve 4 adet hidrolik köprü bulunmaktadır. BY – BSK ihalesi yapılmış olup, 23.09.2016 tarihinde sözleşme imzalanarak işyeri teslimi yapılarak çalışmalara başlanmıştır. Akçadağ bağlantı kolunda Km:(1+050- 5+500) arasında toprak işleri ve sanat yapısı çalışmaları devam etmektedir.

YAPIMI DEVAM EDEN YATIRIMLAR



Projenin adı	HEKİMİHAN KULUNCAK YOLU
Sektörü	ULAŞIM
Başlama-Bitiş yılı	2014-2018
Yeri/İlçesi	MALATYA
Proje tutarı (TL)	32 MİLYON TL
Fiziki gerçekleşme oranı (%)	40%
Yapılan toplam harcama (TL)	16 MİLYON TL
Projenin karakteristiği	TY-SK
Açıklama (Devam eden, ihale aşamasında olan veya proje aşamasında olduğu belirtilecek)	Toplam uzunluğu 27,6 Km olan yolun; 2016 yılı sonuna kadar 9 Km'si TY-SK seviyesinde tamamlanmıştır. 2017 yılında 3 Km' nin TY – SK yapılması hedeflenmiş olup, Km:(4+600 – 6+600) arası 2 Km TY - SK seviyesinde bitirilmiştir.

Projenin adı	Karahan Bakımevi inşaatı
Sektörü	ULAŞIM
Başlama-Bitiş yılı	2017-2017
Yeri/İlçesi	MALATYA
Proje tutarı (TL)	4.186 MİLYON TL
Fiziki gerçekleşme oranı (%)	10%
Yapılan toplam harcama (TL)	
Projenin karakteristiği	BİNA İNŞAATI
Açıklama (Devam eden, ihale aşamasında olan veya proje aşamasında olduğu belirtilecek)	Karahan Bakımevi inşaatı yapılması işi ihale edilmiş olup, temel çalışmaları devam etmektedir.
Açıklama (Devam eden, ihale aşamasında olan veya proje aşamasında olduğu belirtilecek)	ArapgİR - Divriği ve ArapgİR Çevre Yolu Bağlantı Yollarında BSK yapılması işi ihale edilmiş olup toprak işleri ve sanat yapılarında çalışmalar devam etmektedir.

YAPIMI DEVAM EDEN YATIRIMLAR
KARAYOLLARI 8. BÖLGE MÜDÜRLÜĞÜ



Projenin adı	BEYLERDERESİ KÖPRÜSÜ ONARIMI
Sektörü	ULAŞIM
Başlama-Bitiş yılı	2017-2018
Yeri/ilçesi	MALATYA
Proje tutarı (TL)	1.9 MİLYON TL
Fiziki gerçekleşme oranı (%)	40%
Yapılan toplam harcama (TL)	0.75 MİLYON TL
Projenin karakteristiği	KÖPRÜ
Açıklama (Devam eden, ihale aşamasında olan veya proje aşamasında olduğu belirtilecek)	Elazığ – Malatya yolunda bulunan Beylerderesi Köprüsünün Ardgermeli harici kablolarla takviye edilmesi işi ihale edilmiş olup, çalışmalar devam etmektedir.



Projenin adı	KULUNCAK – ALACAĞAN İL YOLU
Sektörü	ULAŞIM
Başlama-Bitiş yılı	2017-2017
Yeri/ilçesi	MALATYA
Proje tutarı (TL)	3.241 MİLYON TL
Fiziki gerçekleşme oranı (%)	30%
Yapılan toplam harcama (TL)	
Projenin karakteristiği	TY-SK
Açıklama (Devam eden, ihale aşamasında olan veya proje aşamasında olduğu belirtilecek)	Kuluncak - Alacağan İl Yolunda Toprak işleri, sanat yapıları ve üstyapı işleri ihale edilmiş olup, (Sofular - Alacağan) Ayrımından Km: 14+000'a kadar toprak işleri, sanat yapıları ve üst yapı işlerinde çalışmalar devam etmektedir.



Projenin adı	AKÇADAĞ DEVELİ YOLU
Sektörü	ULAŞIM
Başlama-Bitiş yılı	2016-2018
Yeri/ilçesi	MALATYA
Proje tutarı (TL)	9 MİLYON TL
Fiziki gerçekleşme oranı (%)	5%
Yapılan toplam harcama (TL)	3.9 MİLYON TL
Projenin karakteristiği	TY-SK
Açıklama (Devam eden, ihale aşamasında olan veya proje aşamasında olduğu belirtilecek)	Akçadağ – Develi Yolunun toplam proje uzunluğu 10 Km'dir. TY – SK ihalesi yapılmış olup, 17.10.2016 tarihinde sözleşme imzalanarak işyeri teslimi yapılarak çalışmalara başlanmıştır. Km:(1+800 - 7+000) arası toprak işleri ve sanat yapısı çalışmaları devam etmektedir. Üstyapı çalışmalarına başlanılacaktır.

YAPIMI PLANLANAN YATIRIMLAR



Projenin adı	ARAPGİR-DİVRİĞİ VE ARAPGİR ÇEVRE YOLU
Sektörü	ULAŞIM
Başlama-Bitiş yılı	2017-2017
Yeri/ilçesi	MALATYA
Proje tutarı (TL)	3.864 MİLYON TL
Fiziki gerçekleşme oranı (%)	
Yapılan toplam harcama (TL)	
Projenin karakteristiği	TY-SK
Açıklama (Devam eden, ihale aşamasında olan veya proje aşamasında olduğu belirtilecek)	Arapgir - Divriği ve Arapgir Çevre Yolu Bağlantı Yollarında BSK yapılması işi ihale edilmiş olup toprak işleri ve sanat yapılarında çalışmalar devam etmektedir.

Projenin adı	ELAZIĞ-MALATYA YOLUNDA STADYUM (ÜNİVERSİTE-1)KÖPRÜSÜ
Sektörü	ULAŞIM
Başlama-Bitiş yılı	2017-2017
Yeri/ilçesi	MALATYA
Proje tutarı (TL)	17 MİLYON TL
Fiziki gerçekleşme oranı (%)	
Yapılan toplam harcama (TL)	2.5 MİLYON TL
Projenin karakteristiği	KÖPRÜ
Açıklama (Devam eden, ihale aşamasında olan veya proje aşamasında olduğu belirtilecek)	Elazığ – Malatya Yolunda; Üniversite ile Stadyumu bağlayacak kavşağın ihalesi 16.03.2017 tarihinde yapılmış olup, 01.06.2017 tarihinde işe başlanılmıştır. 2017 yılı içerisinde bitirilmesi hedeflenmektedir.

YAPIMI PLANLANAN YATIRIMLAR



Projenin adı	MALATYA HAVAALANI YOLU PEYZAJ İŞLERİ
Sektörü	ULAŞIM
Başlama-Bitiş yılı	2017-2017
Yeri/ilçesi	MALATYA
Proje tutarı (TL)	6.389 MİLYON TL
Fiziki gerçekleşme oranı (%)	
Yapılan toplam harcama (TL)	
Projenin karakteristiği	PEYZAJ
Açıklama (Devam eden, ihale aşamasında olan veya proje aşamasında olduğu belirtilecek)	Malatya Havaalanı yolunda bitki dikimi ve peyzaj düzenleme işleri ihale edilmiş olup, 29.06.2017 itibarı ile yer teslimi yapılmıştır. Bordür, hendek ve çapalama işleri devam etmektedir.
Açıklama (Devam eden, ihale aşamasında olan veya proje aşamasında olduğu belirtilecek)	Arapgir - Divriği ve Arapgir Çevre Yolu Bağlantı Yollarında Bsk yapılması işi ihale edilmiş olup toprak işleri ve sanat yapılarında çalışmalar devam etmektedir.



Projenin adı	MALATYA-HEKİMHAN-16.BL.HD.YOLU TOHMA KÖPRÜSÜ (520M)
Sektörü	ULAŞIM
Başlama-Bitiş yılı	2017-2020
Yeri/ilçesi	MALATYA
Proje tutarı (TL)	62 MİLYON TL
Fiziki gerçekleşme oranı (%)	
Yapılan toplam harcama (TL)	
Projenin karakteristiği	KÖPRÜ
Açıklama (Devam eden, ihale aşamasında olan veya proje aşamasında olduğu belirtilecek)	Malatya – Hekimhan – 16. Bl. Hd. Yolunda bulunan 520 m uzunluğundaki Tohma köprüsünün ihalesi Genel Müdürlüğümüzce gerçekleştirilmiş olup, 18.05.2017 tarihinde işyeri teslimi yapılmış olup, dolgu çalışmalarına başlanacaktır.



Projenin adı	PÜTÜRGE AYR.-DOĞANYOL İL YOLU
Sektörü	ULAŞIM
Başlama-Bitiş yılı	2017-2017
Yeri/ilçesi	MALATYA
Proje tutarı (TL)	52 MİLYON TL
Fiziki gerçekleştirme oranı (%)	
Yapılan toplam harcama (TL)	
Projenin karakteristiği	TY-SK
<p>Pütürge Ayr. - Doğan yol İl Yolunun Km:(0+000 - 24+378) arası toprak işleri, sanat yapıları ve üstyapı işleri ihale edilmiş olup, sözleşmesi imzalanarak iş yeri teslimi yapılmıştır.</p>	

DEVAM ETMEKTE OLAN YATIRIMLAR

DSİ 9. BÖLGE MÜDÜRLÜĞÜ



PROJENİN ADI	Kapıkaya Turgut Özal Barajı Sulaması
SEKTÖRÜ	TARIM
BAŞLAMA-BİTİŞ YILI	2011-2018
YERİ/İLÇESİ	Malatya
PROJE TUTARI (TL)	48,650,998
YILI ÖDENEĞİ (TL)	2,500,000
FİZİKİ GERÇEKLEŞME ORANI (%)	93
YAPILAN TOPLAM HARCAMA (TL)	46,864,733
PROJENİN KARAKTERİSTİĞİ	4.000 ha
AÇIKLAMA (DEVAM EDEN, İHALE AŞAMASINDA OLAN VEYA PROJE AŞAMASINDA OLDUĞU BELİRTİLECEK)	İş devam ediyor.



PROJENİN ADI	Boztepe Sulaması
SEKTÖRÜ	TARIM
BAŞLAMA-BİTİŞ YILI	2013-2018
YERİ/İLÇESİ	Hekimhan
PROJE TUTARI (TL)	181,224,000
YILI ÖDENEĞİ (TL)	24,995,000
FİZİKİ GERÇEKLEŞME ORANI (%)	75
YAPILAN TOPLAM HARCAMA (TL)	119,794,567
PROJENİN KARAKTERİSTİĞİ	9.230 ha cazibe, 2.830 pompaj
AÇIKLAMA (DEVAM EDEN, İHALE AŞAMASINDA OLAN VEYA PROJE AŞAMASINDA OLDUĞU BELİRTİLECEK)	İş devam ediyor.



PROJENİN ADI	Yoncalı Barajı İkmali
SEKTÖRÜ	TARIM
BAŞLAMA-BİTİŞ YILI	2013-2017
YERİ/İLÇESİ	Arguvan
PROJE TUTARI (TL)	104,483,784
YILI ÖDENEĞİ (TL)	13,144,385
FİZİKİ GERÇEKLEŞME ORANI (%)	64
YAPILAN TOPLAM HARCAMA (TL)	94,339,394
PROJENİN KARAKTERİSTİĞİ	17.409 ha
AÇIKLAMA (DEVAM EDEN, İHALE AŞAMASINDA OLAN VEYA PROJE AŞAMASINDA OLDUĞU BELİRTİLECEK)	İş devam ediyor.



PROJENİN ADI	Malatya-Yoncalı Sulaması İsale Tüneli
SEKTÖRÜ	TARIM
BAŞLAMA-BİTİŞ YILI	2016-2019
YERİ/İLÇESİ	Arguvan
PROJE TUTARI (TL)	134,139,704
YILI ÖDENEĞİ (TL)	10,854,615
FİZİKİ GERÇEKLEŞME ORANI (%)	3
YAPILAN TOPLAM HARCAMA (TL)	0
PROJENİN KARAKTERİSTİĞİ	17.115 ha
AÇIKLAMA (DEVAM EDEN, İHALE AŞAMASINDA OLAN VEYA PROJE AŞAMASINDA OLDUĞU BELİRTİLECEK)	İş devam ediyor.



PROJENİN ADI	Yoncalı Barajı Tamamlama
SEKTÖRÜ	TARIM
BAŞLAMA-BİTİŞ YILI	2017-2020
YERİ/İLÇESİ	MALATYA
PROJE TUTARI (TL)	60,000,000
YILI ÖDENEĞİ (TL)	6,000,000
FİZİKİ GERÇEKLEŞME ORANI (%)	0
YAPILAN TOPLAM HARCAMA (TL)	0
PROJENİN KARAKTERİSTİĞİ	17.409 ha
AÇIKLAMA (DEVAM EDEN, İHALE AŞAMASINDA OLAN VEYA PROJE AŞAMASINDA OLDUĞU BELİRTİLECEK)	İhale edilecek.



PROJENİN ADI	Malatya-Merkez Yaygın Göleti ve Sulaması
SEKTÖRÜ	TARIM
BAŞLAMA-BİTİŞ YILI	2014-2018
YERİ/İLÇESİ	MALATYA
PROJE TUTARI (TL)	13,533,810
YILI ÖDENEĞİ (TL)	1,086,000
FİZİKİ GERÇEKLEŞME ORANI (%)	70
YAPILAN TOPLAM HARCAMA (TL)	11,047,655
PROJENİN KARAKTERİSTİĞİ	377 ha
AÇIKLAMA (DEVAM EDEN, İHALE AŞAMASINDA OLAN VEYA PROJE AŞAMASINDA OLDUĞU BELİRTİLECEK)	İş devam ediyor.



PROJENİN ADI	Malatya-Hekimhan Kurşunlu Göleti ve Sulaması
SEKTÖRÜ	TARIM
BAŞLAMA-BİTİŞ YILI	2014-2017
YERİ/İLÇESİ	MALATYA
PROJE TUTARI (TL)	7,298,154
YILI ÖDENEĞİ (TL)	948,251
FİZİKİ GERÇEKLEŞME ORANI (%)	75
YAPILAN TOPLAM HARCAMA (TL)	6,349,903
PROJENİN KARAKTERİSTİĞİ	270 ha
AÇIKLAMA (DEVAM EDEN, İHALE AŞAMASINDA OLAN VEYA PROJE AŞAMASINDA OLDUĞU BELİRTİLECEK)	İş devam ediyor.



PROJENİN ADI	Malatya-Doğaneşir Erkenek Göleti ve Sulaması
SEKTÖRÜ	TARIM
BAŞLAMA-BİTİŞ YILI	2014-2018
YERİ/İLÇESİ	MALATYA
PROJE TUTARI (TL)	46,472,510
YILI ÖDENEĞİ (TL)	6,334,000
FİZİKİ GERÇEKLEŞME ORANI (%)	40
YAPILAN TOPLAM HARCAMA (TL)	21,177,532
PROJENİN KARAKTERİSTİĞİ	913 ha
AÇIKLAMA (DEVAM EDEN, İHALE AŞAMASINDA OLAN VEYA PROJE AŞAMASINDA OLDUĞU BELİRTİLECEK)	İş devam ediyor.



PROJENİN ADI	Malatya-Kuluncak Bicir Göleti ve Sulaması İkmali
SEKTÖRÜ	TARIM
BAŞLAMA-BİTİŞ YILI	2016-2018
YERİ/İLÇESİ	MALATYA
PROJE TUTARI (TL)	7,249,070
YILI ÖDENEĞİ (TL)	2,785,000
FİZİKİ GERÇEKLEŞME ORANI (%)	96
YAPILAN TOPLAM HARCAMA (TL)	5,639,343
PROJENİN KARAKTERİSTİĞİ	223 ha
AÇIKLAMA (DEVAM EDEN, İHALE AŞAMASINDA OLAN VEYA PROJE AŞAMASINDA OLDUĞU BELİRTİLECEK)	İş devam ediyor.



PROJENİN ADI	Malatya-Darende Ayvalı Göleti
SEKTÖRÜ	TARIM
BAŞLAMA-BİTİŞ YILI	2015-2018
YERİ/İLÇESİ	MALATYA
PROJE TUTARI (TL)	10,499,438
YILI ÖDENEĞİ (TL)	937,531
FİZİKİ GERÇEKLEŞME ORANI (%)	79
YAPILAN TOPLAM HARCAMA (TL)	9,435,711
PROJENİN KARAKTERİSTİĞİ	Depolama hacmi 0,87 hm³ tür.
AÇIKLAMA (DEVAM EDEN, İHALE AŞAMASINDA OLAN VEYA PROJE AŞAMASINDA OLDUĞU BELİRTİLECEK)	İş devam ediyor.



PROJENİN ADI	Malatya-Hekimhan Karadere Göleti
SEKTÖRÜ	TARIM
BAŞLAMA-BİTİŞ YILI	2015-2018
YERİ/İLÇESİ	MALATYA
PROJE TUTARI (TL)	6,060,605
YILI ÖDENEĞİ (TL)	878,500
FİZİKİ GERÇEKLEŞME ORANI (%)	26
YAPILAN TOPLAM HARCAMA (TL)	878,203
PROJENİN KARAKTERİSTİĞİ	Depolama Hacmi 1,95 hm³
AÇIKLAMA (DEVAM EDEN, İHALE AŞAMASINDA OLAN VEYA PROJE AŞAMASINDA OLDUĞU BELİRTİLECEK)	İş devam etmektedir.



PROJENİN ADI	Malatya-Hekimhan-Güzelyurt Karamahmut Göleti
SEKTÖRÜ	TARIM
BAŞLAMA-BİTİŞ YILI	2016-2018
YERİ/İLÇESİ	MALATYA
PROJE TUTARI (TL)	12,012,920
YILI ÖDENEĞİ (TL)	2,060,000
FİZİKİ GERÇEKLEŞME ORANI (%)	15
YAPILAN TOPLAM HARCAMA (TL)	2,059,018
PROJENİN KARAKTERİSTİĞİ	Depolama Hacmi: 1,34 Milyon m3 tür.
AÇIKLAMA (DEVAM EDEN, İHALE AŞAMASINDA OLAN VEYA PROJE AŞAMASINDA OLDUĞU BELİRTİLECEK)	iş devam etmektedir.



PROJENİN ADI	Malatya-Akçadağ Taşevler Göleti
SEKTÖRÜ	TARIM
BAŞLAMA-BİTİŞ YILI	2015-2018
YERİ/İLÇESİ	MALATYA
PROJE TUTARI (TL)	17,710,000
YILI ÖDENEĞİ (TL)	9,475,000
FİZİKİ GERÇEKLEŞME ORANI (%)	60
YAPILAN TOPLAM HARCAMA (TL)	9,474,401
PROJENİN KARAKTERİSTİĞİ	Depolama hacmi 5,12 hm³ tür
AÇIKLAMA (DEVAM EDEN, İHALE AŞAMASINDA OLAN VEYA PROJE AŞAMASINDA OLDUĞU BELİRTİLECEK)	İş devam etmektedir.



PROJENİN ADI	Malatya-Darende ınarky Gleti
SEKTR	TARIM
BAŐLAMA-BİTİŐ YILI	2016-2018
YERİ/İLÇESİ	MALATYA
PROJE TUTARI (TL)	18,743,663
YILI DENEĐİ (TL)	1,348,526
FİZİKİ GERÇEKLEŐME ORANI (%)	10
YAPILAN TOPLAM HARCAMA (TL)	1,348,519
PROJENİN KARAKTERİŐTİĐİ	Depolama hacmi 1,80 hm ³ tr
AÇIKLAMA (DEVAM EDEN, İHALE AŐAMASINDA OLAN VEYA PROJE AŐAMASINDA OLDUĐU BELİRTİLECEK)	İŐ devam etmektedir.



PROJENİN ADI	Malatya-Yeşil Vadi (Beyler Deresi) Göleti
SEKTÖRÜ	TARIM
BAŞLAMA-BİTİŞ YILI	2015-2018
YERİ/İLÇESİ	MALATYA
PROJE TUTARI (TL)	33,337,080
YILI ÖDENEĞİ (TL)	2,578,500
FİZİKİ GERÇEKLEŞME ORANI (%)	19
YAPILAN TOPLAM HARCAMA (TL)	2,578,316
PROJENİN KARAKTERİSTİĞİ	Depolama Hacmi 4,95 hm³ tür.
AÇIKLAMA (DEVAM EDEN, İHALE AŞAMASINDA OLAN VEYA PROJE AŞAMASINDA OLDUĞU BELİRTİLECEK)	İş devam etmektedir.

PROJENİN ADI	Malatya-Yazihan Kuruçay Deresi
SEKTÖRÜ	TARIM
BAŞLAMA-BİTİŞ YILI	2017-2018
YERİ/İLÇESİ	YAZIHAN/MALATYA
PROJE TUTARI (TL)	15,155,920
YILI ÖDENEĞİ (TL)	3,868,000
FİZİKİ GERÇEKLEŞME ORANI (%)	5
YAPILAN TOPLAM HARCAMA (TL)	3,867,802
PROJENİN KARAKTERİSTİĞİ	1162 da arazi taşkınlardan korunacaktır.
AÇIKLAMA (DEVAM EDEN, İHALE AŞAMASINDA OLAN VEYA PROJE AŞAMASINDA OLDUĞU BELİRTİLECEK)	Devam Etmektedir.
PROJENİN ADI	Malatya 92.Şube Müdürlüğü Tesisleri Belediye Protokolü Dışında Kalan Eksik Tesislerin (Laboratuvar Binası, Atölye, Kapalı Garaj, Ambarlar) Yapımı
SEKTÖRÜ	TESİS
BAŞLAMA-BİTİŞ YILI	2016-2018
YERİ/İLÇESİ	MERKEZ/MALATYA
PROJE TUTARI (TL)	7,309,524
YILI ÖDENEĞİ (TL)	4,709,536
FİZİKİ GERÇEKLEŞME ORANI (%)	80
YAPILAN TOPLAM HARCAMA (TL)	3,411,605
PROJENİN KARAKTERİSTİĞİ	LABORATUVAR , ATÖLYE , AMBAR, KAPALI OTOPARK, BENZİNLİK olmak üzere 5 adet binanın kapalı alan inşaatıdır.
AÇIKLAMA (DEVAM EDEN, İHALE AŞAMASINDA OLAN VEYA PROJE AŞAMASINDA OLDUĞU BELİRTİLECEK)	Devam etmektedir.

YAPIMI PLANLANAN YATIRIMLAR



PROJENİN ADI	Malatya-Doğaneşir Elmalı Göleti İkmalî
SEKTÖRÜ	TARIM
BAŞLAMA-BİTİŞ YILI	2017-2018
YERİ/İLÇESİ	MALATYA
PROJE TUTARI (TL)	18,000,000
YILI ÖDENEĞİ (TL)	1,800,000
FİZİKİ GERÇEKLEŞME ORANI (%)	0
YAPILAN TOPLAM HARCAMA (TL)	0
PROJENİN KARAKTERİSTİĞİ	Depolama Hacmi: 1,03 Milyon m3 tür.
AÇIKLAMA (DEVAM EDEN, İHALE AŞAMASINDA OLAN VEYA PROJE AŞAMASINDA OLDUĞU BELİRTİLECEK)	İhale aşamasındadır.



PROJENİN ADI	Malatya-Hekimhan Budaklı Göleti İkmali
SEKTÖRÜ	TARIM
BAŞLAMA-BİTİŞ YILI	2017-2018
YERİ/İLÇESİ	MALATYA
PROJE TUTARI (TL)	7,820,000
YILI ÖDENEĞİ (TL)	1,900,000
FİZİKİ GERÇEKLEŞME ORANI (%)	0
YAPILAN TOPLAM HARCAMA (TL)	0
PROJENİN KARAKTERİSTİĞİ	Depolama Hacmi 1,38 hm³ tür.
AÇIKLAMA (DEVAM EDEN, İHALE AŞAMASINDA OLAN VEYA PROJE AŞAMASINDA OLDUĞU BELİRTİLECEK)	İşin ihalesi yapılmış olup KİK de itirazın şikayet sürecindedir.



PROJENİN ADI	Malatya-Kuluncak Karaçayır Göleti İkmali
SEKTÖRÜ	TARIM
BAŞLAMA-BİTİŞ YILI	2017-2018
YERİ/İLÇESİ	MALATYA
PROJE TUTARI (TL)	3,000,000
YILI ÖDENEĞİ (TL)	500
FİZİKİ GERÇEKLEŞME ORANI (%)	0
YAPILAN TOPLAM HARCAMA (TL)	0
PROJENİN KARAKTERİSTİĞİ	3100 da arazi sulanacaktır.
AÇIKLAMA (DEVAM EDEN, İHALE AŞAMASINDA OLAN VEYA PROJE AŞAMASINDA OLDUĞU BELİRTİLECEK)	ihale aşamasındadır.

PROJENİN ADI	Malatya-Doğuşehir Elmalı Göleti Sulaması
SEKTÖRÜ	TARIM
BAŞLAMA-BİTİŞ YILI	2017-2019
YERİ/İLÇESİ	MALATYA
PROJE TUTARI (TL)	2,500,000
YILI ÖDENEĐİ (TL)	500
FİZİKİ GERÇEKLEŞME ORANI (%)	0
YAPILAN TOPLAM HARCAMA (TL)	0
PROJENİN KARAKTERİSTİĐİ	2530 da arazi sulanacaktır.
AÇIKLAMA (DEVAM EDEN, İHALE AŞAMASINDA OLAN VEYA PROJE AŞAMASINDA OLDUĐU BELİRTİLECEK)	İhale aşamasındadır.

PROJENİN ADI	Malatya-Darende Ayvalı Göleti Sulaması
SEKTÖRÜ	TARIM
BAŞLAMA-BİTİŞ YILI	2017-2019
YERİ/İLÇESİ	MALATYA
PROJE TUTARI (TL)	1,500,000
YILI ÖDENEĐİ (TL)	500
FİZİKİ GERÇEKLEŞME ORANI (%)	0
YAPILAN TOPLAM HARCAMA (TL)	0
PROJENİN KARAKTERİSTİĐİ	1690 da arazi sulanacaktır.
AÇIKLAMA (DEVAM EDEN, İHALE AŞAMASINDA OLAN VEYA PROJE AŞAMASINDA OLDUĐU BELİRTİLECEK)	İhale aşamasındadır.

PROJENİN ADI	Malatya-Hekimhan Karadere Göleti Sulaması
SEKTÖRÜ	TARIM
BAŞLAMA-BİTİŞ YILI	2017-2019
YERİ/İLÇESİ	MALATYA
PROJE TUTARI (TL)	2,250,000
YILI ÖDENEĞİ (TL)	500
FİZİKİ GERÇEKLEŞME ORANI (%)	0
YAPILAN TOPLAM HARCAMA (TL)	0
PROJENİN KARAKTERİSTİĞİ	3300 da arazi sulanacaktır.
AÇIKLAMA (DEVAM EDEN, İHALE AŞAMASINDA OLAN VEYA PROJE AŞAMASINDA OLDUĞU BELİRTİLECEK)	İhale aşamasındadır.

PROJENİN ADI	Malatya-Hekimhan Budaklı Göleti Sulaması
SEKTÖRÜ	TARIM
BAŞLAMA-BİTİŞ YILI	2017-2019
YERİ/İLÇESİ	MALATYA
PROJE TUTARI (TL)	2,000,000
YILI ÖDENEĞİ (TL)	250
FİZİKİ GERÇEKLEŞME ORANI (%)	0
YAPILAN TOPLAM HARCAMA (TL)	0
PROJENİN KARAKTERİSTİĞİ	2250 da arazi sulanacaktır.
AÇIKLAMA (DEVAM EDEN, İHALE AŞAMASINDA OLAN VEYA PROJE AŞAMASINDA OLDUĞU BELİRTİLECEK)	İhale aşamasındadır.

PROJENİN ADI	Malatya-Akçadağ Taşevler Göleti Sulaması
SEKTÖRÜ	TARIM
BAŞLAMA-BİTİŞ YILI	2017-2019
YERİ/İLÇESİ	MALATYA
PROJE TUTARI (TL)	3,000,000
YILI ÖDENEĞİ (TL)	250
FİZİKİ GERÇEKLEŞME ORANI (%)	0
YAPILAN TOPLAM HARCAMA (TL)	0
PROJENİN KARAKTERİSTİĞİ	7730 da arazi sulanacaktır.
AÇIKLAMA (DEVAM EDEN, İHALE AŞAMASINDA OLAN VEYA PROJE AŞAMASINDA OLDUĞU BELİRTİLECEK)	İhale aşamasındadır.

PROJENİN ADI	Malatya-Darende Çınarköy Göleti Sulaması
SEKTÖRÜ	TARIM
BAŞLAMA-BİTİŞ YILI	2017-2019
YERİ/İLÇESİ	MALATYA
PROJE TUTARI (TL)	2,000,000
YILI ÖDENEĞİ (TL)	250
FİZİKİ GERÇEKLEŞME ORANI (%)	0
YAPILAN TOPLAM HARCAMA (TL)	0
PROJENİN KARAKTERİSTİĞİ	2070 da arazi sulanacaktır.
AÇIKLAMA (DEVAM EDEN, İHALE AŞAMASINDA OLAN VEYA PROJE AŞAMASINDA OLDUĞU BELİRTİLECEK)	İhale aşamasındadır.

PROJENİN ADI	Malatya-Kuluncak Karaçayır Göleti Sulaması
SEKTÖRÜ	TARIM
BAŞLAMA-BİTİŞ YILI	2017-2018
YERİ/İLÇESİ	MALATYA
PROJE TUTARI (TL)	3,000,000
YILI ÖDENEĞİ (TL)	500
FİZİKİ GERÇEKLEŞME ORANI (%)	0
YAPILAN TOPLAM HARCAMA (TL)	0
PROJENİN KARAKTERİSTİĞİ	3100 da arazi sulanacaktır.
AÇIKLAMA (DEVAM EDEN, İHALE AŞAMASINDA OLAN VEYA PROJE AŞAMASINDA OLDUĞU BELİRTİLECEK)	İhale aşamasındadır.

PROJENİN ADI	Malatya-Battalgazi İlçesi 2.Kısım Derme Deresi
SEKTÖRÜ	TARIM
BAŞLAMA-BİTİŞ YILI	2017-2018
YERİ/İLÇESİ	BATTALGAZİ/MALATYA
PROJE TUTARI (TL)	27,000,000
YILI ÖDENEĞİ (TL)	2,700,000
FİZİKİ GERÇEKLEŞME ORANI (%)	0
YAPILAN TOPLAM HARCAMA (TL)	0
PROJENİN KARAKTERİSTİĞİ	1 İlçe ve 780 da arazi taşkınlardan korunacaktır.
AÇIKLAMA (DEVAM EDEN, İHALE AŞAMASINDA OLAN VEYA PROJE AŞAMASINDA OLDUĞU BELİRTİLECEK)	İhale aşamasındadır.

PROJENİN ADI	Malatya-Yeşilyurt (Beylerderesi) İlçe Merkezi 2. Kısım
SEKTÖRÜ	TARIM
BAŞLAMA-BİTİŞ YILI	2017-2017
YERİ/İLÇESİ	YEŞİLYURT/MALATYA
PROJE TUTARI (TL)	5,000,000
YILI ÖDENEĞİ (TL)	500,000
FİZİKİ GERÇEKLEŞME ORANI (%)	0
YAPILAN TOPLAM HARCAMA (TL)	0
PROJENİN KARAKTERİSTİĞİ	1 köy taşkınlardan korunacaktır.
AÇIKLAMA (DEVAM EDEN, İHALE AŞAMASINDA OLAN VEYA PROJE AŞAMASINDA OLDUĞU BELİRTİLECEK)	İhale aşamasındadır.

PROJENİN ADI	Malatya Aliğa Barajı ve Sulaması Planlama Raporu Mühendislik Hizmetleri
SEKTÖRÜ	Tarım
BAŞLAMA-BİTİŞ YILI	2014-2017
YERİ/İLÇESİ	Arguvan
PROJE TUTARI (TL)	502,000
YILI ÖDENEĞİ (TL)	235,651
FİZİKİ GERÇEKLEŞME ORANI (%)	54
YAPILAN TOPLAM HARCAMA (TL)	266,349
PROJENİN KARAKTERİSTİĞİ	5.002 ha
AÇIKLAMA (DEVAM EDEN, İHALE AŞAMASINDA OLAN VEYA PROJE AŞAMASINDA OLDUĞU BELİRTİLECEK)	Planlanan

PROJENİN ADI	Malatya-Yeşilyurt Barajı Proje Yapımı
SEKTÖRÜ	Tarım
BAŞLAMA-BİTİŞ YILI	2017-2018
YERİ/İLÇESİ	Malatya
PROJE TUTARI (TL)	1,947,000
YILI ÖDENEĞİ (TL)	300,000
FİZİKİ GERÇEKLEŞME ORANI (%)	15
YAPILAN TOPLAM HARCAMA (TL)	317,397
PROJENİN KARAKTERİSTİĞİ	25.780 dekar
AÇIKLAMA (DEVAM EDEN, İHALE AŞAMASINDA OLAN VEYA PROJE AŞAMASINDA OLDUĞU BELİRTİLECEK)	Proje aşamasında

PROJENİN ADI	Malatya-Doğanşehir Melet Barajı Proje Yapımı
SEKTÖRÜ	Tarım
BAŞLAMA-BİTİŞ YILI	2017-2018
YERİ/İLÇESİ	Doğanşehir
PROJE TUTARI (TL)	2,000,000
YILI ÖDENEĞİ (TL)	1,000
FİZİKİ GERÇEKLEŞME ORANI (%)	0
YAPILAN TOPLAM HARCAMA (TL)	0
PROJENİN KARAKTERİSTİĞİ	24.780 dekar
AÇIKLAMA (DEVAM EDEN, İHALE AŞAMASINDA OLAN VEYA PROJE AŞAMASINDA OLDUĞU BELİRTİLECEK)	Proje aşamasında

DEVAM EDEN YATIRIMLAR
İLBANK A.Ş ELAZIĞ BÖLGE MÜDÜRLÜĞÜ



PROJENİN ADI	Kanalizasyon Yapım İşi
SEKTÖRÜ	Altyapı
BAŞLAMA-BİTİŞ TARİHİ	2016-2018
YERİ/İLÇESİ	Yazihan
PROJE TUTARI (TL)	5.223.724,12
YILI ÖDENEĞİ (TL)	5.223.724,12
FİZİKİ GERÇEKLEŞME ORANI (%)	38
YAPILAN TOPLAM HARCAMA(TL)	1.990.011,81
PROJENİN KARAKTERİSTİĞİ	Kollektör, Toplayıcı, Şebeke, Muane Bacası, Parsel-Baca ve Bağlantı Hatları

Not: Bankamızın çalışmaları Belediyelerin yıl içerisindeki talepleri doğrultusunda yürütülmekte olduğundan Kurumumuzun ileri tarihlere yönelik Yatırım Programı bulunmamaktadır.

YAPIMI DEVAM EDEN YATIRIMLAR**MALATYA ORMAN İŞLETME MÜDÜRLÜĞÜ**

PROJENİN ADI	Toplu Koruma Ekip Binası İnşaatı (İkmal)
SEKTÖRÜ	Tarım-Ormancılık
BAŞLAMA-BİTİŞ YILI	2016-2017
YERİ/İLÇESİ	Orduzu Pınarbaşı/Battalgazi
PROJE TUTARI (TL)	2016 : 291.880,91 TL (KDV Hariç) 2017 : 364.440,52 (KDV Hariç)
YILI ÖDENEĞİ (TL)	2016 : 300.000,00 TL 2017 : 431.000,00 TL
FİZİKİ GERÇEKLEŞME ORANI (%)	95
YAPILAN TOPLAM HARCAMA (TL)	316.665,76 TL (KDV Hariç)
PROJENİN KARAKTERİSTİĞİ	
AÇIKLAMA (DEVAM EDEN, İHALE AŞAMASINDA OLAN VEYA PROJE AŞAMASINDA OLDUĞU BELİRTİLECEKTİR)	Devam Ediyor.

YAPIMI PLANLANAN YATIRIMLAR

TEİAŞ 13.BÖLGE MÜDÜRLÜĞÜ

PROJENİN ADI	MALATYA İŞLETME VE BAKIM MÜDÜRLÜĞÜ HİZMET BİNASI YAPIMI(DAP)
SEKTÖRÜ	ENERJİ
BAŞLAMA-BİTİŞ YILI	
PROJE TUTARI	1,300,000
YIL ÖDENEĞİ	510,000
FİZİKİ GERÇEKLEŞME	0
YAPILAN TOPLAM HARCAMA	0
PROJENİN KARAKTERİSTİĞİ	PROJE+BİNA YAPIMI
AÇIKLAMA	İŞLETME MÜDÜRLÜĞÜ BİNASININ TADİLATI OLARAK YAPILACAK PROJE, 2017 YILINDA İHALE EDİLMESİ DÜŞÜNÜLMEKTEDİR.

MALATYA KAMU YATIRIMLARI

YATIRIMCI KURULUŞ ADI: TCDD 5. BÖLGE MÜDÜRLÜĞÜ



PROJENİN ADI	MALATYA-ELAZIĞ HATTI KM:252+290 DE KARAYOLU ÜSTGEÇİDİ YAPILMASI İKMAL İŞİ
SEKTÖRÜ	ULAŞTIRMA
BAŞLAMA-BİTİŞ YILI	2016-2017
YERİ/İLÇESİ	YEŞİLYURT
PROJE TUTARI(TL)	8,940,000.00
YILI ÖDENEĞİ(TL)	894,081.00
FİZİKİ GERÇEKLEŞME(%)	0
YAPILAN TOPLAM HARCAMA(TL)	0
PROJENİN KARAKTERİSTİĞİ	KARAYOLU ÜSTGEÇİT YAPIM İŞİ
AÇIKLAMA	I. KISIM 2016 YILINDA TAMAMLANDI. İKMALE KALAN KISIM İŞİN SÖZLEŞME İMZALANDI , YERTESLİM AŞAMASINDA

MALATYA KAMU YATIRIMLARI

YATIRIMCI KURULUŐ ADI: TCDD 5. BÖLGE MÜDÜRLÜĐÜ



PROJENİN ADI	MALATYA-ÇETİNKAYA HATTI KM:2+218 DE KARAYOLU ÜST GEÇİT YAPILMASI İKMAL İŐİ
SEKTÖRÜ	ULAŐTIRMA
BAŐLAMA-BİTİŐ YILI	2016-2017
YERİ/İLÇESİ	YEŐİLYURT
PROJE TUTARI(TL)	7,666,818.00
YILI ÖDENEĐİ(TL)	6,547,341.00
FİZİKİ GERÇEKLEŐME(%)	60
YAPILAN TOPLAM HARCAMA(TL)	2,721,959.11
PROJENİN KARAKTERİŐTİĐİ	KARAYOLU ÜSTGEÇİT YAPIM İŐİ
AÇIKLAMA	İŐİN %60'I TAMAMLANMIŐ OLUP İKMALE KALAN KISMIN 31.11.2017 TARİHİNDE BİTİRİLMESİ HEDEFLENMEKTEDİR.

MALATYA KAMU YATIRIMLARI

YATIRIMCI KURULUŐ ADI: TCDD 5. BÖLGE MÜDÜRLÜĐÜ

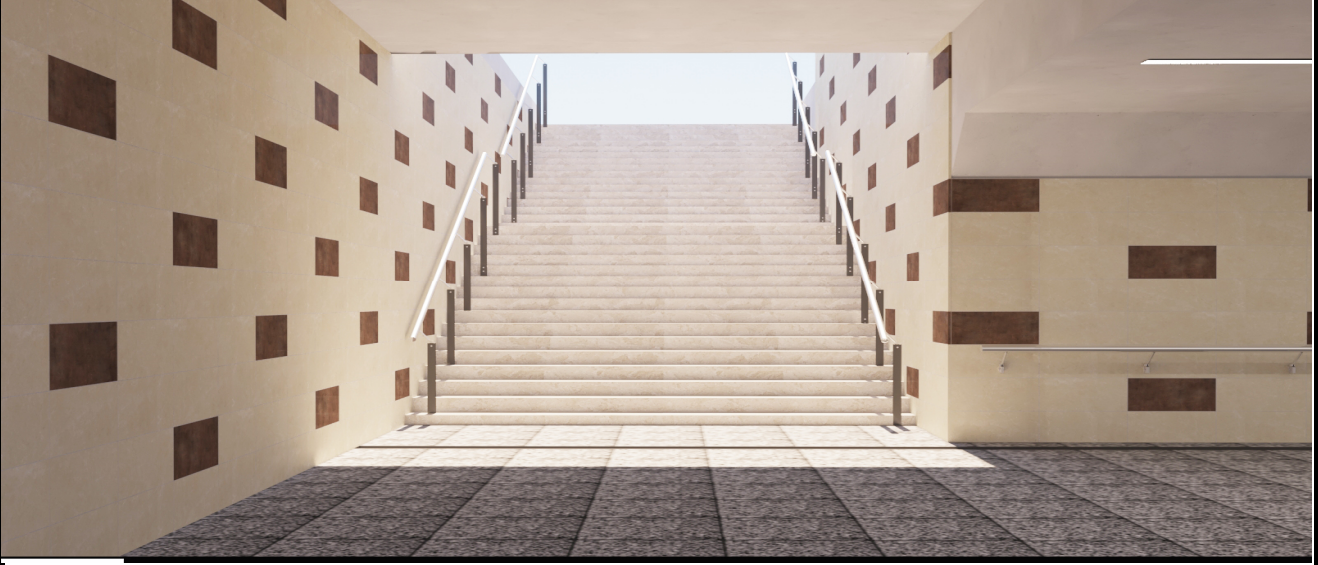

PROJENİN ADI	MALATYA-ÇETİNKAYA HATTI KM:2+218 DE KARAYOLU ÜST GEÇİT YAPILMASI İKMAL İŐİ
SEKTÖRÜ	ULAŐTIRMA
BAŐLAMA-BİTİŐ YILI	2016-2017
YERİ/İLÇESİ	YEŐİLYURT
PROJE TUTARI(TL)	7,666,818.00
YILI ÖDENEĐİ(TL)	6,547,341.00
FİZİKİ GERÇEKLEŐME(%)	60
YAPILAN TOPLAM HARCAMA(TL)	2,721,959.11
PROJENİN KARAKTERİŐTİĐİ	KARAYOLU ALTGEÇİT YAPIM İŐİ
AÇIKLAMA	İŐİN %60'I TAMAMLANMIŐ OLUP İKMALE KALAN KISMIN 31.11.2017 TARİHİNDE BİTİRİLMESİ HEDEFLENMEKTEDİR.

YAPIMI PLANLANAN YATIRIMLAR

MALATYA VAKIFLAR BÖLGE MÜDÜRLÜĞÜ



PROJENİN ADI	Hekimhan Köprülü Mehmet Paşa Camii Onarımı
SEKTÖRÜ	Eğitim-Kültür
BAŞLAMA-BİTİŞ YILI	
YERİ/İLÇESİ	Malatya / Hekimhan
PROJE TUTARI (TL)	
YILI ÖDENEĞİ (TL)	
FİZİKİ GERÇEKLEŞME ORANI (%)	
YAPILAN TOPLAM HARCAMA (TL)	
PROJENİN KARAKTERİSTİĞİ	
AÇIKLAMA (DEVAM EDEN, İHALE AŞAMASINDA OLAN VEYA PROJE AŞAMASINDA OLDUĞU BELİRTİLECEK)	Yaklaşık maliyet çalışmaları başlamış olup, ihalesi yapılacaktır.

2017 YILI YATIRIMLAR	
ORTA ANADOLU IV.BÖLGE MÜDÜRLÜĞÜ	
PROJENİN ADI	Malatya-Elazığ Jeotermal Enerji Aramaları
SEKTÖRÜ	Madencilik
BAŞLAMA-BİTİŞ YILI	01.02.2017-29.09.2017
YERİ/İLÇESİ	Battalgazi-Yazıhan-Akçadağ
PROJE TUTARI (TL)	7,619,000
YILI ÖDENEĞİ (TL)	2017-7.619.000
FİZİKİ GERÇEKLEŞME ORANI (%)	30
YAPILAN TOPLAM HARCAMA(TL)	1,365,225.64
PROJENİN KARAKTERİSTİĞİ	Jeotermal
AÇIKLAMA (DEVAM EDEN,İHALE AŞAMASINDA OLAN VEYA PROJE AŞAMASINDA OLDUĞU BELİRTİLECEK)	Battalgazi Jeotermal Kamp Şefliği bünyesinde 2016 yılından sarkan proje kapsamında 2201 m jeotermal sondaj yapılarak çalışmalar 16.04.2017 tarihinde tamamlanmıştır.İlerleyen tarihlerde Malatya ilinde jeofizik etüt çalışmaları planlanmaktadır.

YAPIMI DEVAM ETMEKTE OLAN YATIRIMLAR

Orman ve Su İşleri (Doğa Koruma ve Milli Parklar) XV. Bölge Müdürlüğü Malatya İl Şube Müdürlüğü

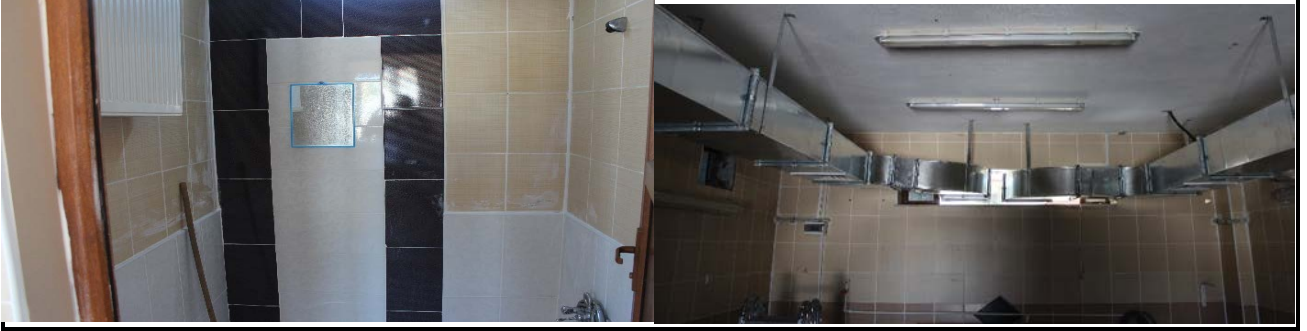

PROJENİN ADI	Av Yaban Hayatı ve Su Ürünleri (AV)
SEKTÖRÜ	Çevre
BAŞLAMA - BİTİŞ YILI	2017-2017
YERİ/İLÇESİ	Battalgazi (Keklik Üretim Merkezi)
PROJE TUTARI	200.000,00 TL
YILI ÖDENEĞİ (TL)	200.000.00
FİZİKİ GERÇEKLEŞME ORANI (%)	17
YAPILAN TOPLAM HARCAMA	34,588.00
PROJENİN KARAKTERİSTİĞİ	İnşaat Bakım Onarım
AÇIKLAMA (DEVAM EDEN, İHALE AŞAMASINDA OLAN VEYA PROJESİ AŞAMASINDA OLDUĞU BELİRTİLECEK)	Devam Eden

YAPIMI DEVAM EDEN YATIRIMLAR

FIRAT GÜMRÜK ve TİCARET BÖLGE MÜDÜRLÜĞÜ



PROJENİN ADI	Yeni Hizmet Binası Kompleksi	
SEKTÖRÜ	İnşaat	
BAŞLAMA-BİTİŞ YILI	04.09.2016-17.06.2018	
YERİ/İLÇESİ	Yeşilyurt-İkizce Mahallesi	
PROJE TUTARI (TL)	11,412,000.00 TL	
YILI ÖDENEĞİ (TL)	2017-11.412.000,00 TL	
FİZİKİ GERÇEKLEŞME ORANI (%)	45%	
YAPILAN TOPLAM HARCAMA (TL)4.999.210,33 TL		
PROJENİN KARAKTERİSTİĞİ		
AÇIKLAMA (DEVAM EDEN,İHALE AŞAMASINDA OLAN VEYA PROJE AŞAMASINDA OLDUĞU BELİRTİLECEK)	Yapımı Devam Etmekte	

TOPLU KONUT İDARESİ BAŞKANLIĞI

PROJENİN ADI	Darende 253 Konut, Ticaret Merkezi ve Çevre Düz.
SEKTÖRÜ	Konut
BAŞLAMA-BİTİŞ YILI	2016-
YERİ/İLÇESİ	Darende
PROJE TUTARI (TL)	29.382.000
YILI ÖDENEĞİ (TL)	
FİZİKİ GERÇEKLEŞME ORANI (%)	27%
YAPILAN TOPLAM HARCAMA (TL)	
PROJENİN KARAKTERİSTİĞİ	253 Konut
AÇIKLAMA (DEVAM EDEN, İHALE AŞAMASINDA OLAN VEYA PROJE AŞAMASINDA OLDUĞU BELİRTİLECEK)	Yapımı Devam Ediyor.

PROJENİN ADI	Hekimhan 94 Konut, 2 Dükkan ve Ticaret Merkezi
SEKTÖRÜ	Konut
BAŞLAMA-BİTİŞ YILI	2016-
YERİ/İLÇESİ	Hekimhan
PROJE TUTARI (TL)	11.744.540
YILI ÖDENEĞİ (TL)	
FİZİKİ GERÇEKLEŞME ORANI (%)	17%
YAPILAN TOPLAM HARCAMA (TL)	
PROJENİN KARAKTERİSTİĞİ	94 Konut, 2 Dükkan, Ticaret Merkez.
AÇIKLAMA (DEVAM EDEN, İHALE AŞAMASINDA OLAN VEYA PROJE AŞAMASINDA OLDUĞU BELİRTİLECEK)	Yapımı Devam Ediyor.

PROJENİN ADI	Pütürge 305 Konut, 1 Cami, 2 Ticaret Merkezi
SEKTÖRÜ	Konut
BAŞLAMA-BİTİŞ YILI	2016-
YERİ/İLÇESİ	Pütürge
PROJE TUTARI (TL)	43.740.000
YILI ÖDENEĞİ (TL)	
FİZİKİ GERÇEKLEŞME ORANI (%)	5%
YAPILAN TOPLAM HARCAMA (TL)	
PROJENİN KARAKTERİSTİĞİ	305 Konut
AÇIKLAMA (DEVAM EDEN, İHALE AŞAMASINDA OLAN VEYA PROJE AŞAMASINDA OLDUĞU BELİRTİLECEK)	Yapımı Devam Ediyor.

YAPIMI DEVAM EDEN YATIRIMLAR**ADLİYE**

PROJENİN ADI	Doğanşehir Ceza İnfaz Kurumu
SEKTÖRÜ	DKH
BAŞLAMA-BİTİŞ YILI	2016-2019
YERİ/İLÇESİ	Doğanşehir
PROJE TUTARI (TL)	59,178,000
YILI ÖDENEĞİ (TL)	40,000,000
FİZİKİ GERÇEKLEŞME ORANI (%)	14%
YAPILAN TOPLAM HARCAMA (TL)	
PROJENİN KARAKTERİSTİĞİ	54.578 metrekare
AÇIKLAMA (DEVAM EDEN, İHALE AŞAMASINDA OLAN VEYA PROJE AŞAMASINDA OLDUĞU BELİRTİLECEK)	Devam ediyor

PROJENİN ADI	Akçadağ Ceza İnfaz Kurumu
SEKTÖRÜ	DKH
BAŞLAMA-BİTİŞ YILI	2016-2019
YERİ/İLÇESİ	Doğanşehir
PROJE TUTARI (TL)	57,229,000
YILI ÖDENEĞİ (TL)	40,000,000
FİZİKİ GERÇEKLEŞME ORANI (%)	40%
YAPILAN TOPLAM HARCAMA (TL)	
PROJENİN KARAKTERİSTİĞİ	54.578 metrekare
AÇIKLAMA (DEVAM EDEN, İHALE AŞAMASINDA OLAN VEYA PROJE AŞAMASINDA OLDUĞU BELİRTİLECEK)	Devam ediyor

YATIRIM İZLEME VE KOORDİNASYON BAŞKANLIĞI
YAPIMI DEVAM EDEN YATIRIMLAR



PROJENİN ADI	MALATYA İLİ 250 KİŞİLİK GERİ DÖNDERME MERKEZİ YAPIM İŞİ
SEKTÖRÜ	KAMU
BAŞLAMA-BİTİŞ YILI	11.11.2016-06.03.2018
YERİ/İLÇESİ	MALATYA/YEŞİYURT
PROJE TUTARI (TL)	7.142.000,00 TL
YILI ÖDENEĞİ (TL)	7.142.000,00 TL
FİZİKİ GERÇEKLEŞME ORANI (%)	30%
YAPILAN TOPLAM HARCAMA (TL)	7.224,169,64 TL
PROJENİN KARAKTERİSTİĞİ	Hizmet Evi
AÇIKLAMA (DEVAM EDEN, İHALE AŞAMASINDA OLAN VEYA PROJE AŞAMASINDA OLDUĞU BELİRTİLECEK)	Devam Eden.



PROJENİN ADI	112 ACİL ÇAĞRI MERKEZİ VE İL AFET VE ACİL DURUM MERKEZİ YAPIM İŞİ
SEKTÖRÜ	KAMU
BAŞLAMA-BİTİŞ YILI	26.02.2016-21.05.2018
YERİ/İLÇESİ	MALATYA/YEŞİYURT
PROJE TUTARI (TL)	4.839.000,00 TL
YILI ÖDENEĞİ (TL)	4.839.000,00 TL
FİZİKİ GERÇEKLEŞME ORANI (%)	30%
YAPILAN TOPLAM HARCAMA (TL)	5.194.665,66 TL
PROJENİN KARAKTERİSTİĞİ	Hizmet Evi
AÇIKLAMA (DEVAM EDEN, İHALE AŞAMASINDA OLAN VEYA PROJE AŞAMASINDA OLDUĞU BELİRTİLECEK)	Devam Eden.



PROJENİN ADI	Doğanşehir Kaymakam Evi Yapım İşi
SEKTÖRÜ	KAMU
BAŞLAMA-BİTİŞ YILI	29.05.2017-11.09.2017
YERİ/İLÇESİ	MALATYA/DOĞANŞEHİR
PROJE TUTARI (TL)	279.000,00 TL
YILI ÖDENEĞİ (TL)	279.000,00 TL
FİZİKİ GERÇEKLEŞME ORANI (%)	5%
YAPILAN TOPLAM HARCAMA (TL)	279.000,00 TL
PROJENİN KARAKTERİSTİĞİ	Hizmet Evi
AÇIKLAMA (DEVAM EDEN, İHALE AŞAMASINDA OLAN VEYA PROJE AŞAMASINDA OLDUĞU BELİRTİLECEK)	Devam Eden.

YAPIMI DEVAM EDEN YATIRIMLAR**İL MİLLİ EĞİTİM MÜDÜRLÜĞÜ**

PROJENİN ADI	KARABAYIR İLKOKULU
SEKTÖRÜ	EĞİTİM
BAŞLAMA-BİTİŞ YILI	2016-2017
YERİ/İLÇESİ	DARENDE
PROJE TUTARI (TL)	3,188,778
YILI ÖDENEĞİ (TL)	3,188,778
FİZİKİ GERÇEKLEŞME ORANI (%)	20
YAPILAN TOPLAM HARCAMA (TL)	749,000.00
PROJENİN KARAKTERİSTİĞİ	8 DERSLİK
AÇIKLAMA (DEVAM EDEN, İHALE AŞAMASINDA OLAN VEYA PROJE AŞAMASINDA OLDUĞU BELİRTİLECEK)	İNŞAAT DEVAM EDİYOR

PROJENİN ADI	ANADOLU İMAM HATİP LİSESİ PANSİYON
SEKTÖRÜ	EĞİTİM
BAŞLAMA-BİTİŞ YILI	2014-2017
YERİ/İLÇESİ	YEŞİLYURT
PROJE TUTARI (TL)	6,800,000
YILI ÖDENEĞİ (TL)	6,800,000
FİZİKİ GERÇEKLEŞME ORANI (%)	0
YAPILAN TOPLAM HARCAMA (TL)	0.00
PROJENİN KARAKTERİSTİĞİ	200 ÖĞRENCİLİK PANSİYON
AÇIKLAMA (DEVAM EDEN, İHALE AŞAMASINDA OLAN VEYA PROJE AŞAMASINDA OLDUĞU BELİRTİLECEK)	TEMEL KAZISI BİTTİ



PROJENİN ADI	FEN LİSESİ LİSESİ SPOR SALONU
SEKTÖRÜ	EĞİTİM
BAŞLAMA-BİTİŞ YILI	2016-2017
YERİ/İLÇESİ	YEŞİLYURT
PROJE TUTARI (TL)	2,000,000
YILI ÖDENEĞİ (TL)	2,000,000
FİZİKİ GERÇEKLEŞME ORANI (%)	5
YAPILAN TOPLAM HARCAMA (TL)	0
PROJENİN KARAKTERİSTİĞİ	SPOR SALONU
AÇIKLAMA (DEVAM EDEN, İHALE AŞAMASINDA OLAN VEYA PROJE AŞAMASINDA OLDUĞU BELİRTİLECEK)	YER TESLİMİ YAPILDI KAZI İŞLERİ BİTTİ TEMEL DEMİRLERİ DÖŞENDİ BETON ATILACAK



PROJENİN ADI	ANADOLU SAĞLIK MESLEK LİSESİ
SEKTÖRÜ	EĞİTİM
BAŞLAMA-BİTİŞ YILI	2014-2017
YERİ/İLÇESİ	BATTALGAZİ
PROJE TUTARI (TL)	8,000,000
YILI ÖDENEĞİ (TL)	8,000,000
FİZİKİ GERÇEKLEŞME ORANI (%)	95
YAPILAN TOPLAM HARCAMA (TL)	4,178,000.00
PROJENİN KARAKTERİSTİĞİ	24 DERSLİK
AÇIKLAMA (DEVAM EDEN, İHALE AŞAMASINDA OLAN VEYA PROJE AŞAMASINDA OLDUĞU BELİRTİLECEK)	İNŞAAT BİTMEK ÜZERE



PROJENİN ADI	MESLEKİ VE TEKNİK LİSESİ
SEKTÖRÜ	EĞİTİM
BAŞLAMA-BİTİŞ YILI	2015-2017
YERİ/İLÇESİ	BATTALGAZİ
PROJE TUTARI (TL)	13,025,000
YILI ÖDENEĞİ (TL)	13,025,000
FİZİKİ GERÇEKLEŞME ORANI (%)	5
YAPILAN TOPLAM HARCAMA (TL)	0.00
PROJENİN KARAKTERİSTİĞİ	16 DERSLİK +ATÖLYE VE SPOR SALONU
AÇIKLAMA (DEVAM EDEN, İHALE AŞAMASINDA OLAN VEYA PROJE AŞAMASINDA OLDUĞU BELİRTİLECEK)	YER TESLİMİ YAPILDI TEMEL DEMİRLERİ DÖŞENİYOR



PROJENİN ADI	BAHRİ ÇPL ANADOLU LİSESİ
SEKTÖRÜ	EĞİTİM
BAŞLAMA-BİTİŞ YILI	2015-2017
YERİ/İLÇESİ	AKÇADAĞ
PROJE TUTARI (TL)	2,250,000
YILI ÖDENEĞİ (TL)	1,025,000
FİZİKİ GERÇEKLEŞME ORANI (%)	20
YAPILAN TOPLAM HARCAMA (TL)	402,000.00
PROJENİN KARAKTERİSTİĞİ	1 ADET ATÖLYE
AÇIKLAMA (DEVAM EDEN, İHALE AŞAMASINDA OLAN VEYA PROJE AŞAMASINDA OLDUĞU BELİRTİLECEK)	KABA İNŞAATI BİTTİ DUVARLARA BAŞLANDI



PROJENİN ADI	İMAM HATİP LİSESİ
SEKTÖRÜ	EĞİTİM
BAŞLAMA-BİTİŞ YILI	2014-2017
YERİ/İLÇESİ	DARENDE
PROJE TUTARI (TL)	15,000,000
YILI ÖDENEĞİ (TL)	14,830,000
FİZİKİ GERÇEKLEŞME ORANI (%)	70
YAPILAN TOPLAM HARCAMA (TL)	7,567,000.00
PROJENİN KARAKTERİSTİĞİ	24 DERSLİK+200 ÖĞRENCİLİK PANSİYON VE SPOR SALONU
AÇIKLAMA (DEVAM EDEN, İHALE AŞAMASINDA OLAN VEYA PROJE AŞAMASINDA OLDUĞU BELİRTİLECEK)	DIŞ VE İÇ SIVALAR DEVAM EDİYOR BOYAYA BAŞLANACAK



PROJENİN ADI	ANADOLU İMAM HATİP LİSESİ
SEKTÖRÜ	EĞİTİM
BAŞLAMA-BİTİŞ YILI	2015-2018
YERİ/İLÇESİ	BATTALGAZİ
PROJE TUTARI (TL)	16,655,000
YILI ÖDENEĞİ (TL)	9,500,000
FİZİKİ GERÇEKLEŞME ORANI (%)	30
YAPILAN TOPLAM HARCAMA (TL)	1,333,000.00
PROJENİN KARAKTERİSTİĞİ	24 DERSLİK+200 ÖĞRENCİLİK PANSİYON
AÇIKLAMA (DEVAM EDEN, İHALE AŞAMASINDA OLAN VEYA PROJE AŞAMASINDA OLDUĞU BELİRTİLECEK)	BODRUM VE SUBASMAN KALIPLARI DEVAM EDİYOR

PROJENİN ADI	İMAM HATİP LİSESİ (KIZ)
SEKTÖRÜ	EĞİTİM
BAŞLAMA-BİTİŞ YILI	2017-2019
YERİ/İLÇESİ	DOĞANŞEHİR
PROJE TUTARI (TL)	7,500,000
YILI ÖDENEĞİ (TL)	750,000
FİZİKİ GERÇEKLEŞME ORANI (%)	0
YAPILAN TOPLAM HARCAMA (TL)	0.00
PROJENİN KARAKTERİSTİĞİ	16 DERSLİK
AÇIKLAMA (DEVAM EDEN, İHALE AŞAMASINDA OLAN VEYA PROJE AŞAMASINDA OLDUĞU BELİRTİLECEK)	VATANDAŞ KATKISI OLARAK İNŞAAT DEVAM EDİYOR



PROJENİN ADI	OTİSTİK ÇOCUKLARI EĞİTİM MERKEZİ
SEKTÖRÜ	EĞİTİM
BAŞLAMA-BİTİŞ YILI	2013-2018
YERİ/İLÇESİ	YEŞİLYURT
PROJE TUTARI (TL)	10,340,000
YILI ÖDENEĞİ (TL)	6,000,000
FİZİKİ GERÇEKLEŞME ORANI (%)	20
YAPILAN TOPLAM HARCAMA (TL)	1,550,000.00
PROJENİN KARAKTERİSTİĞİ	100 ÖĞRENCİLİK
AÇIKLAMA (DEVAM EDEN, İHALE AŞAMASINDA OLAN VEYA PROJE AŞAMASINDA OLDUĞU BELİRTİLECEK)	TEMEL DEMİRLERİ DEVAM EDİYOR

YAPIMI PLANLANAN YATIRIMLAR**İL MİLLİ EĞİTİM MÜDÜRLÜĞÜ**

PROJENİN ADI	TOKİ ANAOKULU İNŞAATI
SEKTÖRÜ	EĞİTİM
BAŞLAMA-BİTİŞ YILI	2017-2018
YERİ/İLÇESİ	YEŞİLYURT
PROJE TUTARI (TL)	2.186.400
YILI ÖDENEĞİ (TL)	1.023.331
FİZİKİ GERÇEKLEŞME ORANI (%)	İHALEYE ESAS BİLGİ VE BELGELER HAZIRLANIYOR
YAPILAN TOPLAM HARCAMA (TL)	0
PROJENİN KARAKTERİSTİĞİ	4 DERSLİK ANAOKULU
AÇIKLAMA (DEVAM EDEN, İHALE AŞAMASINDA OLAN VEYA PROJE AŞAMASINDA OLDUĞU BELİRTİLECEK)	PROJE AŞAMASINDA

PROJENİN ADI	ŞAHNAHAN ORTAOKULUNA ANAOKULU İNŞAAT
SEKTÖRÜ	EĞİTİM
BAŞLAMA-BİTİŞ YILI	2017-2018
YERİ/İLÇESİ	YEŞİLYURT
PROJE TUTARI (TL)	1.581.000
YILI ÖDENEĞİ (TL)	1.000.000
FİZİKİ GERÇEKLEŞME ORANI (%)	İHALEYE ESAS BİLGİ VE BELGELER HAZIRLANIYOR
YAPILAN TOPLAM HARCAMA (TL)	0
PROJENİN KARAKTERİSTİĞİ	4 DERSLİK ANAOKULU
AÇIKLAMA (DEVAM EDEN, İHALE AŞAMASINDA OLAN VEYA PROJE AŞAMASINDA OLDUĞU BELİRTİLECEK)	PROJE AŞAMASINDA

PROJENİN ADI	KADILI ANAOKULU İNŞAATI
SEKTÖRÜ	EĞİTİM
BAŞLAMA-BİTİŞ YILI	2017-2018
YERİ/İLÇESİ	DOĞANŞEHİR
PROJE TUTARI (TL)	500.000
YILI ÖDENEĞİ (TL)	500.000
FİZİKİ GERÇEKLEŞME ORANI (%)	İHALEYE ESAS BİLGİ VE BELGELER HAZIRLANIYOR
YAPILAN TOPLAM HARCAMA (TL)	0
PROJENİN KARAKTERİSTİĞİ	4 DERSLİK ANAOKULU
AÇIKLAMA (DEVAM EDEN, İHALE AŞAMASINDA OLAN VEYA PROJE AŞAMASINDA OLDUĞU BELİRTİLECEK)	PROJE AŞAMASINDA

PROJENİN ADI	GÜNDÜZBEY ORTAOKULU
SEKTÖRÜ	EĞİTİM
BAŞLAMA-BİTİŞ YILI	2016-2017
YERİ/İLÇESİ	YEŞİLYURT
PROJE TUTARI (TL)	3.109.748
YILI ÖDENEĞİ (TL)	3.109.748
FİZİKİ GERÇEKLEŞME ORANI (%)	0
YAPILAN TOPLAM HARCAMA (TL)	0,00
PROJENİN KARAKTERİSTİĞİ	8 DERSLİK
AÇIKLAMA (DEVAM EDEN, İHALE AŞAMASINDA OLAN VEYA PROJE AŞAMASINDA OLDUĞU BELİRTİLECEK)	YER TESLİMİ YAPILDI ESKİ BİNANIN YIKIMI YAPILACAK

PROJENİN ADI	ORDUZU VAİZPINARI 8 DERSLİK İLKOKULU
SEKTÖRÜ	EĞİTİM
BAŞLAMA-BİTİŞ YILI	2017-2018
YERİ/İLÇESİ	BATTALGAZİ
PROJE TUTARI (TL)	2.968.800
YILI ÖDENEĞİ (TL)	360.000
FİZİKİ GERÇEKLEŞME ORANI (%)	0
YAPILAN TOPLAM HARCAMA (TL)	0,00
PROJENİN KARAKTERİSTİĞİ	8 DERSLİK
AÇIKLAMA (DEVAM EDEN, İHALE AŞAMASINDA OLAN VEYA PROJE AŞAMASINDA OLDUĞU BELİRTİLECEK)	PROJE AŞAMASINDA

PROJENİN ADI	ERDAL ALPKILIÇ 8 DERSLİK İLKOKULU
SEKTÖRÜ	EĞİTİM
BAŞLAMA-BİTİŞ YILI	2017-2018
YERİ/İLÇESİ	BATTALGAZİ
PROJE TUTARI (TL)	2.968.800
YILI ÖDENEĞİ (TL)	360.000
FİZİKİ GERÇEKLEŞME ORANI (%)	0
YAPILAN TOPLAM HARCAMA (TL)	0,00
PROJENİN KARAKTERİSTİĞİ	8 DERSLİK
AÇIKLAMA (DEVAM EDEN, İHALE AŞAMASINDA OLAN VEYA PROJE AŞAMASINDA OLDUĞU BELİRTİLECEK)	PROJE AŞAMASINDA

PROJENİN ADI	GEDİK İMAM HATİP ORTAOKULU
SEKTÖRÜ	EĞİTİM
BAŞLAMA-BİTİŞ YILI	2017-2018
YERİ/İLÇESİ	YEŞİLYURT
PROJE TUTARI (TL)	2.968.800
YILI ÖDENEĞİ (TL)	360.000
FİZİKİ GERÇEKLEŞME ORANI (%)	0
YAPILAN TOPLAM HARCAMA (TL)	0,00
PROJENİN KARAKTERİSTİĞİ	8 DERSLİK ORTAOKUL İNŞAATI
AÇIKLAMA (DEVAM EDEN, İHALE AŞAMASINDA OLAN VEYA PROJE AŞAMASINDA OLDUĞU BELİRTİLECEK)	PROJE AŞAMASINDA

PROJENİN ADI	KURUCUOVA İMAM HATİP ORTAOKULU
SEKTÖRÜ	EĞİTİM
BAŞLAMA-BİTİŞ YILI	2017-2018
YERİ/İLÇESİ	DOĞANŞEHİR
PROJE TUTARI (TL)	2.968.800
YILI ÖDENEĞİ (TL)	360.000
FİZİKİ GERÇEKLEŞME ORANI (%)	0
YAPILAN TOPLAM HARCAMA (TL)	0,00
PROJENİN KARAKTERİSTİĞİ	8 DERSLİK
AÇIKLAMA (DEVAM EDEN, İHALE AŞAMASINDA OLAN VEYA PROJE AŞAMASINDA OLDUĞU BELİRTİLECEK)	PROJE AŞAMASINDA

PROJENİN ADI	İMAM HATİP ORTAOKULU
SEKTÖRÜ	EĞİTİM
BAŞLAMA-BİTİŞ YILI	2017-2018
YERİ/İLÇESİ	DOĞANŞEHİR
PROJE TUTARI (TL)	2.968.800
YILI ÖDENEĞİ (TL)	360.000
FİZİKİ GERÇEKLEŞME ORANI (%)	0
YAPILAN TOPLAM HARCAMA (TL)	0,00
PROJENİN KARAKTERİSTİĞİ	8 DERSLİK
AÇIKLAMA (DEVAM EDEN, İHALE AŞAMASINDA OLAN VEYA PROJE AŞAMASINDA OLDUĞU BELİRTİLECEK)	PROJE AŞAMASINDA

PROJENİN ADI	GÖKÇE İMAM HATİP ORTAOKULU
SEKTÖRÜ	EĞİTİM
BAŞLAMA-BİTİŞ YILI	2017-2018
YERİ/İLÇESİ	DOĞANYOL
PROJE TUTARI (TL)	2.968.800
YILI ÖDENEĞİ (TL)	360.000
FİZİKİ GERÇEKLEŞME ORANI (%)	0
YAPILAN TOPLAM HARCAMA (TL)	0,00
PROJENİN KARAKTERİSTİĞİ	8 DERSLİK
AÇIKLAMA (DEVAM EDEN, İHALE AŞAMASINDA OLAN VEYA PROJE AŞAMASINDA OLDUĞU BELİRTİLECEK)	PROJE AŞAMASINDA

PROJENİN ADI	DARENDE ORTAOKULU
SEKTÖRÜ	EĞİTİM
BAŞLAMA-BİTİŞ YILI	2016-2018
YERİ/İLÇESİ	DARENDE
PROJE TUTARI (TL)	3.720.000
YILI ÖDENEĞİ (TL)	450.000
FİZİKİ GERÇEKLEŞME ORANI (%)	0
YAPILAN TOPLAM HARCAMA (TL)	0,00
PROJENİN KARAKTERİSTİĞİ	12 DERSLİK
AÇIKLAMA (DEVAM EDEN, İHALE AŞAMASINDA OLAN VEYA PROJE AŞAMASINDA OLDUĞU BELİRTİLECEK)	PROJE AŞAMASINDA

PROJENİN ADI	CEMAL GÜRSEL İLOKULU 16 DERSLİK
SEKTÖRÜ	EĞİTİM
BAŞLAMA-BİTİŞ YILI	2017-2018
YERİ/İLÇESİ	YEŞİLYURT
PROJE TUTARI (TL)	5.362.800
YILI ÖDENEĞİ (TL)	650.000
FİZİKİ GERÇEKLEŞME ORANI (%)	0
YAPILAN TOPLAM HARCAMA (TL)	0,00
PROJENİN KARAKTERİSTİĞİ	16 DERSLİK
AÇIKLAMA (DEVAM EDEN, İHALE AŞAMASINDA OLAN VEYA PROJE AŞAMASINDA OLDUĞU BELİRTİLECEK)	PROJE AŞAMASINDA

PROJENİN ADI	CEMAL GÜRSEL ORTAOKULU 16 DERSLİK
SEKTÖRÜ	EĞİTİM
BAŞLAMA-BİTİŞ YILI	2017-2018
YERİ/İLÇESİ	YEŞİLYURT
PROJE TUTARI (TL)	5.362.800
YILI ÖDENEĞİ (TL)	650.000
FİZİKİ GERÇEKLEŞME ORANI (%)	0
YAPILAN TOPLAM HARCAMA (TL)	0,00
PROJENİN KARAKTERİSTİĞİ	16 DERSLİK
AÇIKLAMA (DEVAM EDEN, İHALE AŞAMASINDA OLAN VEYA PROJE AŞAMASINDA OLDUĞU BELİRTİLECEK)	PROJE AŞAMASINDA

PROJENİN ADI	SAKARYA İLKOKULU 16 DERSLİK
SEKTÖRÜ	EĞİTİM
BAŞLAMA-BİTİŞ YILI	2017-2018
YERİ/İLÇESİ	YEŞİLYURT
PROJE TUTARI (TL)	5.362.800
YILI ÖDENEĞİ (TL)	650.000
FİZİKİ GERÇEKLEŞME ORANI (%)	0
YAPILAN TOPLAM HARCAMA (TL)	0,00
PROJENİN KARAKTERİSTİĞİ	16 DERSLİK
AÇIKLAMA (DEVAM EDEN, İHALE AŞAMASINDA OLAN VEYA PROJE AŞAMASINDA OLDUĞU BELİRTİLECEK)	PROJE AŞAMASINDA

PROJENİN ADI	TEVFİK MEMNUNE İLKOKULU 16 DERSLİK
SEKTÖRÜ	EĞİTİM
BAŞLAMA-BİTİŞ YILI	2017-2018
YERİ/İLÇESİ	BATTALGAZİ
PROJE TUTARI (TL)	5.362.800
YILI ÖDENEĞİ (TL)	650.000
FİZİKİ GERÇEKLEŞME ORANI (%)	0
YAPILAN TOPLAM HARCAMA (TL)	0,00
PROJENİN KARAKTERİSTİĞİ	16 DERSLİK
AÇIKLAMA (DEVAM EDEN, İHALE AŞAMASINDA OLAN VEYA PROJE AŞAMASINDA OLDUĞU BELİRTİLECEK)	PROJE AŞAMASINDA

PROJENİN ADI	ENLER MEVKİ İKMAL İLKOKULU 16 DERSLİK
SEKTÖRÜ	EĞİTİM
BAŞLAMA-BİTİŞ YILI	2017-2018
YERİ/İLÇESİ	YEŞİLYURT
PROJE TUTARI (TL)	5.362.800
YILI ÖDENEĞİ (TL)	650.000
FİZİKİ GERÇEKLEŞME ORANI (%)	0
YAPILAN TOPLAM HARCAMA (TL)	0,00
PROJENİN KARAKTERİSTİĞİ	16 DERSLİK
AÇIKLAMA (DEVAM EDEN, İHALE AŞAMASINDA OLAN VEYA PROJE AŞAMASINDA OLDUĞU BELİRTİLECEK)	PROJE AŞAMASINDA

PROJENİN ADI	ŞENTEPE MAHALLESİ İLKOKULU 16 DERSLİK
SEKTÖRÜ	EĞİTİM
BAŞLAMA-BİTİŞ YILI	2017-2018
YERİ/İLÇESİ	YEŞİLYURT
PROJE TUTARI (TL)	5.362.800
YILI ÖDENEĞİ (TL)	650.000
FİZİKİ GERÇEKLEŞME ORANI (%)	0
YAPILAN TOPLAM HARCAMA (TL)	0,00
PROJENİN KARAKTERİSTİĞİ	16 DERSLİK
AÇIKLAMA (DEVAM EDEN, İHALE AŞAMASINDA OLAN VEYA PROJE AŞAMASINDA OLDUĞU BELİRTİLECEK)	PROJE AŞAMASINDA

PROJENİN ADI	FIRAT İLKOKULU 24 DERSLİK
SEKTÖRÜ	EĞİTİM
BAŞLAMA-BİTİŞ YILI	2017-2018
YERİ/İLÇESİ	YEŞİLYURT
PROJE TUTARI (TL)	7.200.000
YILI ÖDENEĞİ (TL)	650.000
FİZİKİ GERÇEKLEŞME ORANI (%)	0
YAPILAN TOPLAM HARCAMA (TL)	0,00
PROJENİN KARAKTERİSTİĞİ	24 DERSLİK
AÇIKLAMA (DEVAM EDEN, İHALE AŞAMASINDA OLAN VEYA PROJE AŞAMASINDA OLDUĞU BELİRTİLECEK)	PROJE AŞAMASINDA

PROJENİN ADI	UCBAĞLAR İLKOKULU 24 DERSLİK
SEKTÖRÜ	EĞİTİM
BAŞLAMA-BİTİŞ YILI	2017-2018
YERİ/İLÇESİ	BATTALGAZİ
PROJE TUTARI (TL)	7.200.000
YILI ÖDENEĞİ (TL)	650.000
FİZİKİ GERÇEKLEŞME ORANI (%)	0
YAPILAN TOPLAM HARCAMA (TL)	0,00
PROJENİN KARAKTERİSTİĞİ	24 DERSLİK
AÇIKLAMA (DEVAM EDEN, İHALE AŞAMASINDA OLAN VEYA PROJE AŞAMASINDA OLDUĞU BELİRTİLECEK)	PROJE AŞAMASINDA

PROJENİN ADI	FEN LİSESİ LİSESİ SPOR SALONU
SEKTÖRÜ	EĞİTİM
BAŞLAMA-BİTİŞ YILI	2017-2018
YERİ/İLÇESİ	AKÇADAĞ
PROJE TUTARI (TL)	2.000.000
YILI ÖDENEĞİ (TL)	2.000.000
FİZİKİ GERÇEKLEŞME ORANI (%)	5
YAPILAN TOPLAM HARCAMA (TL)	0
PROJENİN KARAKTERİSTİĞİ	SPOR SALONU
AÇIKLAMA (DEVAM EDEN, İHALE AŞAMASINDA OLAN VEYA PROJE AŞAMASINDA OLDUĞU BELİRTİLECEK)	PROJE AŞAMASINDA

PROJENİN ADI	ÇOK PROGRAMLI LİSE İKMAL İNŞAATI
SEKTÖRÜ	EĞİTİM
BAŞLAMA-BİTİŞ YILI	2016-2018
YERİ/İLÇESİ	DOĞANŞEHİR
PROJE TUTARI (TL)	17.550.000
YILI ÖDENEĞİ (TL)	2.250.000
FİZİKİ GERÇEKLEŞME ORANI (%)	0
YAPILAN TOPLAM HARCAMA (TL)	0,00
PROJENİN KARAKTERİSTİĞİ	16 DERSLİK+200 ÖĞRENCİLİK PANSİYON VE SPOR SALONU
AÇIKLAMA (DEVAM EDEN, İHALE AŞAMASINDA OLAN VEYA PROJE AŞAMASINDA OLDUĞU BELİRTİLECEK)	PROJE AŞAMASINDA

PROJENİN ADI	ANADOLU LİSESİ İNŞAATI
SEKTÖRÜ	EĞİTİM
BAŞLAMA-BİTİŞ YILI	2015-2019
YERİ/İLÇESİ	YEŞİLYURT
PROJE TUTARI (TL)	17.448.453
YILI ÖDENEĞİ (TL)	3.175.000
FİZİKİ GERÇEKLEŞME ORANI (%)	0
YAPILAN TOPLAM HARCAMA (TL)	0,00
PROJENİN KARAKTERİSTİĞİ	32 DERSLİK VE 200 ÖĞRENCİLİK PANSİYON
AÇIKLAMA (DEVAM EDEN, İHALE AŞAMASINDA OLAN VEYA PROJE AŞAMASINDA OLDUĞU BELİRTİLECEK)	İHALESİ YAPILDI SÖZLEŞME AŞAMASINDA

PROJENİN ADI:	İMAM HATİP LİSESİ
SEKTÖRÜ	EĞİTİM
BAŞLAMA-BİTİŞ YILI	2017-2019
YERİ/İLÇESİ	YEŞİLYURT
PROJE TUTARI (TL)	18.500.000
YILI ÖDENEĞİ (TL)	1.850.000
FİZİKİ GERÇEKLEŞME ORANI (%)	0
YAPILAN TOPLAM HARCAMA (TL)	
PROJENİN KARAKTERİSTİĞİ	32 DERSLİK+200 ÖĞRENCİLİK PANSİYON VE SPOR SALONU
AÇIKLAMA (DEVAM EDEN, İHALE AŞAMASINDA OLAN VEYA PROJE AŞAMASINDA OLDUĞU BELİRTİLECEK)	İHALEYE ESAS BİLGİ VE BELGELER HAZIRLANIYOR

PROJENİN ADI	İMAM HATİP LİSESİ
SEKTÖRÜ	EĞİTİM
BAŞLAMA-BİTİŞ YILI	2017-2019
YERİ/İLÇESİ	YEŞİLYURT
PROJE TUTARI (TL)	9.500.000
YILI ÖDENEĞİ (TL)	950.000
FİZİKİ GERÇEKLEŞME ORANI (%)	0
YAPILAN TOPLAM HARCAMA (TL)	0,00
PROJENİN KARAKTERİSTİĞİ	24 DERSLİK
AÇIKLAMA (DEVAM EDEN, İHALE AŞAMASINDA OLAN VEYA PROJE AŞAMASINDA OLDUĞU BELİRTİLECEK)	İHALEYE ESAS BİLGİ VE BELGELER HAZIRLANIYOR

PROJENİN ADI	GÖRME ENGELİLER OKULU
SEKTÖRÜ	EĞİTİM
BAŞLAMA-BİTİŞ YILI	2016-2018
YERİ/İLÇESİ	BATTALGAZİ
PROJE TUTARI (TL)	5.000.000
YILI ÖDENEĞİ (TL)	3.000.000
FİZİKİ GERÇEKLEŞME ORANI (%)	0
YAPILAN TOPLAM HARCAMA (TL)	0,00
PROJENİN KARAKTERİSTİĞİ	12 DERSLİK
AÇIKLAMA (DEVAM EDEN, İHALE AŞAMASINDA OLAN VEYA PROJE AŞAMASINDA OLDUĞU BELİRTİLECEK)	İHALESİ 10 AĞUSTOSDA YAPILACAK

PROJENİN ADI	HALK EĞİTİM MERKEZİ
SEKTÖRÜ	EĞİTİM
BAŞLAMA-BİTİŞ YILI	2017-2019
YERİ/İLÇESİ	DARENDE
PROJE TUTARI (TL)	5.500.000
YILI ÖDENEĞİ (TL)	632.500
FİZİKİ GERÇEKLEŞME ORANI (%)	0
YAPILAN TOPLAM HARCAMA (TL)	0,00
PROJENİN KARAKTERİSTİĞİ	12 DERSLİK
AÇIKLAMA (DEVAM EDEN, İHALE AŞAMASINDA OLAN VEYA PROJE AŞAMASINDA OLDUĞU BELİRTİLECEK)	İHALEYE ESAS BİLGİ VE BELGELER HAZIRLANIYOR

PROJENİN ADI	AYVALI ÖĞRETMEN KONUTU İKMAL İNŞAATI
SEKTÖRÜ	EĞİTİM
BAŞLAMA-BİTİŞ YILI	2017-2017
YERİ/İLÇESİ	DARENDE
PROJE TUTARI (TL)	500.000
YILI ÖDENEĞİ (TL)	0
FİZİKİ GERÇEKLEŞME ORANI (%)	0
YAPILAN TOPLAM HARCAMA (TL)	0,00
PROJENİN KARAKTERİSTİĞİ	4 ADET LOJMAN
AÇIKLAMA (DEVAM EDEN, İHALE AŞAMASINDA OLAN VEYA PROJE AŞAMASINDA OLDUĞU BELİRTİLECEK)	İHALEYE ESAS BİLGİ VE BELGELER HAZIRLANIYOR

PROJENİN ADI	GÖKÇE ÖĞRETMEN KONUTU İKMAL İNŞAATI
SEKTÖRÜ	EĞİTİM
BAŞLAMA-BİTİŞ YILI	2017-2017
YERİ/İLÇESİ	DOGANYOL
PROJE TUTARI (TL)	500.000
YILI ÖDENEĞİ (TL)	0
FİZİKİ GERÇEKLEŞME ORANI (%)	0
YAPILAN TOPLAM HARCAMA (TL)	0,00
PROJENİN KARAKTERİSTİĞİ	4 ADET LOJMAN
AÇIKLAMA (DEVAM EDEN, İHALE AŞAMASINDA OLAN VEYA PROJE AŞAMASINDA OLDUĞU BELİRTİLECEK)	İHALEYE ESAS BİLGİ VE BELGELER HAZIRLANIYOR

PROJENİN ADI	KULUNCAK MERKEZ ÖĞRETMEN KONUTU İKMAL İNŞAATI
SEKTÖRÜ	EĞİTİM
BAŞLAMA-BİTİŞ YILI	2017-2017
YERİ/İLÇESİ	KULUNCAK
PROJE TUTARI (TL)	900.000
YILI ÖDENEĞİ (TL)	0
FİZİKİ GERÇEKLEŞME ORANI (%)	0
YAPILAN TOPLAM HARCAMA (TL)	0,00
PROJENİN KARAKTERİSTİĞİ	7 ADET LOJMAN
AÇIKLAMA (DEVAM EDEN, İHALE AŞAMASINDA OLAN VEYA PROJE AŞAMASINDA OLDUĞU BELİRTİLECEK)	İHALEYE ESAS BİLGİ VE BELGELER HAZIRLANIYOR

PROJENİN ADI	NOHUTLU ÖĞRETMEN KONUTU İKMAL İNŞAATI
SEKTÖRÜ	EĞİTİM
BAŞLAMA-BİTİŞ YILI	2017-2017
YERİ/İLÇESİ	PÜTÜRGE
PROJE TUTARI (TL)	500.000
YILI ÖDENEĞİ (TL)	0
FİZİKİ GERÇEKLEŞME ORANI (%)	0
YAPILAN TOPLAM HARCAMA (TL)	0,00
PROJENİN KARAKTERİSTİĞİ	4 ADET LOJMAN
AÇIKLAMA (DEVAM EDEN, İHALE AŞAMASINDA OLAN VEYA PROJE AŞAMASINDA OLDUĞU BELİRTİLECEK)	İHALEYE ESAS BİLGİ VE BELGELER HAZIRLANIYOR

PROJENİN ADI	GÖVDELİ ÖĞRETMEN KONUTU İKMAL İNŞAATI
SEKTÖRÜ	EĞİTİM
BAŞLAMA-BİTİŞ YILI	2017-2017
YERİ/İLÇESİ	DOĞANŞEHİR
PROJE TUTARI (TL)	500.000
YILI ÖDENEĞİ (TL)	0
FİZİKİ GERÇEKLEŞME ORANI (%)	0
YAPILAN TOPLAM HARCAMA (TL)	0,00
PROJENİN KARAKTERİSTİĞİ	4 ADET LOJMAN
AÇIKLAMA (DEVAM EDEN, İHALE AŞAMASINDA OLAN VEYA PROJE AŞAMASINDA OLDUĞU BELİRTİLECEK)	İHALEYE ESAS BİLGİ VE BELGELER HAZIRLANIYOR

PROJENİN ADI	ANADOLU LİSESİ İNŞAATI
SEKTÖRÜ	EĞİTİM
BAŞLAMA-BİTİŞ YILI	2015-2019
YERİ/İLÇESİ	BATTALGAZİ
PROJE TUTARI (TL)	19.204.382
YILI ÖDENEĞİ (TL)	3.400.000
FİZİKİ GERÇEKLEŞME ORANI (%)	0
YAPILAN TOPLAM HARCAMA (TL)	0,00
PROJENİN KARAKTERİSTİĞİ	32 DERSLİK - 200 ÖĞRENCİLİK PANSİYON+SPOR SALONU
AÇIKLAMA (DEVAM EDEN, İHALE AŞAMASINDA OLAN VEYA PROJE AŞAMASINDA OLDUĞU BELİRTİLECEK)	İHALESİ YAPILDI SÖZLEŞME AŞAMASINDA

PROJENİN ADI	MESLEKİ VE TEKNİK LİSESİ
SEKTÖRÜ	EĞİTİM
BAŞLAMA-BİTİŞ YILI	2015-2017
YERİ/İLÇESİ	YEŞİLYURT
PROJE TUTARI (TL)	13.000.000
YILI ÖDENEĞİ (TL)	10.650.000
FİZİKİ GERÇEKLEŞME ORANI (%)	0
YAPILAN TOPLAM HARCAMA (TL)	0,00
PROJENİN KARAKTERİSTİĞİ	24 DERSLİK 2 ADET ATÖLYE
AÇIKLAMA (DEVAM EDEN, İHALE AŞAMASINDA OLAN VEYA PROJE AŞAMASINDA OLDUĞU BELİRTİLECEK)	İHALE EDİLDİ

PROJENİN ADI	ÖZEL EĞİTİM OKULU
SEKTÖRÜ	EĞİTİM
BAŞLAMA-BİTİŞ YILI	2016-2018
YERİ/İLÇESİ	YEŞİLYURT
PROJE TUTARI (TL)	5.000.000
YILI ÖDENEĞİ (TL)	3.000.000
FİZİKİ GERÇEKLEŞME ORANI (%)	0
YAPILAN TOPLAM HARCAMA (TL)	0,00
PROJENİN KARAKTERİSTİĞİ	12 DERSLİK
AÇIKLAMA (DEVAM EDEN, İHALE AŞAMASINDA OLAN VEYA PROJE AŞAMASINDA OLDUĞU BELİRTİLECEK)	İHALESİ YAPILDI

YAPIMI DEVAM EDEN YATIRIMLARIMIZ
AĞIZ VE DİŐ SAĐLIĐI MERKEZİ (60 ÜNİT + 5 YATAKLI)



PROJENİN ADI	AĐIZ VE DİŐ SAĐLIĐI MERKEZİ (60 ÜNİT + 5 YATAKLI)
SEKTÖRÜ	Sađlık
BAŐLAMA - BİTİŐ YILI	2012 -2017
YERİ / İLÇESİ	YeŐilyurt
PROJE TUTARI (TL)	13,434,000
YILI ÖDENEĐİ (TL)	5,000,000
FİZİKİ GERÇEKLEŐME ORANI (%)	85%
YAPILAN TOPLAM HARCAMA (TL)	9,921,925
PROJENİN KARAKTERİSTİĐİ	60 Ünit + 5 Yataklı
AÇIKLAMA	İnŐaatı devam ediyor

YEŞİLYURT DEVLET HASTANESİNE EK BİNA YAPIMI (45 YATAKLI)



PROJENİN ADI	Yeşilyurt Devlet Hastanesine Ek Bina Yapımı (45 Yataklı)
SEKTÖRÜ	Sağlık
BAŞLAMA - BİTİŞ YILI	2012 -2017
YERİ / İLÇESİ	Yeşilyurt
PROJE TUTARI (TL)	13,789,048
YILI ÖDENEĞİ (TL)	6,500,000
FİZİKİ GERÇEKLEŞME ORANI (%)	25%
YAPILAN TOPLAM HARCAMA (TL)	0
PROJENİN KARAKTERİSTİĞİ	Devlet Hastanesine Ek Bina 45 Yataklı
AÇIKLAMA	İnşaatı devam ediyor.

KADIN DOĞUM VE ÇOCUK HASTALIKLARI HASTANESİ (300 YATAKLI)



PROJENİN ADI	Kadın Doğum ve Çocuk Hastalıkları Hastanesi (300 Yataklı)
SEKTÖRÜ	Sağlık
BAŞLAMA - BİTİŞ YILI	2016 - 2018
YERİ / İLÇESİ	Yeşilyurt
PROJE TUTARI (TL)	88,700,000
YILI ÖDENEĞİ (TL)	9,700,000
FİZİKİ GERÇEKLEŞME ORANI (%)	5%
YAPILAN TOPLAM HARCAMA (TL)	0
PROJENİN KARAKTERİSTİĞİ	300 Yataklı Hastane
AÇIKLAMA	Temel kazısı yapılıyor.

DOĞANŞEHİR POLAT 1 HEKİMLİK ASM + LOJMAN



PROJENİN ADI	Doğanşehir Polat 1 Hekimlik ASM + Lojman
SEKTÖRÜ	Sağlık
BAŞLAMA - BİTİŞ YILI	2014 - 2016
YERİ / İLÇESİ	Doğanşehir
PROJE TUTARI (TL)	675,000
YILI ÖDENEĞİ (TL)	350,000
FİZİKİ GERÇEKLEŞME ORANI (%)	80%
YAPILAN TOPLAM HARCAMA (TL)	251,913
PROJENİN KARAKTERİSTİĞİ	1 Hekimlik ASM + Lojman
AÇIKLAMA	İnşaatı devam ediyor.

YEŞİLYURT GÖRGÜ SAĞLIK EVİ



PROJENİN ADI	Yeşilyurt Görgü Sağlık Evi
SEKTÖRÜ	Sağlık
BAŞLAMA - BİTİŞ YILI	2014 - 2016
YERİ / İLÇESİ	Yeşilyurt
PROJE TUTARI (TL)	628,000
YILI ÖDENEĞİ (TL)	225,000
FİZİKİ GERÇEKLEŞME ORANI (%)	25%
YAPILAN TOPLAM HARCAMA (TL)	114,527
PROJENİN KARAKTERİSTİĞİ	Sağlık Evi
AÇIKLAMA	İnşaatı devam ediyor.

PÜTÜRGE BAKIMLI SAĞLIK EVİ



PROJENİN ADI	Pütürge Bakımlı Sağlık Evi
SEKTÖRÜ	Sağlık
BAŞLAMA - BİTİŞ YILI	2014 - 2016
YERİ / İLÇESİ	Pütürge
PROJE TUTARI (TL)	587,000
YILI ÖDENEĞİ (TL)	225,000
FİZİKİ GERÇEKLEŞME ORANI (%)	15%
YAPILAN TOPLAM HARCAMA (TL)	0
PROJENİN KARAKTERİSTİĞİ	Sağlık Evi
AÇIKLAMA	İnşaatı devam ediyor.

PROJE AŞAMASINDA OLAN YATIRIMLARIMIZ	
DARENDE TSM + ASM + 112 ASH	
PROJENİN ADI	Darende TSM + ASM + 112 ASH
SEKTÖRÜ	Sağlık
BAŞLAMA - BİTİŞ YILI	2014 - 2018
YERİ / İLÇESİ	Darende
PROJE TUTARI (TL)	1,800,000
YILI ÖDENEĞİ (TL)	750,000
FİZİKİ GERÇEKLEŞME ORANI (%)	0%
YAPILAN TOPLAM HARCAMA (TL)	0
PROJENİN KARAKTERİSTİĞİ	TSM +ASM + 112 ASH
AÇIKLAMA	Proje aşamasında

GÖZTEPE 1 NOLU HALK SAĞLIĞI MERKEZİ + HALK SAĞLIĞI LABORATUARI (L2 + 6 AHB + 112)	
PROJENİN ADI	Göztepe 1 Nolu Halk Sağlığı Merkezi + Halk Sağlığı Laboratuvarı (L2 + 6 AHB + 112)
SEKTÖRÜ	Sağlık
BAŞLAMA - BİTİŞ YILI	2014 - 2018
YERİ / İLÇESİ	Battalgazi
PROJE TUTARI (TL)	4,000,000
YILI ÖDENEĞİ (TL)	1,500,000
FİZİKİ GERÇEKLEŞME ORANI (%)	0%
YAPILAN TOPLAM HARCAMA (TL)	0
PROJENİN KARAKTERİSTİĞİ	Sağlık Merkezi + Sağlık Laboratuvarı (L2 + 6AHB + 112)
AÇIKLAMA	Proje aşamasında

SANCAKTAR 6 HEKİMLİK AİLE SAĞLIĞI MERKEZİ + 112	
PROJENİN ADI	Sancaktar 6 Hekimlik Aile Sağlığı Merkezi + 112
SEKTÖRÜ	Sağlık
BAŞLAMA - BİTİŞ YILI	2014 - 2018
YERİ / İLÇESİ	Battalgazi
PROJE TUTARI (TL)	1,500,000
YILI ÖDENEĞİ (TL)	750,000
FİZİKİ GERÇEKLEŞME ORANI (%)	0%
YAPILAN TOPLAM HARCAMA (TL)	0
PROJENİN KARAKTERİSTİĞİ	Aile Sağlığı Merkezi + 112
AÇIKLAMA	Proje Aşamasında

AKÇADAĞ TSM + ASM + 112 ASH	
PROJENİN ADI	Akçadağ TSM + ASM + 112 ASH
SEKTÖRÜ	Sağlık
BAŞLAMA - BİTİŞ YILI	2014 - 2018
YERİ / İLÇESİ	Akçadağ
PROJE TUTARI (TL)	2,500,000
YILI ÖDENEĞİ (TL)	750,000
FİZİKİ GERÇEKLEŞME ORANI (%)	0%
YAPILAN TOPLAM HARCAMA (TL)	0
PROJENİN KARAKTERİSTİĞİ	TSM + ASM + 112 ASH
AÇIKLAMA	Proje Aşamasında

ARAPGİR TSM + ASM + 112 ASH	
PROJENİN ADI	Arapgir TSM + ASM + 112 ASH
SEKTÖRÜ	Sağlık
BAŞLAMA - BİTİŞ YILI	2014 -2018
YERİ / İLÇESİ	Arapgir
PROJE TUTARI (TL)	2,500,000
YILI ÖDENEĞİ (TL)	750,000
FİZİKİ GERÇEKLEŞME ORANI (%)	0%
YAPILAN TOPLAM HARCAMA (TL)	0
PROJENİN KARAKTERİSTİĞİ	TSM + ASM + 112 ASH
AÇIKLAMA	Proje Aşamasında

ARGUVAN TSM + ASM + 112 ASH	
PROJENİN ADI	Arguvan TSM + ASM + 112 ASH
SEKTÖRÜ	Sağlık
BAŞLAMA - BİTİŞ YILI	2014 -2018
YERİ / İLÇESİ	Arguvan
PROJE TUTARI (TL)	2,500,000
YILI ÖDENEĞİ (TL)	750,000
FİZİKİ GERÇEKLEŞME ORANI (%)	0%
YAPILAN TOPLAM HARCAMA (TL)	0
PROJENİN KARAKTERİSTİĞİ	TSM + ASM + 112 ASH
AÇIKLAMA	Proje Aşamasında

PÜTÜRGE TSM + ASM + 112 ASH	
PROJENİN ADI	Pütürge TSM + ASM + 112 ASH
SEKTÖRÜ	Sağlık
BAŞLAMA - BİTİŞ YILI	2014 -2018
YERİ / İLÇESİ	Pütürge
PROJE TUTARI (TL)	2,500,000
YILI ÖDENEĞİ (TL)	750,000
FİZİKİ GERÇEKLEŞME ORANI (%)	0%
YAPILAN TOPLAM HARCAMA (TL)	0
PROJENİN KARAKTERİSTİĞİ	TSM + ASM + 112 ASH
AÇIKLAMA	Proje Aşamasında

ARAPGİR DEVLET HASTANESİNE EK BİNA	
PROJENİN ADI	Arapgir Devlet Hastanesine Ek Bina
SEKTÖRÜ	Sağlık
BAŞLAMA - BİTİŞ YILI	2016 -2018
YERİ / İLÇESİ	Pütürge
PROJE TUTARI (TL)	8,000,000
YILI ÖDENEĞİ (TL)	1,000,000
FİZİKİ GERÇEKLEŞME ORANI (%)	0%
YAPILAN TOPLAM HARCAMA (TL)	0
PROJENİN KARAKTERİSTİĞİ	Devlet Hastanesine Ek Bina
AÇIKLAMA	Proje Aşamasında

İLYAS MAHALLESİ 112 ASH	
PROJENİN ADI	İlyas Mahallesi 112 ASH
SEKTÖRÜ	Sağlık
BAŞLAMA - BİTİŞ YILI	2016 -2018
YERİ / İLÇESİ	Yeşilyurt
PROJE TUTARI (TL)	417,000
YILI ÖDENEĞİ (TL)	41,000
FİZİKİ GERÇEKLEŞME ORANI (%)	0%
YAPILAN TOPLAM HARCAMA (TL)	0
PROJENİN KARAKTERİSTİĞİ	112 ASH
AÇIKLAMA	Proje Aşamasında

YAKINCA MAHALLESİ 112 ASH	
PROJENİN ADI	Yakınca Mahallesi 112 ASH
SEKTÖRÜ	Sağlık
BAŞLAMA - BİTİŞ YILI	2016 -2018
YERİ / İLÇESİ	Yeşilyurt
PROJE TUTARI (TL)	415,000
YILI ÖDENEĞİ (TL)	41,000
FİZİKİ GERÇEKLEŞME ORANI (%)	0%
YAPILAN TOPLAM HARCAMA (TL)	0
PROJENİN KARAKTERİSTİĞİ	112 ASH
AÇIKLAMA	Proje Aşamasında

DOĞANŞEHİR 100 YATAKLI DEVLET HASTANESİ + 10 DAİRE PERSONEL LOJMANI	
PROJENİN ADI	Doğanşehir 100 Yataklı Devlet Hastanesi + 10 Daire Personel Lojmanı
SEKTÖRÜ	Sağlık
BAŞLAMA - BİTİŞ YILI	2016 -2019
YERİ / İLÇESİ	Doğanşehir
PROJE TUTARI (TL)	40,000,000
YILI ÖDENEĞİ (TL)	4,000,000
FİZİKİ GERÇEKLEŞME ORANI (%)	0%
YAPILAN TOPLAM HARCAMA (TL)	0
PROJENİN KARAKTERİSTİĞİ	Hastane + 10 Daireli Personel Lojmanı
AÇIKLAMA	Proje Aşamasında

FİZİK TEDAVİ VE REHABİLİTASYON MERKEZİ 150 YATAKLI	
PROJENİN ADI	Fizik Tedavi ve Rehabilitasyon Merkezi 150 Yataklı
SEKTÖRÜ	Sağlık
BAŞLAMA - BİTİŞ YILI	2016 -2018
YERİ / İLÇESİ	Yeşilyurt
PROJE TUTARI (TL)	58,500,000
YILI ÖDENEĞİ (TL)	5,850,000
FİZİKİ GERÇEKLEŞME ORANI (%)	0%
YAPILAN TOPLAM HARCAMA (TL)	0
PROJENİN KARAKTERİSTİĞİ	150 Yataklı Fizik Tedavi ve Rehabilitasyon Merkezi
AÇIKLAMA	Proje Aşamasında

DARENDE AYVALI 1 HEKİMLİK ASM + LOJMAN	
PROJENİN ADI	Darende Ayvalı 1 Hekimlik ASM + Lojman
SEKTÖRÜ	Sağlık
BAŞLAMA - BİTİŞ YILI	2017 -2018
YERİ / İLÇESİ	Darende
PROJE TUTARI (TL)	250,000
YILI ÖDENEĞİ (TL)	250,000
FİZİKİ GERÇEKLEŞME ORANI (%)	0%
YAPILAN TOPLAM HARCAMA (TL)	0
PROJENİN KARAKTERİSTİĞİ	1 Hekimlik ASM + Lojman
AÇIKLAMA	Proje Aşamasında

FAHRİ KAYAHAN HALK SAĞLIĞI MERKEZİ 9 AHB + HSM + EK BİNA +112	
PROJENİN ADI	Fahri kayahan Halk Sağlığı Merkezi 9 AHB + HSM + Ek Bina + 112
SEKTÖRÜ	Sağlık
BAŞLAMA - BİTİŞ YILI	2014 - 2018
YERİ / İLÇESİ	Yeşilyurt
PROJE TUTARI (TL)	6,304,000
YILI ÖDENEĞİ (TL)	1,500,000
FİZİKİ GERÇEKLEŞME ORANI (%)	0%
YAPILAN TOPLAM HARCAMA (TL)	0
PROJENİN KARAKTERİSTİĞİ	AHB + HSM + Ek Bina + 112
AÇIKLAMA	Proje Aşamasında

DARENDE FİZİK TEDAVİ VE REHABİLİTASYON MERKEZİ EK BİNA (20 YATAKLI) + 10 DAİRELİ LOJMAN	
PROJENİN ADI	Darende Fizik Tedavi ve Rehabilitasyon Merkezi Ek Bina (20 Yataklı) + 10 Daireli Lojman
SEKTÖRÜ	Sağlık
BAŞLAMA - BİTİŞ YILI	1012 - 2018
YERİ / İLÇESİ	Darende
PROJE TUTARI (TL)	8,000,000
YILI ÖDENEĞİ (TL)	1,500,000
FİZİKİ GERÇEKLEŞME ORANI (%)	0%
YAPILAN TOPLAM HARCAMA (TL)	0
PROJENİN KARAKTERİSTİĞİ	Fizik Tedavi ve Rehabilitasyon Merkezine 20 Yataklı Ek Bina + 10 Daireli Lojman
AÇIKLAMA	Proje Aşamasında

AKÇADAĞ BÜYÜKKÖY SAĞLIK EVİ	
PROJENİN ADI	Akçadağ Büyükköy Sağlık Evi
SEKTÖRÜ	Sağlık
BAŞLAMA - BİTİŞ YILI	2014 - 2017
YERİ / İLÇESİ	Akçadağ
PROJE TUTARI (TL)	225,000
YILI ÖDENEĞİ (TL)	225,000
FİZİKİ GERÇEKLEŞME ORANI (%)	0%
YAPILAN TOPLAM HARCAMA (TL)	0
PROJENİN KARAKTERİSTİĞİ	Sağlık Evi
AÇIKLAMA	Proje Aşamasında

BATTALGAZİ DEVLET HASTANESİ (200 YATAKLI)	
PROJENİN ADI	Battalgazi Devlet Hastanesi (200 Yataklı)
SEKTÖRÜ	Sağlık
BAŞLAMA - BİTİŞ YILI	2016 - 2018
YERİ / İLÇESİ	Battalgazi
PROJE TUTARI (TL)	80,000,000
YILI ÖDENEĞİ (TL)	8,000,000
FİZİKİ GERÇEKLEŞME ORANI (%)	0%
YAPILAN TOPLAM HARCAMA (TL)	0
PROJENİN KARAKTERİSTİĞİ	200 Yataklı Hastane
AÇIKLAMA	Proje Aşamasında

PÜTÜRGE 10 DAİRELİ PERSONEL LOJMANI	
PROJENİN ADI	Pütürge 10 Daireli Personel Lojmanı
SEKTÖRÜ	Sağlık
BAŞLAMA - BİTİŞ YILI	2014 - 2016
YERİ / İLÇESİ	Doğanşehir
PROJE TUTARI (TL)	1,500,000
YILI ÖDENEĞİ (TL)	200,000
FİZİKİ GERÇEKLEŞME ORANI (%)	0%
YAPILAN TOPLAM HARCAMA (TL)	0
PROJENİN KARAKTERİSTİĞİ	10 Daireli Personel Lojmanı
AÇIKLAMA	Proje Aşamasında

KULUNCAK ENTEGRE İLÇE HASTANESİ + 10 DAİRELİ PERSONEL LOJMANI	
PROJENİN ADI	Kuluncak Entegre İlçe Hastanesi + 10 Daireli Personel Lojmanı
SEKTÖRÜ	Sağlık
BAŞLAMA - BİTİŞ YILI	2017 - 2018
YERİ / İLÇESİ	Kuluncak
PROJE TUTARI (TL)	4,000,000
YILI ÖDENEĞİ (TL)	1,000,000
FİZİKİ GERÇEKLEŞME ORANI (%)	0%
YAPILAN TOPLAM HARCAMA (TL)	0
PROJENİN KARAKTERİSTİĞİ	Entegre İlçe Hastanesi + 10 Daireli Personel Lojmanı
AÇIKLAMA	Proje Aşamasında

HEKİMHAN AKMAĞARA SAĞLIK EVİ	
PROJENİN ADI	Hekimhan Akmağara Sağlık Evi
SEKTÖRÜ	Sağlık
BAŞLAMA - BİTİŞ YILI	2017 - 2018
YERİ / İLÇESİ	Hekimhan
PROJE TUTARI (TL)	250,000
YILI ÖDENEĞİ (TL)	250,000
FİZİKİ GERÇEKLEŞME ORANI (%)	0%
YAPILAN TOPLAM HARCAMA (TL)	0
PROJENİN KARAKTERİSTİĞİ	Sağlık Evi
AÇIKLAMA	Arsa Aşamasında

MALATYA GENÇLİK HİZMETLERİ VE SPOR İL MÜDÜRLÜĞÜ

PROJENİN ADI	Olimpik Kapalı Yüzme Havuzu
SEKTÖRÜ	Spor Eğitim
BAŞLAMA-BİTİŞ YILI	2014 -
YERİ/İLÇESİ	MALATYA / YEŞİLYURT
PROJE TUTARI (TL)	17.685.000
YILI ÖDENEĞİ (TL)	11.713.154
FİZİKİ GERÇEKLEŞME ORANI (%)	50%
YAPILAN TOPLAM HARCAMA (TL)	11.713.154
PROJENİN KARAKTERİSTİĞİ	YÜZME HAVUZU
AÇIKLAMA (DEVAM EDEN, İHALE AŞAMASINDA OLAN VEYA PROJE AŞAMASINDA OLDUĞU BELİRTİLECEK)	Fesih Edildi, İkmal İhale Çalışmaları Devam Etmektedir.

MALATYA GENÇLİK HİZMETLERİ VE SPOR İL MÜDÜRLÜĞÜ

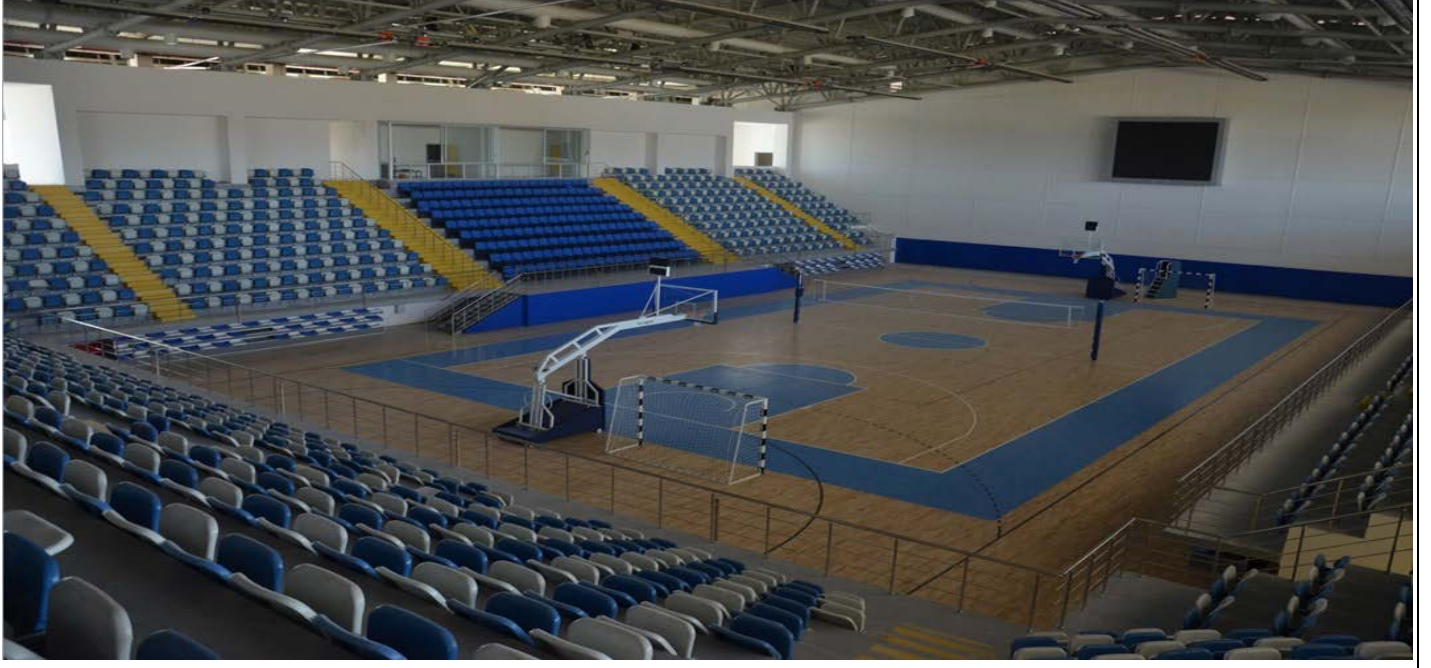

PROJENİN ADI	Merkez Spor Salonu
SEKTÖRÜ	Spor Eğitim
BAŞLAMA-BİTİŞ YILI	2013 -
YERİ/İLÇESİ	MALATYA / YEŞİLYURT
PROJE TUTARI (TL)	9.840.000
YILI ÖDENEĞİ (TL)	
FİZİKİ GERÇEKLEŞME ORANI (%)	100%
YAPILAN TOPLAM HARCAMA (TL)	12.410.235
PROJENİN KARAKTERİSTİĞİ	Spor Salonu
AÇIKLAMA (DEVAM EDEN, İHALE AŞAMASINDA OLAN VEYA PROJE AŞAMASINDA OLDUĞU BELİRTİLECEK)	Geçici Kabulü Bekleniyor

MALATYA GENÇLİK HİZMETLERİ VE SPOR İL MÜDÜRLÜĞÜ



PROJENİN ADI	Çok amaçlı spor salonu ve müştemilatı (Hizmet Binası)
SEKTÖRÜ	Spor Eğitim
BAŞLAMA-BİTİŞ YILI	2015 -
YERİ/İLÇESİ	MALATYA / YEŞİLYURT
PROJE TUTARI (TL)	6.750.000
YILI ÖDENEĞİ (TL)	1.383.099
FİZİKİ GERÇEKLEŞME ORANI (%)	90%
YAPILAN TOPLAM HARCAMA (TL)	4.678.591
PROJENİN KARAKTERİSTİĞİ	Spor Salonları ve Hizmet Binası
AÇIKLAMA (DEVAM EDEN, İHALE AŞAMASINDA OLAN VEYA PROJE AŞAMASINDA OLDUĞU BELİRTİLECEK)	DEVAM EDİYOR

MALATYA GENÇLİK HİZMETLERİ VE SPOR İL MÜDÜRLÜĞÜ

PROJENİN ADI	Yama dağı Kayak Tesisleri
SEKTÖRÜ	Spor Eğitim
BAŞLAMA-BİTİŞ YILI	2011 -
YERİ/İLÇESİ	MALATYA / HEKİMHAN
PROJE TUTARI (TL)	5.313.080
YILI ÖDENEĞİ (TL)	
FİZİKİ GERÇEKLEŞME ORANI (%)	90%
YAPILAN TOPLAM HARCAMA (TL)	5.313.080
PROJENİN KARAKTERİSTİĞİ	KAYAK TESİSİ
AÇIKLAMA (DEVAM EDEN, İHALE AŞAMASINDA OLAN VEYA PROJE AŞAMASINDA OLDUĞU BELİRTİLECEK)	DEVAM EDİYOR

MALATYA GENÇLİK HİZMETLERİ VE SPOR İL MÜDÜRLÜĞÜ

PROJENİN ADI	Doğanşehir Spor Salonu
SEKTÖRÜ	Spor Eğitim
BAŞLAMA-BİTİŞ YILI	2014 -
YERİ/İLÇESİ	MALATYA / DOĞANŞEHİR
PROJE TUTARI (TL)	4.042.000
YILI ÖDENEĞİ (TL)	2.552.000
FİZİKİ GERÇEKLEŞME ORANI (%)	30%
YAPILAN TOPLAM HARCAMA (TL)	
PROJENİN KARAKTERİSTİĞİ	Spor Salonu
AÇIKLAMA (DEVAM EDEN, İHALE AŞAMASINDA OLAN VEYA PROJE AŞAMASINDA OLDUĞU BELİRTİLECEK)	Devam Ediyor

MALATYA GENÇLİK HİZMETLERİ VE SPOR İL MÜDÜRLÜĞÜ

PROJENİN ADI	Arguvan Futbol Sahası
SEKTÖRÜ	Spor Eğitim
BAŞLAMA-BİTİŞ YILI	2011 -
YERİ/İLÇESİ	MALATYA / ARGUVAN
PROJE TUTARI (TL)	1.175.000
YILI ÖDENEĞİ (TL)	1.175.000
FİZİKİ GERÇEKLEŞME ORANI (%)	
YAPILAN TOPLAM HARCAMA (TL)	1.175.000
PROJENİN KARAKTERİSTİĞİ	Toprak Yüzeyle Sahanın Sentetik Çime Dönüştürülmesi ve Soyunma Odası
AÇIKLAMA (DEVAM EDEN, İHALE AŞAMASINDA OLAN VEYA PROJE AŞAMASINDA OLDUĞU BELİRTİLECEK)	DEVAM EDİYOR

MALATYA GENÇLİK HİZMETLERİ VE SPOR İL MÜDÜRLÜĞÜ

PROJENİN ADI	Arapgir Kapalı Yüzme Havuzu
SEKTÖRÜ	Spor Eğitim
BAŞLAMA-BİTİŞ YILI	2016 -
YERİ/İLÇESİ	MALATYA / ARAPGİR
PROJE TUTARI (TL)	4.240.000
YILI ÖDENEĞİ (TL)	1.688.000
FİZİKİ GERÇEKLEŞME ORANI (%)	78%
YAPILAN TOPLAM HARCAMA (TL)	2.552.000
PROJENİN KARAKTERİSTİĞİ	YÜZME HAVUZU
AÇIKLAMA (DEVAM EDEN, İHALE AŞAMASINDA OLAN VEYA PROJE AŞAMASINDA OLDUĞU BELİRTİLECEK)	DEVAM EDİYOR

YAPIMI PLANLANAN YATIRIMLAR

MALATYA GENÇLİK HİZMETLERİ VE SPOR İL MÜDÜRLÜĞÜ

PROJENİN ADI	SPOR SALONU YAPIM İŞİ
SEKTÖRÜ	Spor Eğitim
BAŞLAMA-BİTİŞ YILI	
YERİ/İLÇESİ	PÜTÜRGE
PROJE TUTARI (TL)	3.000.000 TL
YILI ÖDENEĞİ (TL)	
FİZİKİ GERÇEKLEŞME ORANI (%)	
YAPILAN TOPLAM HARCAMA (TL)	
PROJENİN KARAKTERİSTİĞİ	SPOR SALONU
AÇIKLAMA (DEVAM EDEN, İHALE AŞAMASINDA OLAN VEYA PROJE AŞAMASINDA OLDUĞU BELİRTİLECEK)	Proje Aşamasında

MALATYA GENÇLİK HİZMETLERİ VE SPOR İL MÜDÜRLÜĞÜ

PROJENİN ADI	Gençlik Merkezi Yapım İşi
SEKTÖRÜ	Spor Eğitim
BAŞLAMA-BİTİŞ YILI	
YERİ/İLÇESİ	Darende
PROJE TUTARI (TL)	3.000.000 TL
YILI ÖDENEĞİ (TL)	
FİZİKİ GERÇEKLEŞME ORANI (%)	
YAPILAN TOPLAM HARCAMA (TL)	
PROJENİN KARAKTERİSTİĞİ	Gençlik Merkezi
AÇIKLAMA (DEVAM EDEN, İHALE AŞAMASINDA OLAN VEYA PROJE AŞAMASINDA OLDUĞU BELİRTİLECEK)	Proje Aşamasında

MALATYA İL EMNİYET MÜDÜRLÜĞÜ

(PROJE AŞAMASINDA OLDUĞUNDAN RESİM BULUNMAMAKTADIR.)

PROJENİN ADI	ARAPGİR İLÇE EMNİYET AMİRLİĞİ HİZMET BİNASI VE LOJMAN BİNASI
SEKTÖRÜ	İNŞAAT
BAŞLAMA-BİTİŞ YILI	2016 (DEVAM EDİYOR)
İLÇESİ	ARAPGİR
PROJE TUTARI (TL)	30.000 (KDV HARIÇ)
YILI ÖDENEĞİ (TL)	2016
FİZİKİ GERÇEKLEŞTİRME ORANI	AVAN PROJE AŞAMASINDA
YAPILAN TOPLAM HARCAMA	----
PROJENİN KARAKTERİSTİĞİ	BETONARME
AÇIKLAMA (DEVAM EDEN, İHALE AŞAMASINDA OLAN VEYA PROJE AŞAMASINDA OLDUĞU BELİRTİLECEK)	PROJE İNŞAAT EMLAK DAİRE BAŞKANLIĞINDA İNCELEME AŞAMASINDA

MALATYA İL EMNİYET MÜDÜRLÜĞÜ



PROJENİN ADI	PÜTÜRGE İLÇE EMNİYET AMİRLİĞİ HİZMET BİNASI VE LOJMAN BİNASI
SEKTÖRÜ	İNŞAAT
BAŞLAMA-BİTİŞ YILI	2017 (DEVAM EDİYOR)
İLÇESİ	ARAPGİR
PROJE TUTARI (TL)	10.516.160,00 TL
YILI ÖDENEĞİ (TL)	2016
FİZİKİ GERÇEKLEŞTİRME ORANI	İNŞAAT AŞAMASINDA
YAPILAN TOPLAM HARCAMA	----
PROJENİN KARAKTERİSTİĞİ	BETONARME
AÇIKLAMA (DEVAM EDEN, İHALE AŞAMASINDA OLAN VEYA PROJE AŞAMASINDA OLDUĞU BELİRTİLECEK)	İHALESİ İNŞAAT EMLAK DAİRESİ BAŞKANLIĞI TARAFINDAN YAPILMIŞTIR. İNŞAAT AŞAMASINDA DEVAM ETMEKTEDİR.

KAMU KONUTU YATIRIMLARI

MALATYA İL J.K.LİĞİ



PROJENİN ADI	MALATYA İL J.K.LİĞİ 83 DAİRELİ LOJMAN BİNASI VE ÇEVRE DÜZENLEMESİ YAPIM İŞİ
SEKTÖRÜ	PERSONEL LOJMANI
BAŞLAMA VE BİTİŞ TARİHİ	21.3.2017/10.04.2019
YERİ/İLÇESİ	BATTALGAZİ
PROJE TUTARI (TL)	10,633,000.00 ₺
YILI ÖDENEĞİ (TL)	4,000,000.00 ₺
FİZİKİ GERÇEKLEŞME ORANI (%)	3%
YAPILAN TOPLAM HARCAMA (TL)	
PROJENİN KARAKTERİSTİĞİ	83 DAİRELİ LOJMAN BİNASI VE ÇEVRE DÜZENLEMESİ
AÇIKLAMA	SÖZ KONUSU İNŞAAT 3 BLOKTAN OLUŞMAKTADIR. İNŞAAT ÖNCELİKLİ OLARAK EN ARKADA BULUNAN C BLOKTAN BAŞLAMIŞTIR. C BLOK SUBASMAN SEVİYESİNDE, B BLOK TEMEL PERDESİ DÖKÜMÜ AŞAMASINDA, A BLOKTA İSE HENÜZ TEMEL KAZISI YAPILMAMIŞTIR.

YAPIMI DEVAM EDEN YATIRIMLAR
Çevre ve Şehircilik İl Müdürlüğü



PROJENİN ADI	Malatya Çevre ve Şehircilik İl Müdürlüğü yeni Hizmet Binası
SEKTÖRÜ	Genel İdare
BAŞLAMA -BİTİŞ YILI	10.02.2016-03.06.2017
YER/İLÇESİ	Battalgazi/MALATYA
PROJE TUTARI	5,605,000.00 TL
YILI ÖDENEĞİ	2,073,084.00 TL
FİZİKİ GERÇEKLEŞME ORANI(%)	95%
YAPILAN TOPLAM HARCAMA	4,940,251.00 TL
PROJENİN KAREKTERİSTİĞİ	
AÇIKLAMA(DEVAM EDEN,İHALE AŞAMASINDA OLAN VEYA PROJE AŞAMASINDA OLDUĞU BELİRTİLECEK)	Çevre düzeni ve nizamiye binasına ait imalatlar devam etmektedir.

YAPIMI PLANLANAN YATIRIMLAR	
PROJENİN ADI	MALATYA TAPU VE KADASTRO MÜDÜRLÜĞÜ HİZMET BİNASI
SEKTÖRÜ	Genel İdare/KONUT
BAŞLAMA -BİTİŞ YILI	
YER/İLÇESİ	Battalgazi/MALATYA
PROJE TUTARI	
YILI ÖDENEĞİ	
FİZİKİ GERÇEKLEŞME ORANI(%)	
YAPILAN TOPLAM HARCAMA	
PROJENİN KAREKTERİSTİĞİ	
AŞAMASINDA OLAN VEYA PROJE AŞAMASINDA OLDUĞU BELİRTİLECEK)	Proje aşamasında.

PROJENİN ADI	TÜİK Binası
SEKTÖRÜ	genel
BAŞLAMA -BİTİŞ YILI	***
YER/İLÇESİ	Yeşilyurt malatya
PROJE TUTARI	*****
YILI ÖDENEĞİ	****
FİZİKİ GERÇEKLEŞME ORANI(%)	0%
YAPILAN TOPLAM HARCAMA	0.00 TL
PROJENİN KAREKTERİSTİĞİ	
AÇIKLAMA(DEVAM EDEN,İHALE AŞAMASINDA OLAN VEYA PROJE AŞAMASINDA OLDUĞU BELİRTİLECEK)	İhale devam ediyor.

İL KÜLTÜR VE TURİZM MÜDÜRLÜĞÜ

(DEVAM ETMEKTE OLAN YATIRIMLAR İÇİN FOTOĞRAF)

PROJENİN ADI	Karakaya baraj gölü çevre düzeni projesi
SEKTÖRÜ	Turizm
BAŞLAMA-BİTİŞ YILI	2015-2016
YERİ/İLÇESİ	Battalgazi
PROJE TUTARI (TL)	200,000
YILI ÖDENEĞİ (TL)	200,000
FİZİKİ GERÇEKLEŞTİRME ORANI (%)	98
YAPILAN TOPLAM HARCAMA (TL)	54,300
PROJENİN KARAKTERİSTİĞİ	1/25.000 Harita
AÇIKLAMA (DEVAM EDEN, İHALE AŞAMASINDA OLAN VEYA PROJE AŞAMASINDA OLDUĞU BELİRTİLECEK)	İspendere etüt projesi ilave edilmiştir. Rapor çıktıktan sonra plan tamamlanacaktır Gerçekleşme Oranı %98

İL KÜLTÜR VE TURİZM MÜDÜRLÜĞÜ

(DEVAM ETMEKTE OLAN YATIRIMLAR İÇİN FOTOĞRAF)

PROJENİN ADI	Aslan tepe Açık Hava Müzesinin Devam Projesi
SEKTÖRÜ	Turizm
BAŞLAMA-BİTİŞ YILI	2016
YERİ/İLÇESİ	Battalgazi
PROJE TUTARI (TL)	44,840
YILI ÖDENEĞİ (TL)	44,840
FİZİKİ GERÇEKLEŞTİRME ORANI (%)	100
YAPILAN TOPLAM HARCAMA (TL)	44,840
PROJENİN KARAKTERİSTİĞİ	Açık Hava Müzesi
AÇIKLAMA (DEVAM EDEN, İHALE AŞAMASINDA OLAN VEYA PROJE AŞAMASINDA OLDUĞU BELİRTİLECEK)	Biten projenin uygulaması için Çevre Şehircilikten Yaklaşık maliyet hazırlanması istenildi.

İL KÜLTÜR VE TURİZM MÜDÜRLÜĞÜ

(DEVAM ETMEKTE OLAN YATIRIMLAR İÇİN FOTOĞRAF)

PROJENİN ADI	Hekimhan Yama dağı Kültür ve Turizm Koruma ve Gelişme Bölğ.1/5000ve1/1000 imar planı ve jeolijik ve jeoteknik etüt yapım işleri
SEKTÖRÜ	Turizm
BAŞLAMA-BİTİŞ YILI	2016
YERİ/İLÇESİ	Hekimhan
PROJE TUTARI (TL)	500,000
YILI ÖDENEĞİ (TL)	500,000
FİZİKİ GERÇEKLEŞTİRME ORANI (%)	5
YAPILAN TOPLAM HARCAMA (TL)	
PROJENİN KARAKTERİSTİĞİ	Harita
AÇIKLAMA (DEVAM EDEN, İHALE AŞAMASINDA OLAN VEYA PROJE AŞAMASINDA OLDUĞU BELİRTİLECEK)	İş devam ediyor.

İL KÜLTÜR VE TURİZM MÜDÜRLÜĞÜ

(DEVAM ETMEKTE OLAN YATIRIMLAR İÇİN FOTOĞRAF)

PROJENİN ADI	Akçadağ Kültür Merkezi
SEKTÖRÜ	Kültür
BAŞLAMA-BİTİŞ YILI	1993
YERİ/İLÇESİ	Akçadağ
PROJE TUTARI (TL)	5,489,810
YILI ÖDENEĞİ (TL)	4,479,357
FİZİKİ GERÇEKLEŞTİRME ORANI (%)	95
YAPILAN TOPLAM HARCAMA (TL)	137.547,60 (2002 birim fiyatlarına göre)
PROJENİN KARAKTERİSTİĞİ	Kültür Merkezi
AÇIKLAMA (DEVAM EDEN, İHALE AŞAMASINDA OLAN VEYA PROJE AŞAMASINDA OLDUĞU BELİRTİLECEK)	Çevre ve Şehircilik İl Müd. tarafından yıkım kararı ile görüşünü Kültür Turizm Bakanlığına iletildi.

İL KÜLTÜR VE TURİZM MÜDÜRLÜĞÜ

(DEVAM ETMEKTE OLAN YATIRIMLAR İÇİN FOTOĞRAF)

PROJENİN ADI	Karakaya Baraj Gölü Kült. ve Turizm Koruma ve Gelişim Bölgesi Çevre Düzeni ve Mastır Planı çalışmaları.
SEKTÖRÜ	Turizm
BAŞLAMA-BİTİŞ YILI	2016
YERİ/İLÇESİ	Battalgazi
PROJE TUTARI (TL)	500,000
YILI ÖDENEĞİ (TL)	500,000
FİZİKİ GERÇEKLEŞTİRME ORANI (%)	5
YAPILAN TOPLAM HARCAMA (TL)	0
PROJENİN KARAKTERİSTİĞİ	Harita
AÇIKLAMA (DEVAM EDEN, İHALE AŞAMASINDA OLAN VEYA PROJE AŞAMASINDA OLDUĞU BELİRTİLECEK)	İş Devam ediyor.

İL KÜLTÜR VE TURİZM MÜDÜRLÜĞÜ

(DEVAM ETMEKTE OLAN YATIRIMLAR İÇİN FOTOĞRAF)

PROJENİN ADI	İl Halk Kütüphanesi Güçlendirme ve onarım işi
SEKTÖRÜ	Kültür
BAŞLAMA-BİTİŞ YILI	2016
YERİ/İLÇESİ	Battalgazi
PROJE TUTARI (TL)	361,500
YILI ÖDENEĞİ (TL)	361,500
FİZİKİ GERÇEKLEŞTİRME ORANI (%)	5
YAPILAN TOPLAM HARCAMA (TL)	11,500
PROJENİN KARAKTERİSTİĞİ	Güçlendirme -Onarım
AÇIKLAMA (DEVAM EDEN, İHALE AŞAMASINDA OLAN VEYA PROJE AŞAMASINDA OLDUĞU BELİRTİLECEK)	Yeni Kütüphane için yer araştırılıyor.

İL KÜLTÜR VE TURİZM MÜDÜRLÜĞÜ

(DEVAM ETMEKTE OLAN YATIRIMLAR İÇİN FOTOĞRAF)

PROJENİN ADI	Darende Sadrazampaşa İlçe Halk Kütüphanesi güçlendirme ve onarım işi
SEKTÖRÜ	Kültür
BAŞLAMA-BİTİŞ YILI	2016
YERİ/İLÇESİ	Darende
PROJE TUTARI (TL)	170,000
YILI ÖDENEĞİ (TL)	166,363.71
FİZİKİ GERÇEKLEŞTİRME ORANI (%)	5
YAPILAN TOPLAM HARCAMA (TL)	3,636.29
PROJENİN KARAKTERİSTİĞİ	Güçlendirme -Onarım
AÇIKLAMA (DEVAM EDEN, İHALE AŞAMASINDA OLAN VEYA PROJE AŞAMASINDA OLDUĞU BELİRTİLECEK)	İlk Projede hazırlanan eksiklikler Çevre Şehircilik İl Müdürlüğü tarafından tamamlanıyor.

İL KÜLTÜR VE TURİZM MÜDÜRLÜĞÜ

(DEVAM ETMEKTE OLAN YATIRIMLAR İÇİN FOTOĞRAF)

PROJENİN ADI	Taş yapılar Restorasyon.Taşhoron Kilisesi,Venk Şapeli, Arapgir Çarşı Hamamı, Molla Mescid.
SEKTÖRÜ	Turizm
BAŞLAMA-BİTİŞ YILI	2015
YERİ/İLÇESİ	Battalgazi
PROJE TUTARI (TL)	1,830,744
YILI ÖDENEĞİ (TL)	693,097.65
FİZİKİ GERÇEKLEŞTİRME ORANI (%)	70
YAPILAN TOPLAM HARCAMA (TL)	1,137,646.35
PROJENİN KARAKTERİSTİĞİ	Restorasyon -Güçlendirme
AÇIKLAMA (DEVAM EDEN, İHALE AŞAMASINDA OLAN VEYA PROJE AŞAMASINDA OLDUĞU BELİRTİLECEK)	Tasfiyesi yapılan iş için Sivas Röleve ve Anıtlar Müdürlüğünce güçlendirme için çalışmalar başlatıldı.

İL KÜLTÜR VE TURİZM MÜDÜRLÜĞÜ

(DEVAM ETMEKTE OLAN YATIRIMLAR İÇİN FOTOĞRAF)

PROJENİN ADI	Atatürk Evi Proje Yapımı
SEKTÖRÜ	Turizm
BAŞLAMA-BİTİŞ YILI	2016-2017
YERİ/İLÇESİ	Battalgazi
PROJE TUTARI (TL)	132,160
YILI ÖDENEĞİ (TL)	132,160
FİZİKİ GERÇEKLEŞTİRME ORANI (%)	60
YAPILAN TOPLAM HARCAMA (TL)	0
PROJENİN KARAKTERİSTİĞİ	Etüd -Proje
AÇIKLAMA (DEVAM EDEN, İHALE AŞAMASINDA OLAN VEYA PROJE AŞAMASINDA OLDUĞU BELİRTİLECEK)	Sivas Röleve ve Anıtlar Müdürlüğünce proje çizdiriliyor.

İL KÜLTÜR VE TURİZM MÜDÜRLÜĞÜ

(DEVAM ETMEKTE OLAN YATIRIMLAR İÇİN FOTOĞRAF)

PROJENİN ADI	Malatya yeni müze yapımı
SEKTÖRÜ	Turizm
BAŞLAMA-BİTİŞ YILI	2014-2018
YERİ/İLÇESİ	Yeşilyurt
PROJE TUTARI (TL)	830,000
YILI ÖDENEĞİ (TL)	830,000
FİZİKİ GERÇEKLEŞTİRME ORANI (%)	0
YAPILAN TOPLAM HARCAMA (TL)	0
PROJENİN KARAKTERİSTİĞİ	Etüd -Proje
AÇIKLAMA (DEVAM EDEN, İHALE AŞAMASINDA OLAN VEYA PROJE AŞAMASINDA OLDUĞU BELİRTİLECEK)	Yeni Müze için yer araştırılıyor.

İL KÜLTÜR VE TURİZM MÜDÜRLÜĞÜ

(DEVAM ETMEKTE OLAN YATIRIMLAR İÇİN FOTOĞRAF)

PROJENİN ADI	İpekçi sokak Gül Sokak Sokak Sağlıklaştırması
SEKTÖRÜ	Turizm
BAŞLAMA-BİTİŞ YILI	2017-2018
YERİ/İLÇESİ	Arapgir
PROJE TUTARI (TL)	400,000
YILI ÖDENEĞİ (TL)	400,000
FİZİKİ GERÇEKLEŞTİRME ORANI (%)	0
YAPILAN TOPLAM HARCAMA (TL)	0
PROJENİN KARAKTERİSTİĞİ	Etüd -Proje
AÇIKLAMA (DEVAM EDEN, İHALE AŞAMASINDA OLAN VEYA PROJE AŞAMASINDA OLDUĞU BELİRTİLECEK)	Bakanlığımız Tarafından Programa alındı

İL KÜLTÜR VE TURİZM MÜDÜRLÜĞÜ

(DEVAM ETMEKTE OLAN YATIRIMLAR İÇİN FOTOĞRAF)

PROJENİN ADI	Kentsel sit alanı koruma amaçlı imar planı
SEKTÖRÜ	Turizm
BAŞLAMA-BİTİŞ YILI	2017-2019
YERİ/İLÇESİ	Arapgir
PROJE TUTARI (TL)	520,000
YILI ÖDENEĞİ (TL)	520,000
FİZİKİ GERÇEKLEŞTİRME ORANI (%)	0
YAPILAN TOPLAM HARCAMA (TL)	0
PROJENİN KARAKTERİSTİĞİ	Etüd -Proje
AÇIKLAMA (DEVAM EDEN, İHALE AŞAMASINDA OLAN VEYA PROJE AŞAMASINDA OLDUĞU BELİRTİLECEK)	Bakanlığımız Tarafından Programa alındı

İL KÜLTÜR VE TURİZM MÜDÜRLÜĞÜ

(DEVAM ETMEKTE OLAN YATIRIMLAR İÇİN FOTOĞRAF)

PROJENİN ADI	Battalgazi surları proje yapımı
SEKTÖRÜ	Turizm
BAŞLAMA-BİTİŞ YILI	2017-2018
YERİ/İLÇESİ	Battalgazi
PROJE TUTARI (TL)	300,000
YILI ÖDENEĞİ (TL)	300,000
FİZİKİ GERÇEKLEŞTİRME ORANI (%)	0
YAPILAN TOPLAM HARCAMA (TL)	0
PROJENİN KARAKTERİSTİĞİ	Etüd -Proje
AÇIKLAMA (DEVAM EDEN, İHALE AŞAMASINDA OLAN VEYA PROJE AŞAMASINDA OLDUĞU BELİRTİLECEK)	Bakanlığımız Tarafından Programa alındı

İL KÜLTÜR VE TURİZM MÜDÜRLÜĞÜ

(DEVAM ETMEKTE OLAN YATIRIMLAR İÇİN FOTOĞRAF)

PROJENİN ADI	Kırkkardeşler mezarlığı, Battalgazi makamı, Usta şegirt röleve , restorasyon çevre düzenleme.
SEKTÖRÜ	Turizm
BAŞLAMA-BİTİŞ YILI	2017-2018
YERİ/İLÇESİ	Battalgazi
PROJE TUTARI (TL)	300,000
YILI ÖDENEĞİ (TL)	300,000
FİZİKİ GERÇEKLEŞTİRME ORANI (%)	0
YAPILAN TOPLAM HARCAMA (TL)	0
PROJENİN KARAKTERİSTİĞİ	Etüd -Proje
AÇIKLAMA (DEVAM EDEN, İHALE AŞAMASINDA OLAN VEYA PROJE AŞAMASINDA OLDUĞU BELİRTİLECEK)	Bakanlığımız Tarafından Programa alındı

PROJE AŞAMASINDAKİ YATIRIMLAR

MALATYA AİLE VE SOSYAL POLİTİKALAR İL MÜDÜRLÜĞÜ

PROJENİN ADI	HUZUREVİ
SEKTÖRÜ	HİZMET
BAŞLAMA - BİTİŞ YILI	2015-2019
YERİ/İLÇESİ	MALATYA / BATTALGAZİ
PROJE TUTATI (TL)	12,000.00
YILI ÖDENEĞİ (TL)	----
FİZİKİ GERÇEKLEŞME ORANI (%)	PROJE AŞAMASINDA
YAPILAN TOPLAM HARCAMA (TL)	----
PROJENİN KARATERİSTİĞİ	100 kişilik (E+P+İ)
AÇIKLAMA (DEVAM EDEN, İHALE ASAMASINDA OLAN VEYA PROJE AŞAMASINDA OLDUĞU BELİRTİLECEK)	Battalgazi ilçesi Çamurlu Mevkiinde mülkiyeti hazineye ait 48 dönümlük 4690/2 nolu parselin Huzurevi yapımına tahsis edilmesi ve imar planı değişikliği Büyükşehir Belediye Başkanlığı tarafından yapılmış olup küçük ölçekli plan değişikliği için Battalgazi Belediye Başkanlığından talep edilmiştir.

MALATYA AİLE VE SOSYAL POLİTİKALAR İL MÜDÜRLÜĞÜ

PROJENİN ADI	ÇOCUK DESTEK MERKEZİ (ÇODEM)
SEKTÖRÜ	HİZMET
BAŞLAMA - BİTİŞ YILI	2015-2019
YERİ/İLÇESİ	MALATYA / YEŞİLYURT
PROJE TUTATI (TL)	6,000.00
YILI ÖDENEĞİ (TL)	----
FİZİKİ GERÇEKLEŞME ORANI (%)	PROJE AŞAMASINDA
YAPILAN TOPLAM HARCAMA (TL)	----
PROJENİN KARATERİSTİĞİ	30 kişilik (E+P+İ)
AÇIKLAMA (DEVAM EDEN, İHALE ASAMASINDA OLAN VEYA PROJE AŞAMASINDA OLDUĞU BELİRTİLECEK)	Huzurevi Kampüsü içerisindeki alana planlanmıştır. Yaklaşık Maliyet revizyonu Çevre ve Şehirçilik tarafından tamamlanmak üzeredir.

YAPIMI PLANLANAN YATIRIMLAR	
KREDİ VE YURTLAR KURUMU MALATYA İL MÜDÜRLÜĞÜ	
PROJENİN ADI	2000 KAPASİTELİ YURT YAPIMI
SEKTÖRÜ	KREDİ YURTLAR KURUMU
BAŞLAMA-BİTİŞ YILI	PROJE AŞAMASINDA
YER/İLÇESİ	İNÖNÜ ÜNİVERSİTESİ KAMPÜSÜ BATTALGAZİ
PROJE TUTARI (TL)	-
YILI ÖDENEĞİ	-
FİZİKİ GERÇEKLEŞME ORANI (%)	-
YAPILAN TOPLAM HARCAMA (TL)	-
PROJENİN KARAKTERİSTİĞİ	-
AÇIKLAMA (DEVAM EDEN, İHALE AŞAMASINDA OLAN VEYA PROJE AŞAMASINDA OLDUĞU BELİRTİLECEK)	BÜTÜN İŞ VE İŞLEMLER GENEL MÜDÜRLÜĞÜMÜZCE YAPILMAKTADIR.

YAPIMI DEVAM EDEN YATIRIMLAR
İNÖNÜ ÜNİVERSİTESİ REKTÖRLÜĞÜ



PROJE ADI	DOĞANŞEHİR VAHAP KÜÇÜK MYO YAPIM İŞİ
SEKTÖRÜ	EĞİTİM
BAŞLAMA BİTİŞ YILI	2016 - 2017
YERİ/İLÇESİ	MALATYA/DOĞANŞEHİR
PROJE TUTARI	3.730.000,00.-TL +KDV +%10 keşif artışı toplam 4.103.000,00.-TL
YILI ÖDENEĞİ (TL)	17,383,325.67
FİZİKİ GERÇEKLEŞME ORANI (%)	93%
YAPILAN TOPLAM HARCAMA (TL)	3,438,292.07
PROJENİN KARAKTERİSTİĞİ	Betonarme -Karkas
AÇIKLAMA	DEVAM EDEN

İNÖNÜ ÜNİVERSİTESİ REKTÖRLÜĞÜ



PROJE ADI	İnönü Üniversitesi Güzel Sanatlar Fakültesi Ek Bina Yapım İşi
SEKTÖRÜ	EĞİTİM
BAŞLAMA BİTİŞ YILI	2016 - 2017
YERİ/İLÇESİ	MALATYA/MERKEZ
PROJE TUTARI	3.560.000,00.-TL+KDV
YILI ÖDENEĞİ (TL)	17,383,325.67
FİZİKİ GERÇEKLEŞME ORANI (%)	93%
YAPILAN TOPLAM HARCAMA (TL)	3,489,601.63
PROJENİN KARAKTERİSTİĞİ	Betonarme -Karkas
AÇIKLAMA	DEVAM EDEN

İNÖNÜ ÜNİVERSİTESİ REKTÖRLÜĞÜ



İNÖNÜ ÜNİVERSİTESİ İKTİSADİ VE İDARİ BİLİMLER FAKÜLTESİ AMFİ BLOĞU PROJESİ



1000A YAPI
MİMARLIK MÜHÜRÜNDENLİK İNŞ. LTD. ŞTİ.
Mimar: Fevziye Çelebi

PROJE ADI	İ.İ.B.F. Amfi Bloğu Yapım İşi
SEKTÖRÜ	EĞİTİM
BAŞLAMA BİTİŞ YILI	2017 - 2018
YERİ/İLÇESİ	MALATYA/KAMPÜS
PROJE TUTARI	4.223.000,00 TL+KDV
YILI ÖDENEĞİ (TL)	17,383,325.67
FİZİKİ GERÇEKLEŞME ORANI (%)	----
YAPILAN TOPLAM HARCAMA (TL)	----
PROJENİN KARAKTERİSTİĞİ	Betonarme -Karkas
AÇIKLAMA	DEVAM EDEN

YAPIMI PLANLANAN YATIRIMLAR

İNÖNÜ ÜNİVERSİTESİ REKTÖRLÜĞÜ



PROJE ADI	2.OSB Meslek Yüksekokulu Binası Yapım İşi
SEKTÖRÜ	EĞİTİM
BAŞLAMA BİTİŞ YILI	2017 - 2018 - 2019
YERİ/İLÇESİ	MALATYA/YEŞİLYURT
PROJE TUTARI	----
YILI ÖDENEĞİ (TL)	17,383,325.67
FİZİKİ GERÇEKLEŞME ORANI (%)	----
YAPILAN TOPLAM HARCAMA (TL)	----
PROJENİN KARAKTERİSTİĞİ	Betonarme -Karkas
AÇIKLAMA	22.08.2017 Tarihinde İhalesi Var.

İNÖNÜ ÜNİVERSİTESİ REKTÖRLÜĞÜ



PROJE ADI	Öğrenci Yaşam Merkezi Binası Yapım İşİ
SEKTÖRÜ	EĞİTİM
BAŞLAMA BİTİŞ YILI	2017 - 2018
YERİ/İLÇESİ	MALATYA/BATTALGAZİ
PROJE TUTARI	----
YILI ÖDENEĞİ (TL)	17,383,325.67
FİZİKİ GERÇEKLEŞME ORANI (%)	----
YAPILAN TOPLAM HARCAMA (TL)	----
PROJENİN KARAKTERİSTİĞİ	Betonarme -Karkas
AÇIKLAMA	PROJE AŞAMASINDA

İNÖNÜ ÜNİVERSİTESİ REKTÖRLÜĞÜ

İNÖNÜ ÜNİVERSİTESİ ONKOLOJİ HASTANESİ



efta mimarlık Turan Güneş Bulvarı 699 Sokak 4/A , Çankaya - ANKARA tel-fax +90312 4413750 www.efta.com.tr

PROJE ADI	ONKOLOJİ HASTANESİ İNŞAATI YAPIM İŞİ
SEKTÖRÜ	SAĞLIK
BAŞLAMA BİTİŞ YILI	2017 - 2018 - 2019
YERİ/İLÇESİ	MALATYA/BATTALGAZİ
PROJE TUTARI	----
YILI ÖDENEĞİ (TL)	17,000,000.00
FİZİKİ GERÇEKLEŞME ORANI (%)	----
YAPILAN TOPLAM HARCAMA (TL)	----
PROJENİN KARAKTERİSTİĞİ	Betonarme -Karkas
AÇIKLAMA	SÖZLEŞME İMZALANMAK ÜZERE

İHALE AŞAMASINDA OLAN YATIRIMLAR

MALATYA BÜYÜKŞEHİR BELEDİYESİ FEN İŞLERİ DAİRE BAŞKANLIĞI ETÜT PROJE VE KEŞİF ŞUBE MÜDÜRLÜĞÜ

PROJENİN ADI	HANIMLAR KÜLTÜR MERKEZİ ASMA GERME MEMBRAN YAPIM İŞİ
SEKTÖRÜ	KÜLTÜR
BAŞLAMA-BİTİŞ YILI	2017-2017
YERİ/İLÇESİ	BATTALGAZİ
PROJE TUTARI (TL)	
YILI ÖDENEĞİ (TL)	
FİZİKİ GERÇEKLEŞME ORANI (%)	
YAPILAN TOPLAM HARCAMA (TL)	
PROJENİN KARAKTERİSTİĞİ	PROJE ALANI 790 m ²
AÇIKLAMA (DEVAM EDEN, İHALE AŞAMASINDA OLAN VEYA PROJE AŞAMASINDA OLDUĞU BELİRTİLECEK)	İHALE AŞAMASINDA.

Malatya Su ve Kanalizasyon İdaresi Genel Müdürlüğü

PROJENİN ADI	MALATYA BATTALGAZİ İLÇESİ DOĞU KOLLEKTÖRÜ VE KANALİZASYON HATTI YAPIM İŞİ
SEKTÖRÜ	Altyapı
BAŞLAMA-BİTİŞ YILI	2017/2019
YERİ/İLÇESİ	Battalgazi
PROJE TUTARI (TL)	14.740.000,00
YILI ÖDENEĞİ (TL)	2,948,000
FİZİKİ GERÇEKLEŞME ORANI (%)	0
YAPILAN TOPLAM HARCAMA (TL)	0
PROJENİN KARAKTERİSTİĞİ	Kanalizasyon
AÇIKLAMA (DEVAM EDEN, İHALE AŞAMASINDA OLAN VEYA PROJE AŞAMASINDA OLDUĞU BELİRTİLECEK)	İş devam ediyor.

Malatya Su ve Kanalizasyon İdaresi Genel Müdürlüğü



PROJENİN ADI	KONAK BÖLGESİ ÖLÇÜLEBİLİR ALT BÖLGE (DMA) YAPIM İŞİ
SEKTÖRÜ	Altyapı
BAŞLAMA-BİTİŞ YILI	2017/2018
YERİ/İLÇESİ	KONAK
PROJE TUTARI (TL)	3.916.144,00
YILI ÖDENEĞİ (TL)	2,741,301
FİZİKİ GERÇEKLEŞME ORANI (%)	16.00%
YAPILAN TOPLAM HARCAMA (TL)	0
PROJENİN KARAKTERİSTİĞİ	İçmesuyu
AÇIKLAMA (DEVAM EDEN, İHALE AŞAMASINDA OLAN VEYA PROJE AŞAMASINDA OLDUĞU BELİRTİLECEK)	İş devam ediyor.

Malatya Su ve Kanalizasyon İdaresi Genel Müdürlüğü



PROJENİN ADI	KUYUÖNÜ YEŞİLTEPE TAŞIYICI HATTI VE ABDULGAFFAR ŞEYHBAYRAM MAHALLELERİ ÖLÇÜLEBİLİR ALT BÖLGE YAPIM İŞİ
SEKTÖRÜ	Altyapı
BAŞLAMA-BİTİŞ YILI	2017/2017
YERİ/İLÇESİ	Yeşilyurt
PROJE TUTARI (TL)	5,812,000
YILI ÖDENEĞİ (TL)	5,812,000
FİZİKİ GERÇEKLEŞME ORANI (%)	52.00%
YAPILAN TOPLAM HARCAMA (TL)	2,882,128.70 ₺
PROJENİN KARAKTERİSTİĞİ	İçmesuyu
AÇIKLAMA (DEVAM EDEN, İHALE AŞAMASINDA OLAN VEYA PROJE AŞAMASINDA OLDUĞU BELİRTİLECEK)	İş devam ediyor.

Malatya Su ve Kanalizasyon İdaresi Genel Müdürlüğü



PROJENİN ADI	ESKİ MALATYA ÖLÇÜLEBİLİR ALT BÖLGE (DMA) YAPIM İŞİ
SEKTÖRÜ	Altyapı
BAŞLAMA-BİTİŞ YILI	2017/2017
YERİ/İLÇESİ	Battalgazi
PROJE TUTARI (TL)	6.727.401,30
YILI ÖDENEĞİ (TL)	6.727.401,30
FİZİKİ GERÇEKLEŞME ORANI (%)	51
YAPILAN TOPLAM HARCAMA (TL)	3,447,485.43 ₺
PROJENİN KARAKTERİSTİĞİ	İçmesuyu
AÇIKLAMA (DEVAM EDEN, İHALE AŞAMASINDA OLAN VEYA PROJE AŞAMASINDA OLDUĞU BELİRTİLECEK)	İş Devam Ediyor

Malatya Su ve Kanalizasyon İdaresi Genel Müdürlüğü



PROJENİN ADI	İNÖNÜ SEYRAN MAHALLELERİ ÖLÇÜLEBİLİR ALT BÖLGE DMA YAPIM İŞİ
SEKTÖRÜ	Altyapı
BAŞLAMA-BİTİŞ YILI	2017/2017
YERİ/İLÇESİ	Yeşilyurt
PROJE TUTARI (TL)	8.122.000,00
YILI ÖDENEĞİ (TL)	8.122.000,00
FİZİKİ GERÇEKLEŞME ORANI (%)	31.00%
YAPILAN TOPLAM HARCAMA (TL)	3,021,805.61 ₺
PROJENİN KARAKTERİSTİĞİ	İçmesuyu
AÇIKLAMA (DEVAM EDEN, İHALE AŞAMASINDA OLAN VEYA PROJE AŞAMASINDA OLDUĞU BELİRTİLECEK)	İş devam ediyor.

Malatya Su ve Kanalizasyon İdaresi Genel Müdürlüğü



PROJENİN ADI	YAKINCA-BOSTANBAŞI ÖLÇÜLEBİLİR ALT BÖLGE (DMA) YAPIM İŞİ
SEKTÖRÜ	Altyapı
BAŞLAMA-BİTİŞ YILI	207/2017
YERİ/İLÇESİ	Yeşilyurt
PROJE TUTARI (TL)	10.878.135,00
YILI ÖDENEĞİ (TL)	10.878.135,00
FİZİKİ GERÇEKLEŞME ORANI (%)	70.00%
YAPILAN TOPLAM HARCAMA (TL)	7.371.938,22
PROJENİN KARAKTERİSTİĞİ	İçmesuyu
AÇIKLAMA (DEVAM EDEN, İHALE AŞAMASINDA OLAN VEYA PROJE AŞAMASINDA OLDUĞU BELİRTİLECEK)	İş devam ediyor.

Malatya Su ve Kanalizasyon İdaresi Genel Müdürlüğü



PROJENİN ADI	MALATYA YAZIHAN İLÇESİ KANALİZASYON İNŞAATI YAPIM İŞİ
SEKTÖRÜ	Altyapı
BAŞLAMA-BİTİŞ YILI	2017/2018
YERİ/İLÇESİ	Yazıhan
PROJE TUTARI (TL)	5.223.724,12
YILI ÖDENEĞİ (TL)	2,611,862
FİZİKİ GERÇEKLEŞME ORANI (%)	50.00%
YAPILAN TOPLAM HARCAMA (TL)	1.990.011,81
PROJENİN KARAKTERİSTİĞİ	Kanalizasyon
AÇIKLAMA (DEVAM EDEN, İHALE AŞAMASINDA OLAN VEYA PROJE AŞAMASINDA OLDUĞU BELİRTİLECEK)	İş devam ediyor.

Malatya Su ve Kanalizasyon İdaresi Genel Müdürlüğü



PROJENİN ADI	ARGUVAN İLÇESİ MERKEZ MAHALLELER İÇMESUYU HATTI YAPIM İŞİ
SEKTÖRÜ	Altyapı
BAŞLAMA-BİTİŞ YILI	2017/2017
YERİ/İLÇESİ	ARGUVAN
PROJE TUTARI (TL)	2.898.300,00
YILI ÖDENEĞİ (TL)	2.898.300,00
FİZİKİ GERÇEKLEŞME ORANI (%)	56.00%
YAPILAN TOPLAM HARCAMA (TL)	1,691,513.34 ₺
PROJENİN KARAKTERİSTİĞİ	İçmesuyu
AÇIKLAMA (DEVAM EDEN, İHALE AŞAMASINDA OLAN VEYA PROJE AŞAMASINDA OLDUĞU BELİRTİLECEK)	İş devam ediyor.

Malatya Su ve Kanalizasyon İdaresi Genel Müdürlüğü



PROJENİN ADI	HAMİDİYE-MOLLAKASIM-HIROĞLU MAHALLELERİ ÖLÇÜLEBİLİR ALT BÖLGE (DMA) YAPIM İŞİ
SEKTÖRÜ	Altyapı
BAŞLAMA-BİTİŞ YILI	2017/2017
YERİ/İLÇESİ	Yeşilyurt
PROJE TUTARI (TL)	3.545.443,30
YILI ÖDENEĞİ (TL)	3.545.443,30
FİZİKİ GERÇEKLEŞME ORANI (%)	36.00%
YAPILAN TOPLAM HARCAMA (TL)	604,241.81 ₺
PROJENİN KARAKTERİSTİĞİ	İçmesuyu
AÇIKLAMA (DEVAM EDEN, İHALE AŞAMASINDA OLAN VEYA PROJE AŞAMASINDA OLDUĞU BELİRTİLECEK)	İş devam ediyor.

Malatya Su ve Kanalizasyon İdaresi Genel Müdürlüğü



DAKINDE GÜNEKLI,NURKUYUSU
AĞILYAZI,HİSARCIK,YENİPINAR,YAZIHAN ÇİVRİL,DOĞANŞEHİR,ERKENEK
(KARADERE),BATTALGAZİ HİSARTEPE MAHALLELERİ
KANALİZASYON,DEDEKÖY,YAZIHAN ÇİVRİL MAHALLERİ İÇMESUYU HATTI
YAPIM İŞİ

PROJENİN ADI	AĞILYAZI,HİSARCIK,YENİPINAR,YAZIHAN ÇİVRİL,DOĞANŞEHİR,ERKENEK (KARADERE),BATTALGAZİ HİSARTEPE MAHALLELERİ KANALİZASYON,DEDEKÖY,YAZIHAN ÇİVRİL MAHALLERİ İÇMESUYU HATTI YAPIM İŞİ
SEKTÖRÜ	Altyapı
BAŞLAMA-BİTİŞ YILI	2016/2017
YERİ/İLÇESİ	Muftelif
PROJE TUTARI (TL)	2.477.868,00
YILI ÖDENEĞİ (TL)	2.477.868,00
FİZİKİ GERÇEKLEŞME ORANI (%)	69.00%
YAPILAN TOPLAM HARCAMA (TL)	1,859,890.25 ₺
PROJENİN KARAKTERİSTİĞİ	İçmesuu/Kanalizasyon
AÇIKLAMA (DEVAM EDEN, İHALE AŞAMASINDA OLAN VEYA PROJE AŞAMASINDA OLDUĞU BELİRTİLECEK)	İş devam ediyor.

Malatya Su ve Kanalizasyon İdaresi Genel Müdürlüğü



PROJENİN ADI	MALATYA BÜYÜKŞEHİR BELEDİYESİ MUHTELİF CADDELER YAĞMURSUYU VE MUHTELİF MAHALLELER KANALİZASYON HATTI İNŞAATI
SEKTÖRÜ	Altyapı
BAŞLAMA-BİTİŞ YILI	2016/2018
YERİ/İLÇESİ	Muhtelif
PROJE TUTARI (TL)	3.296.556,00
YILI ÖDENEĞİ (TL)	3.296.556,00
FİZİKİ GERÇEKLEŞME ORANI (%)	95.00%
YAPILAN TOPLAM HARCAMA (TL)	3.081.909,03
PROJENİN KARAKTERİSTİĞİ	Kanalizasyon/Yağmursuyu
AÇIKLAMA (DEVAM EDEN, İHALE AŞAMASINDA OLAN VEYA PROJE AŞAMASINDA OLDUĞU BELİRTİLECEK)	İş devam ediyor.

Malatya Su ve Kanalizasyon İdaresi Genel Müdürlüğü



PROJENİN ADI	MALATYA DOĞANŞEHİR İÇMESUYU VE KANALİZASYON HATTI YAPIM İNŞAATI
SEKTÖRÜ	Altyapı
BAŞLAMA-BİTİŞ YILI	2016/2017
YERİ/İLÇESİ	Doğanşehir
PROJE TUTARI (TL)	17.682.048,08
YILI ÖDENEĞİ (TL)	17.682.048,08
FİZİKİ GERÇEKLEŞME ORANI (%)	58.00%
YAPILAN TOPLAM HARCAMA (TL)	9,768,272.90 ₺
PROJENİN KARAKTERİSTİĞİ	İçmesuyu/Kanalizasyon
AÇIKLAMA (DEVAM EDEN, İHALE AŞAMASINDA OLAN VEYA PROJE AŞAMASINDA OLDUĞU BELİRTİLECEK)	İş devam ediyor.

Malatya Su ve Kanalizasyon İdaresi Genel Müdürlüğü



PROJENİN ADI	HEKİMHAN İLÇESİ KANALİZASYON HATTI YAPIM İŞİ
SEKTÖRÜ	Altyapı
BAŞLAMA-BİTİŞ YILI	2016/2017
YERİ/İLÇESİ	Hekimhan
PROJE TUTARI (TL)	8.296.175,95
YILI ÖDENEĞİ (TL)	8.296.175,95
FİZİKİ GERÇEKLEŞME ORANI (%)	48
YAPILAN TOPLAM HARCAMA (TL)	4,051,481.73 ₺
PROJENİN KARAKTERİSTİĞİ	Kanalizasyon
AÇIKLAMA (DEVAM EDEN, İHALE AŞAMASINDA OLAN VEYA PROJE AŞAMASINDA OLDUĞU BELİRTİLECEK)	İş devam ediyor.

Malatya Su ve Kanalizasyon İdaresi Genel Müdürlüğü



PROJENİN ADI	HEKİMHAN İÇMESUYU İNŞAATI
SEKTÖRÜ	Altyapı
BAŞLAMA-BİTİŞ YILI	2014/2017
YERİ/İLÇESİ	HEKİMHAN
PROJE TUTARI (TL)	8.815.000,00
YILI ÖDENEĞİ (TL)	8.815.000,00
FİZİKİ GERÇEKLEŞME ORANI (%)	87.00%
YAPILAN TOPLAM HARCAMA (TL)	7.436.699,86
PROJENİN KARAKTERİSTİĞİ	İçmesuyu
AÇIKLAMA (DEVAM EDEN, İHALE AŞAMASINDA OLAN VEYA PROJE AŞAMASINDA OLDUĞU BELİRTİLECEK)	İş devam ediyor.

DEVAM EDEN YATIRIMLAR

MALATYA BÜYÜKŞEHİR BELEDİYESİ FEN İŞLERİ DAİRE BAŞKANLIĞI YAPI KONTROL DAİRE BAŞKANLIĞI



PROJENİN ADI	SOKAK HAYVANLARI BAKIM MERKEZİ VE DOĞAL YAŞAM ALANI İŞİ
SEKTÖRÜ	İNŞAAT
BAŞLAMA-BİTİŞ YILI	27.01.2016 - 28.08.2017
YERİ/İLÇESİ	BATTALGAZİ
PROJE TUTARI (TL)	4.860.000,00 ₺
YILI ÖDENEĞİ (TL)	4.860.000,00 ₺
FİZİKİ GERÇEKLEŞME ORANI (%)	94%
YAPILAN TOPLAM HARCAMA (TL)	4.575.265,60 ₺
PROJENİN KARAKTERİSTİĞİ	BAKIM MERKEZİ İNŞAATI
AÇIKLAMA (DEVAM EDEN, İHALE AŞAMASINDA OLAN VEYA PROJE AŞAMASINDA OLDUĞU BELİRTİLECEK)	İŞ DEVAM EDİYOR

DEVAM EDEN YATIRIMLAR

MALATYA BÜYÜKŞEHİR BELEDİYESİ FEN İŞLERİ DAİRE BAŞKANLIĞI YAPI KONTROL ŞUBE MÜDÜRLÜĞÜ



PROJENİN ADI	YAZIHAN KÜLTÜR MERKEZİ YAPIM İŞİ
SEKTÖRÜ	KÜLTÜR
BAŞLAMA-BİTİŞ YILI	14.07.2016 - 17.08.2017
YERİ/İLÇESİ	YAZIHAN
PROJE TUTARI (TL)	1.878.000,00 ₺
YILI ÖDENEĞİ (TL)	1.878.000,00 ₺
FİZİKİ GERÇEKLEŞME ORANI (%)	75%
YAPILAN TOPLAM HARCAMA (TL)	1.278.279,71 ₺
PROJENİN KARAKTERİSTİĞİ	KÜLTÜR MERKEZİ İNŞAATI
AÇIKLAMA (DEVAM EDEN, İHALE AŞAMASINDA OLAN VEYA PROJE AŞAMASINDA OLDUĞU BELİRTİLECEK)	İŞ DEVAM EDİYOR

DEVAM EDEN YATIRIMLAR

MALATYA BÜYÜKŞEHİR BELEDİYESİ
FEN İŞLERİ DAİRE BAŞKANLIĞI
YAPI KONTROL ŞUBE MÜDÜRLÜĞÜ



PROJENİN ADI	YENİKÖY KONAĞI (TADİLATI)
SEKTÖRÜ	KÜLTÜR
BAŞLAMA-BİTİŞ YILI	26.03.2017 - 22.08.2017
YERİ/İLÇESİ	DARENDE
PROJE TUTARI (TL)	347.300,00 ₺
YILI ÖDENEĞİ (TL)	347.300,00 ₺
FİZİKİ GERÇEKLEŞME ORANI (%)	17%
YAPILAN TOPLAM HARCAMA (TL)	0,00 ₺
PROJENİN KARAKTERİSTİĞİ	İKMAL İŞİ
AÇIKLAMA (DEVAM EDEN, İHALE AŞAMASINDA OLAN VEYA PROJE AŞAMASINDA OLDUĞU BELİRTİLECEK)	İŞ DEVAM EDİYOR

DEVAM EDEN YATIRIMLAR

MALATYA BÜYÜKŞEHİR BELEDİYESİ FEN İŞLERİ DAİRE BAŞKANLIĞI YAPI KONTROL ŞUBE MÜDÜRLÜĞÜ



PROJENİN ADI	KOZLUCA KÜLTÜR MERKEZİ YAPIM İŞİ
SEKTÖRÜ	KÜLTÜR
BAŞLAMA-BİTİŞ YILI	24.02.2017 - 20.11.2017
YERİ/İLÇESİ	AKÇADAĞ
PROJE TUTARI (TL)	484.000,00 ₺
YILI ÖDENEĞİ (TL)	484.000,00 ₺
FİZİKİ GERÇEKLEŞME ORANI (%)	1%
YAPILAN TOPLAM HARCAMA (TL)	0,00 ₺
PROJENİN KARAKTERİSTİĞİ	KÜLTÜR MERKEZİ İNŞAATI
AÇIKLAMA (DEVAM EDEN, İHALE AŞAMASINDA OLAN VEYA PROJE AŞAMASINDA OLDUĞU BELİRTİLECEK)	İŞ DEVAM EDİYOR

DEVAM EDEN YATIRIMLAR

MALATYA BÜYÜKŞEHİR BELEDİYESİ FEN İŞLERİ DAİRE BAŞKANLIĞI YAPI KONTROL ŞUBE MÜDÜRLÜĞÜ



PROJENİN ADI	BİNGÖL KARLIOVA KÜLTÜR MERKEZİ YAPIM İŞİ
SEKTÖRÜ	KÜLTÜR
BAŞLAMA-BİTİŞ YILI	10.05.2017 - 05.12.2017
YERİ/İLÇESİ	BİNGÖL
PROJE TUTARI (TL)	575.000,00 ₺
YILI ÖDENEĞİ (TL)	575.000,00 ₺
FİZİKİ GERÇEKLEŞME ORANI (%)	11%
YAPILAN TOPLAM HARCAMA (TL)	0,00 ₺
PROJENİN KARAKTERİSTİĞİ	KÜLTÜR MERKEZİ İNŞAATI
AÇIKLAMA (DEVAM EDEN, İHALE AŞAMASINDA OLAN VEYA PROJE AŞAMASINDA OLDUĞU BELİRTİLECEK)	İŞ DEVAM EDİYOR

DEVAM EDEN YATIRIMLAR

MALATYA BÜYÜKŞEHİR BELEDİYESİ FEN İŞLERİ DAİRE BAŞKANLIĞI YAPI KONTROL ŞUBE MÜDÜRLÜĞÜ



PROJENİN ADI	DARENDE İLÇESİ PARK YAPIM İŞİ
SEKTÖRÜ	DİNLENME - SPOR
BAŞLAMA-BİTİŞ YILI	31.05.2017 - 27.09.2017
YERİ/İLÇESİ	DARENDE
PROJE TUTARI (TL)	192.800,00 ₺
YILI ÖDENEĞİ (TL)	192.800,00 ₺
FİZİKİ GERÇEKLEŞME ORANI (%)	1%
YAPILAN TOPLAM HARCAMA (TL)	0,00 ₺
PROJENİN KARAKTERİSTİĞİ	PARK YAPIMI
AÇIKLAMA (DEVAM EDEN, İHALE AŞAMASINDA OLAN VEYA PROJE AŞAMASINDA OLDUĞU BELİRTİLECEK)	İŞ DEVAM EDİYOR

DEVAM EDEN YATIRIMLAR

MALATYA BÜYÜKŞEHİR BELEDİYESİ FEN İŞLERİ DAİRE BAŞKANLIĞI YAPI KONTROL ŞUBE MÜDÜRLÜĞÜ



PROJENİN ADI	TABIAT PARKI 2. ETAP YAPIM İŞİ
SEKTÖRÜ	DİNLENME - SPOR
BAŞLAMA-BİTİŞ YILI	01.08.2016 - 26.08.2017
YERİ/İLÇESİ	BATTALGAZİ
PROJE TUTARI (TL)	5.640.324,00 ₺
YILI ÖDENEĞİ (TL)	5.640.324,00 ₺
FİZİKİ GERÇEKLEŞME ORANI (%)	75%
YAPILAN TOPLAM HARCAMA (TL)	3.120.640,63 ₺
PROJENİN KARAKTERİSTİĞİ	PARK YAPIMI
AÇIKLAMA (DEVAM EDEN, İHALE AŞAMASINDA OLAN VEYA PROJE AŞAMASINDA OLDUĞU BELİRTİLECEK)	İŞ DEVAM EDİYOR

DEVAM EDEN YATIRIMLAR

MALATYA BÜYÜKŞEHİR BELEDİYESİ FEN İŞLERİ DAİRE BAŞKANLIĞI YAPI KONTROL ŞUBE MÜDÜRLÜĞÜ



PROJENİN ADI	ORDUZU C TİPİ MESİRE YERİ YAPIM İŞİ
SEKTÖRÜ	DİNLENME - SPOR
BAŞLAMA-BİTİŞ YILI	29.07.2016 - 29.09.2017
YERİ/İLÇESİ	BATTALGAZİ
PROJE TUTARI (TL)	6.036.327,00 ₺
YILI ÖDENEĞİ (TL)	6.036.327,00 ₺
FİZİKİ GERÇEKLEŞME ORANI (%)	20%
YAPILAN TOPLAM HARCAMA (TL)	512.824,87 ₺
PROJENİN KARAKTERİSTİĞİ	PARK YAPIMI VE HAYVANAT BAHÇESİ
AÇIKLAMA (DEVAM EDEN, İHALE AŞAMASINDA OLAN VEYA PROJE AŞAMASINDA OLDUĞU BELİRTİLECEK)	İŞ DEVAM EDİYOR

DEVAM EDEN YATIRIMLAR

MALATYA BÜYÜKŞEHİR BELEDİYESİ FEN İŞLERİ DAİRE BAŞKANLIĞI YAPI KONTROL ŞUBE MÜDÜRLÜĞÜ



PROJENİN ADI	DARENDE İLÇESİ BALABAN MAH.SOSYAL TESİS EK BİNA TADİLATI İŞİ
SEKTÖRÜ	KÜLTÜR
BAŞLAMA-BİTİŞ YILI	18.05.2017 - 16.07.2017
YERİ/İLÇESİ	DARENDE
PROJE TUTARI (TL)	165.482,00 ₺
YILI ÖDENEĞİ (TL)	165.482,00 ₺
FİZİKİ GERÇEKLEŞME ORANI (%)	85%
YAPILAN TOPLAM HARCAMA (TL)	0,00 ₺
PROJENİN KARAKTERİSTİĞİ	İKMAL İŞİ
AÇIKLAMA (DEVAM EDEN, İHALE AŞAMASINDA OLAN VEYA PROJE AŞAMASINDA OLDUĞU BELİRTİLECEK)	İŞ DEVAM EDİYOR

DEVAM EDEN YATIRIMLAR

MALATYA BÜYÜKŞEHİR BELEDİYESİ FEN İŞLERİ DAİRE BAŞKANLIĞI YAPI KONTROL ŞUBE MÜDÜRLÜĞÜ



PROJENİN ADI	TOHMA KÜLTÜR MERKEZİ YAPIMI
SEKTÖRÜ	KÜLTÜR
BAŞLAMA-BİTİŞ YILI	03.02.2017 - 30.10.2017
YERİ/İLÇESİ	YAZIHAN
PROJE TUTARI (TL)	472.500,00 ₺
YILI ÖDENEĞİ (TL)	472.500,00 ₺
FİZİKİ GERÇEKLEŞME ORANI (%)	70%
YAPILAN TOPLAM HARCAMA (TL)	141.521,71 ₺
PROJENİN KARAKTERİSTİĞİ	KÜLTÜR MERKEZİ İNŞAATI
AÇIKLAMA (DEVAM EDEN, İHALE AŞAMASINDA OLAN VEYA PROJE AŞAMASINDA OLDUĞU BELİRTİLECEK)	İŞ DEVAM EDİYOR

DEVAM EDEN YATIRIMLAR

MALATYA BÜYÜKŞEHİR BELEDİYESİ FEN İŞLERİ DAİRE BAŞKANLIĞI YAPI KONTROL ŞUBE MÜDÜRLÜĞÜ



PROJENİN ADI	İPEK CADDESİ HANIMLAR KÜLTÜR MERKEZİ ZEMİN KAT TADİLATI İŞİ
SEKTÖRÜ	KÜLTÜR
BAŞLAMA-BİTİŞ YILI	12.04.2017 - 08.10.2017
YERİ/İLÇESİ	BATTALGAZİ
PROJE TUTARI (TL)	1.098.000,00 ₺
YILI ÖDENEĞİ (TL)	1.098.000,00 ₺
FİZİKİ GERÇEKLEŞME ORANI (%)	15%
YAPILAN TOPLAM HARCAMA (TL)	0,00 ₺
PROJENİN KARAKTERİSTİĞİ	İKMAL İŞİ
AÇIKLAMA (DEVAM EDEN, İHALE AŞAMASINDA OLAN VEYA PROJE AŞAMASINDA OLDUĞU BELİRTİLECEK)	İŞ DEVAM EDİYOR

DEVAM EDEN YATIRIMLAR

MALATYA BÜYÜKŞEHİR BELEDİYESİ FEN İŞLERİ DAİRE BAŞKANLIĞI YAPI KONTROL ŞUBE MÜDÜRLÜĞÜ



PROJENİN ADI	ESKİ NİKAH SALONU TADİLATI İŞİ
SEKTÖRÜ	İNŞAAT
BAŞLAMA-BİTİŞ YILI	05.05.2017 - 01.10.2017
YERİ/İLÇESİ	BATTALGAZİ
PROJE TUTARI (TL)	280.000,00 ₺
YILI ÖDENEĞİ (TL)	280.000,00 ₺
FİZİKİ GERÇEKLEŞME ORANI (%)	10%
YAPILAN TOPLAM HARCAMA (TL)	0,00 ₺
PROJENİN KARAKTERİSTİĞİ	İKMAL İŞİ
AÇIKLAMA (DEVAM EDEN, İHALE AŞAMASINDA OLAN VEYA PROJE AŞAMASINDA OLDUĞU BELİRTİLECEK)	İŞ DEVAM EDİYOR

DEVAM EDEN YATIRIMLAR

MALATYA BÜYÜKŞEHİR BELEDİYESİ FEN İŞLERİ DAİRE BAŞKANLIĞI YAPI KONTROL ŞUBE MÜDÜRLÜĞÜ



PROJENİN ADI	DOĞANYOL KÜLTÜR MERKEZİ YAPIM İŞİ
SEKTÖRÜ	KÜLTÜR
BAŞLAMA-BİTİŞ YILI	30.06.2017 - 03.08.2018
YERİ/İLÇESİ	DOĞANYOL
PROJE TUTARI (TL)	2.115.000,00 ₺
YILI ÖDENEĞİ (TL)	2.115.000,00 ₺
FİZİKİ GERÇEKLEŞME ORANI (%)	3%
YAPILAN TOPLAM HARCAMA (TL)	0,00 ₺
PROJENİN KARAKTERİSTİĞİ	KÜLTÜR MERKEZİ İNŞAATI
AÇIKLAMA (DEVAM EDEN, İHALE AŞAMASINDA OLAN VEYA PROJE AŞAMASINDA OLDUĞU BELİRTİLECEK)	İŞ DEVAM EDİYOR

DEVAM EDEN YATIRIMLAR

MALATYA BÜYÜKŞEHİR BELEDİYESİ FEN İŞLERİ DAİRE BAŞKANLIĞI YAPI KONTROL ŞUBE MÜDÜRLÜĞÜ



PROJENİN ADI	DARENDE AYVALI KÜLTÜR MERKEZİ YAPIM İŞİ
SEKTÖRÜ	KÜLTÜR
BAŞLAMA-BİTİŞ YILI	28.06.2017 - 02.08.2018
YERİ/İLÇESİ	DARENDE
PROJE TUTARI (TL)	970.000,00 ₺
YILI ÖDENEĞİ (TL)	970.000,00 ₺
FİZİKİ GERÇEKLEŞME ORANI (%)	2%
YAPILAN TOPLAM HARCAMA (TL)	0,00 ₺
PROJENİN KARAKTERİSTİĞİ	KÜLTÜR MERKEZİ İNŞAATI
AÇIKLAMA (DEVAM EDEN, İHALE AŞAMASINDA OLAN VEYA PROJE AŞAMASINDA OLDUĞU BELİRTİLECEK)	İŞ DEVAM EDİYOR

DEVAM EDEN YATIRIMLAR

MALATYA BÜYÜKŞEHİR BELEDİYESİ
FEN İŞLERİ DAİRE BAŞKANLIĞI
ENERJİ AYDINLATMA ŞUBE MÜDÜRLÜĞÜ



PROJENİN ADI	Malatya Büyükşehir Belediyesi Kernek HES Tadilat İşi
SEKTÖRÜ	Yenilenebilir Enerji
BAŞLAMA-BİTİŞ YILI	04.05.2017 - 12.08.2017
YERİ/İLÇESİ	Kernek/Battalgazi
PROJE TUTARI (TL)	361.224,00 TL
YILI ÖDENEĞİ (TL)	445.000,00 TL
FİZİKİ GERÇEKLEŞME ORANI (%)	40%
YAPILAN TOPLAM HARCAMA (TL)	0(Sıfır)
PROJENİN KARAKTERİSTİĞİ	Malzeme + Montaj İşi
AÇIKLAMA (DEVAM EDEN, İHALE AŞAMASINDA OLAN VEYA PROJE AŞAMASINDA OLDUĞU BELİRTİLECEK)	Devam Eden Proje

DEVAM EDEN YATIRIMLAR

MALATYA BÜYÜKŞEHİR BELEDİYESİ FEN İŞLERİ DAİRE BAŞKANLIĞI ENERJİ AYDINLATMA ŞUBE MÜDÜRLÜĞÜ



PROJENİN ADI	Malatya Büyükşehir Belediyesi 3 MW Gücünde Güneş Enerjisi Santrali Kurulumu
SEKTÖRÜ	Yenilenebilir Enerji
BAŞLAMA-BİTİŞ YILI	20.05.2017-01.11.2017
YERİ/İLÇESİ	Yeşilyurt İlçesi Çarmuzu Mah.814 Ada 7-8-9 Nolu Parseller
PROJE TUTARI (TL)	12.500.000,00 TL
YILI ÖDENEĞİ (TL)	2017 (İller Bankası Kredisi)
FİZİKİ GERÇEKLEŞME ORANI (%)	10%
YAPILAN TOPLAM HARCAMA (TL)	0(Sıfır)
PROJENİN KARAKTERİSTİĞİ	Montajlı Mal Alımı
AÇIKLAMA (DEVAM EDEN, İHALE AŞAMASINDA OLAN VEYA PROJE AŞAMASINDA OLDUĞU BELİRTİLECEK)	Devam Eden Proje

DEVAM EDEN YATIRIMLAR

MALATYA BÜYÜKŞEHİR BELEDİYESİ
FEN İŞLERİ DAİRE BAŞKANLIĞI
ENERJİ AYDINLATMA ŞUBE MÜDÜRLÜĞÜ

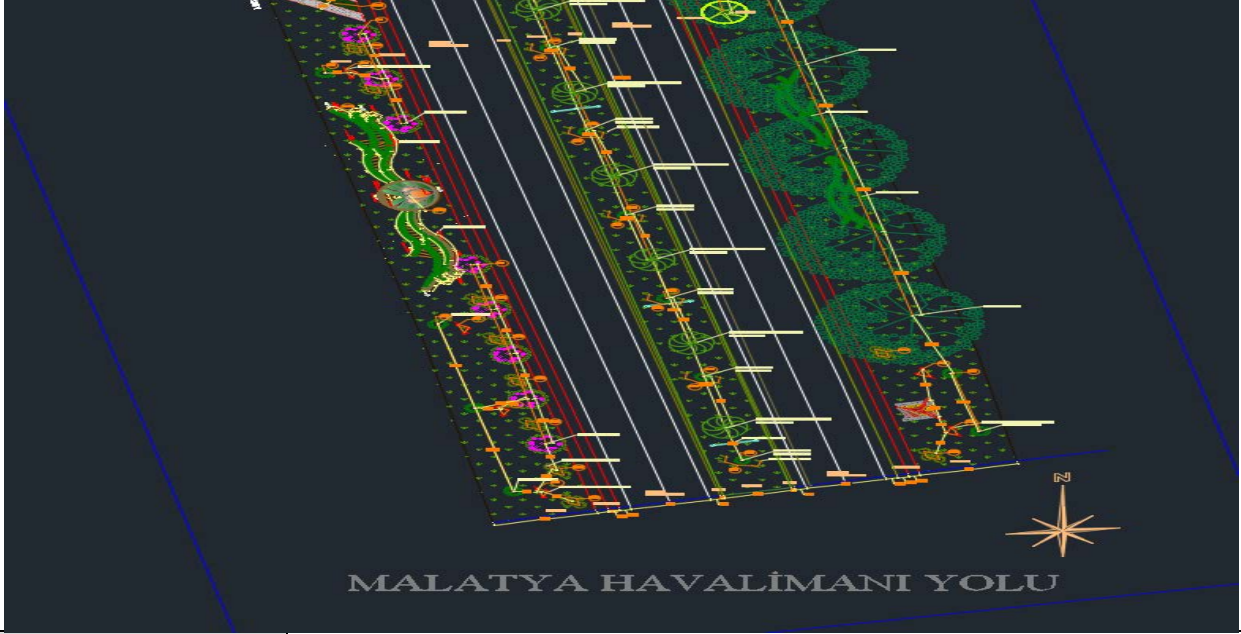

PROJENİN ADI	Malatya Büyükşehir Belediyesi Havaalanı Yolu Elektrik Aydınlatma Yapımı
SEKTÖRÜ	Yapım İşi(Elektrik)
BAŞLAMA-BİTİŞ YILI	23.06.2017 - 23.06.2018
YERİ/İLÇESİ	Havaalanı Yolu / Yeşilyurt
PROJE TUTARI (TL)	444.440,00 TL
YILI ÖDENEĞİ (TL)	820.000,00 TL
FİZİKİ GERÇEKLEŞME ORANI (%)	0%
YAPILAN TOPLAM HARCAMA (TL)	0(Sıfır)
PROJENİN KARAKTERİSTİĞİ	Yapım İşi
AÇIKLAMA (DEVAM EDEN, İHALE AŞAMASINDA OLAN VEYA PROJE AŞAMASINDA OLDUĞU BELİRTİLECEK)	Devam Eden Proje

DEVAM EDEN YATIRIMLAR**MALATYA BÜYÜKŞEHİR BELEDİYESİ
FEN İŞLERİ DAİRE BAŞKANLIĞI
YAPI KONTROL ŞUBE MÜDÜRLÜĞÜ**

PROJENİN ADI	MAŞTİ Mekanik Tesisat Tadilatı işi
SEKTÖRÜ	Mekanik
BAŞLAMA-BİTİŞ YILI	21.07.2017-18.11.2017
YERİ/İLÇESİ	Yeşilyurt
PROJE TUTARI (TL)	461.690,00 ₺
YILI ÖDENEĞİ (TL)	2.017
FİZİKİ GERÇEKLEŞME ORANI (%)	5%
YAPILAN TOPLAM HARCAMA (TL)	
PROJENİN KARAKTERİSTİĞİ	Mekanik Tesisat işi
AÇIKLAMA (DEVAM EDEN, İHALE AŞAMASINDA OLAN VEYA PROJE AŞAMASINDA OLDUĞU BELİRTİLECEK)	Devam eden

PROJE AŞAMASINDA OLAN YATIRIMLAR

MALATYA BÜYÜKŞEHİR BELEDİYESİ FEN İŞLERİ DAİRE BAŞKANLIĞI ETÜT PROJE VE KEŞİF ŞUBE MÜDÜRLÜĞÜ

PROJENİN ADI	ARGUVAN İLÇE PARKI YAPIMI
SEKTÖRÜ	HİZMET
BAŞLAMA-BİTİŞ YILI	2017-2017
YERİ/İLÇESİ	ARGUVAN
PROJE TUTARI (TL)	
YILI ÖDENEĞİ (TL)	
FİZİKİ GERÇEKLEŞME ORANI (%)	
YAPILAN TOPLAM HARCAMA (TL)	
PROJENİN KARAKTERİSTİĞİ	1 AD PARK YAPIMI
AÇIKLAMA (DEVAM EDEN, İHALE AŞAMASINDA OLAN VEYA PROJE AŞAMASINDA OLDUĞU BELİRTİLECEK)	PROJE AŞAMASINDA.

PROJE AŞAMASINDA OLAN YATIRIMLAR

MALATYA BÜYÜKŞEHİR BELEDİYESİ FEN İŞLERİ DAİRE BAŞKANLIĞI ETÜT PROJE VE KEŞİF ŞUBE MÜDÜRLÜĞÜ

PROJENİN ADI	DARENDE İLÇE TERMİNALİ YAPIMI
SEKTÖRÜ	HİZMET
BAŞLAMA-BİTİŞ YILI	2017-2017
YERİ/İLÇESİ	DARENDE
PROJE TUTARI (TL)	
YILI ÖDENEĞİ (TL)	
FİZİKİ GERÇEKLEŞME ORANI (%)	
YAPILAN TOPLAM HARCAMA (TL)	
PROJENİN KARAKTERİSTİĞİ	TOPLAM İNŞAAT ALANI:3.023 M ²
AÇIKLAMA (DEVAM EDEN, İHALE AŞAMASINDA OLAN VEYA PROJE AŞAMASINDA OLDUĞU BELİRTİLECEK)	PROJE AŞAMASINDA.

PROJE AŞAMASINDA OLAN YATIRIMLAR

MALATYA BÜYÜKŞEHİR BELEDİYESİ FEN İŞLERİ DAİRE BAŞKANLIĞI ETÜT PROJE VE KEŞİF ŞUBE MÜDÜRLÜĞÜ

PROJENİN ADI	DOĞANŞEHİR KÜLTÜR MERKEZİ
SEKTÖRÜ	KÜLTÜR
BAŞLAMA-BİTİŞ YILI	2017-2017
YERİ/İLÇESİ	DOĞANŞEHİR
PROJE TUTARI (TL)	
YILI ÖDENEĞİ (TL)	
FİZİKİ GERÇEKLEŞME ORANI (%)	
YAPILAN TOPLAM HARCAMA (TL)	
PROJENİN KARAKTERİSTİĞİ	BİNA 1.350 M ² ALAN ÜZERİNDE, TOPLAM 2006 M ² İNŞAAT ALANI.
AÇIKLAMA (DEVAM EDEN, İHALE AŞAMASINDA OLAN VEYA PROJE AŞAMASINDA OLDUĞU BELİRTİLECEK)	PROJE AŞAMASINDA.

PROJE AŞAMASINDA OLAN YATIRIMLAR

MALATYA BÜYÜKŞEHİR BELEDİYESİ FEN İŞLERİ DAİRE BAŞKANLIĞI ETÜT PROJE VE KEŞİF ŞUBE MÜDÜRLÜĞÜ

PROJENİN ADI	ERKENEK KÜLTÜR MERKEZİ YAPIMI
SEKTÖRÜ	KÜLTÜR-SANAT
BAŞLAMA-BİTİŞ YILI	2017-2017
YERİ/İLÇESİ	DOĞANŞEHİR
PROJE TUTARI (TL)	
YILI ÖDENEĞİ (TL)	
FİZİKİ GERÇEKLEŞME ORANI (%)	
YAPILAN TOPLAM HARCAMA (TL)	
PROJENİN KARAKTERİSTİĞİ	TOPLAM İNŞAAT ALANI :1.040,00 m ²
AÇIKLAMA (DEVAM EDEN, İHALE AŞAMASINDA OLAN VEYA PROJE AŞAMASINDA OLDUĞU BELİRTİLECEK)	PROJE AŞAMASINDA.

PROJE AŞAMASINDA OLAN YATIRIMLAR

MALATYA BÜYÜKŞEHİR BELEDİYESİ
FEN İŞLERİ DAİRE BAŞKANLIĞI
ETÜT PROJE VE KEŞİF ŞUBE MÜDÜRLÜĞÜ

PROJENİN ADI	KULUNCAK KÜLTÜR MERKEZİ YAPIMI
SEKTÖRÜ	KÜLTÜR-SANAT
BAŞLAMA-BİTİŞ YILI	2017-2017
YERİ/İLÇESİ	KULUNCAK
PROJE TUTARI (TL)	
YILI ÖDENEĞİ (TL)	
FİZİKİ GERÇEKLEŞME ORANI (%)	
YAPILAN TOPLAM HARCAMA (TL)	
PROJENİN KARAKTERİSTİĞİ	TOPLAM İNŞAAT ALANI:1.897,50 m ²
AÇIKLAMA (DEVAM EDEN, İHALE AŞAMASINDA OLAN VEYA PROJE AŞAMASINDA OLDUĞU BELİRTİLECEK)	PROJE AŞAMASINDA.

PROJE AŞAMASINDA OLAN YATIRIMLAR

MALATYA BÜYÜKŞEHİR BELEDİYESİ FEN İŞLERİ DAİRE BAŞKANLIĞI ETÜT PROJE VE KEŞİF ŞUBE MÜDÜRLÜĞÜ

PROJENİN ADI	MAKİNE İKMAL BİNASI 1.ETAP YAPIMI
SEKTÖRÜ	HİZMET
BAŞLAMA-BİTİŞ YILI	2017-2017
YERİ/İLÇESİ	
PROJE TUTARI (TL)	
YILI ÖDENEĞİ (TL)	
FİZİKİ GERÇEKLEŞME ORANI (%)	
YAPILAN TOPLAM HARCAMA (TL)	
PROJENİN KARAKTERİSTİĞİ	TESİS YAPIMI
AÇIKLAMA (DEVAM EDEN, İHALE AŞAMASINDA OLAN VEYA PROJE AŞAMASINDA OLDUĞU BELİRTİLECEK)	PROJE AŞAMASINDA.

PROJE AŞAMASINDA OLAN YATIRIMLAR

MALATYA BÜYÜKŞEHİR BELEDİYESİ FEN İŞLERİ DAİRE BAŞKANLIĞI ETÜT PROJE VE KEŞİF ŞUBE MÜDÜRLÜĞÜ

PROJENİN ADI	MALATYA CAMİİ UYGULAMA PROJESİ
SEKTÖRÜ	HİZMET
BAŞLAMA-BİTİŞ YILI	2017-2017
YERİ/İLÇESİ	YEŞİLYURT
PROJE TUTARI (TL)	
YILI ÖDENEĞİ (TL)	
FİZİKİ GERÇEKLEŞME ORANI (%)	
YAPILAN TOPLAM HARCAMA (TL)	
PROJENİN KARAKTERİSTİĞİ	1 AD CAMİİ YAPIMI
AÇIKLAMA (DEVAM EDEN, İHALE AŞAMASINDA OLAN VEYA PROJE AŞAMASINDA OLDUĞU BELİRTİLECEK)	PROJE AŞAMASINDA.

PROJE AŞAMASINDA OLAN YATIRIMLAR

MALATYA BÜYÜKŞEHİR BELEDİYESİ FEN İŞLERİ DAİRE BAŞKANLIĞI ETÜT PROJE VE KEŞİF ŞUBE MÜDÜRLÜĞÜ

PROJENİN ADI	ORDUZU SPOR TESİSİ
SEKTÖRÜ	HİZMET
BAŞLAMA-BİTİŞ YILI	2017-2017
YERİ/İLÇESİ	BATTALGAZİ
PROJE TUTARI (TL)	
YILI ÖDENEĞİ (TL)	
FİZİKİ GERÇEKLEŞME ORANI (%)	
YAPILAN TOPLAM HARCAMA (TL)	
PROJENİN KARAKTERİSTİĞİ	ORDUZUSPORUN ANTRENMAN SAHASI VE SOYUNMA ODALARININ BULUNDUĞU TEK KATLI YAPININ YIKILARAK YENİDEN TASARLANMASI.FUTBOL SAHASI VE SAHA ÇEVRESİNİN DÜZENLENMESİ.
AÇIKLAMA (DEVAM EDEN, İHALE AŞAMASINDA OLAN VEYA PROJE AŞAMASINDA OLDUĞU BELİRTİLECEK)	PROJE AŞAMASINDA.

PROJE AŞAMASINDA OLAN YATIRIMLAR

MALATYA BÜYÜKŞEHİR BELEDİYESİ FEN İŞLERİ DAİRE BAŞKANLIĞI ETÜT PROJE VE KEŞİF ŞUBE MÜDÜRLÜĞÜ

PROJENİN ADI	SANCAKTAR MEZARLIĞI 2.ETAP ÇEVRE DÜZENLEME
SEKTÖRÜ	ÇEVRE DÜZENLEME
BAŞLAMA-BİTİŞ YILI	2017-2017
YERİ/İLÇESİ	BATTALGAZİ
PROJE TUTARI (TL)	
YILI ÖDENEĞİ (TL)	
FİZİKİ GERÇEKLEŞME ORANI (%)	
YAPILAN TOPLAM HARCAMA (TL)	
PROJENİN KARAKTERİSTİĞİ	MEZARLIK ALANI ÇEVRE DÜZENLEME İŞİ
AÇIKLAMA (DEVAM EDEN, İHALE AŞAMASINDA OLAN VEYA PROJE AŞAMASINDA OLDUĞU BELİRTİLECEK)	PROJE AŞAMASINDA.

İHALE AŞAMASINDA OLAN YATIRIMLAR

MALATYA BÜYÜKŞEHİR BELEDİYESİ FEN İŞLERİ DAİRE BAŞKANLIĞI ETÜT PROJE VE KEŞİF ŞUBE MÜDÜRLÜĞÜ

PROJENİN ADI	ENGELSİZ YAŞAM MERKEZİ 1.ETAP YAPIM İŞİ
SEKTÖRÜ	SAĞLIK
BAŞLAMA-BİTİŞ YILI	2017-2019
YERİ/İLÇESİ	YEŞİLYURT
PROJE TUTARI (TL)	
YILI ÖDENEĞİ (TL)	
FİZİKİ GERÇEKLEŞME ORANI (%)	
YAPILAN TOPLAM HARCAMA (TL)	
PROJENİN KARAKTERİSTİĞİ	A ve B BLOK :1.886 m ² alan.
AÇIKLAMA (DEVAM EDEN, İHALE AŞAMASINDA OLAN VEYA PROJE AŞAMASINDA OLDUĞU BELİRTİLECEK)	İHALE AŞAMASI TAMAMLANDI.SÖZLEŞME İMZALANMASI BEKLENİYOR.

İHALE AŞAMASINDA OLAN YATIRIMLAR

MALATYA BÜYÜKŞEHİR BELEDİYESİ FEN İŞLERİ DAİRE BAŞKANLIĞI ETÜT PROJE VE KEŞİF ŞUBE MÜDÜRLÜĞÜ

PROJENİN ADI	DARENDE AŞUDU (GÜNPINAR) İLKOKULU PEYZAJ DÜZENLEME İŞİ
SEKTÖRÜ	PEYZAJ
BAŞLAMA-BİTİŞ YILI	2017-2018
YERİ/İLÇESİ	DARENDE
PROJE TUTARI (TL)	
YILI ÖDENEĞİ (TL)	
FİZİKİ GERÇEKLEŞME ORANI (%)	
YAPILAN TOPLAM HARCAMA (TL)	
PROJENİN KARAKTERİSTİĞİ	1 AD İLKOKUL ÇEVRE DÜZENLEME İŞİ
AÇIKLAMA (DEVAM EDEN, İHALE AŞAMASINDA OLAN VEYA PROJE AŞAMASINDA OLDUĞU BELİRTİLECEK)	İHALE AŞAMASI TAMAMLANDI.SÖZLEŞMENİN İMZALANMASI BEKLENİYOR.

DEVAM EDEN YATIRIMLAR

MALATYA BÜYÜKŞEHİR BELEDİYE BAŞKANLIĞI



PROJENİN ADI	AKILLI BİSİKLET VE SİSTEM ELAMANLARI ALIMI - (Montaj Dahil)
SEKTÖRÜ	Ulaşım
BAŞLAMA-BİTİŞ YILI	Başlangıç- Mayıs 2017-- Bitiş Eylül 2017
YERİ/İLÇESİ	Yeşilyurt
PROJE TUTARI (TL)	515.700,00 TL
YILI ÖDENEĞİ (TL)	2017
FİZİKİ GERÇEKLEŞME ORANI (%)	30%
YAPILAN TOPLAM HARCAMA (TL)	0
PROJENİN KARAKTERİSTİĞİ	Çevreci ve Akıllı Ulaşım Sistemleri
AÇIKLAMA (DEVAM EDEN, İHALE AŞAMASINDA OLAN VEYA PROJE AŞAMASINDA OLDUĞU BELİRTİLECEK)	Devam Eden

DEVAM EDEN YATIRIMLAR

MALATYA BÜYÜKŞEHİR BELEDİYE BAŞKANLIĞI

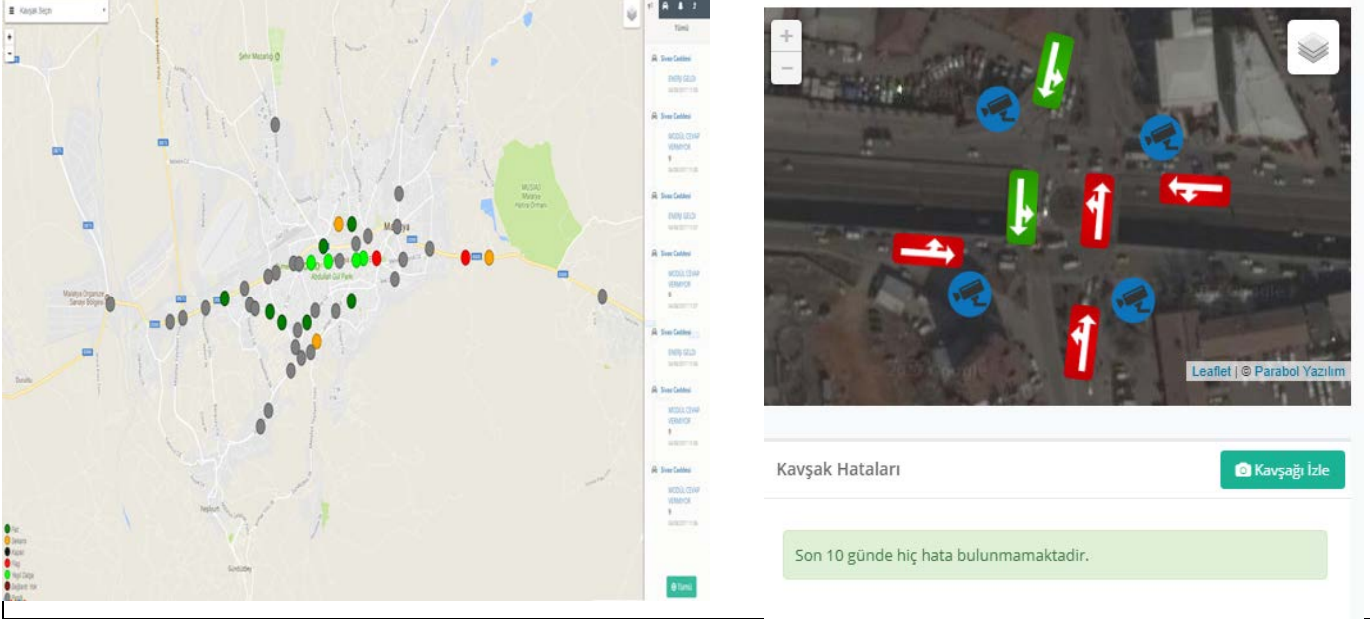

PROJENİN ADI	DİNAMİK KAVŞAK KONTROL SİSTEMİ ALIMI İŞİ - (Montaj Dahil)
SEKTÖRÜ	Ulaşım
BAŞLAMA-BİTİŞ YILI	Başlangıç- Haziran 2017-- Bitiş Eylül 2017
YERİ/İLÇESİ	Yeşilyurt
PROJE TUTARI (TL)	760.000,00 TL
YILI ÖDENEĞİ (TL)	2017
FİZİKİ GERÇEKLEŞME ORANI (%)	40%
YAPILAN TOPLAM HARCAMA (TL)	0
PROJENİN KARAKTERİSTİĞİ	Çevreci ve Akıllı Ulaşım Sistemleri
AÇIKLAMA (DEVAM EDEN, İHALE AŞAMASINDA OLAN VEYA PROJE AŞAMASINDA OLDUĞU BELİRTİLECEK)	Devam Eden

PROJE AŞAMASINDA OLAN YATIRIMLAR

MALATYA BÜYÜKŞEHİR BELEDİYESİ ULAŞIM HİZMETLERİ DAİRESİ BAŞKANLIĞI TRAFİK HİZMETLERİ ŞUBE MÜDÜRLÜĞÜ

PROJENİN ADI	İLÇE GRUP YOLLARI YATAY-DÜŞEY (YOL ÇİZGİ, LEVHA) İŞARETLEME ÇALIŞMALARI
SEKTÖRÜ	ULAŞIM
BAŞLAMA-BİTİŞ YILI	2018-2020
YERİ/İLÇESİ	MALATYA / İL GENELİ
PROJE TUTARI (TL)	3.294.490,38 TL
YILI ÖDENEĞİ (TL)	
FİZİKİ GERÇEKLEŞME ORANI (%)	0%
YAPILAN TOPLAM HARCAMA (TL)	
PROJENİN KARAKTERİSTİĞİ	Trafik İşaretleri Çalışması.
AÇIKLAMA (DEVAM EDEN, İHALE AŞAMASINDA OLAN VEYA PROJE AŞAMASINDA OLDUĞU BELİRTİLECEK)	Malatya il genelinde saha tespit ve değerlendirme çalışmaları tamamlanan toplam 478 kilometrelik ilçe grup yollarında, yatay-düşey (yol çizgi, trafik levhaları) işaretleme çalışmalarının ihale ile yaptırılması kapsamaktadır. Projeye mali kaynak bulunamadığı için gerçekleştirilememiştir.

PROJE AŞAMASINDA OLAN YATIRIMLAR

MALATYA BÜYÜKŞEHİR BELEDİYESİ
ULAŞIM HİZMETLERİ DAİRE BAŞKANLIĞI
TOPLU ULAŞIM VE İÇ SULAR ŞUBE MÜD.



Şekil 2.2 Elazığ Yakası Planlanan Proje Bileşenleri Üç Boyutlu (3D) Görüntüsü

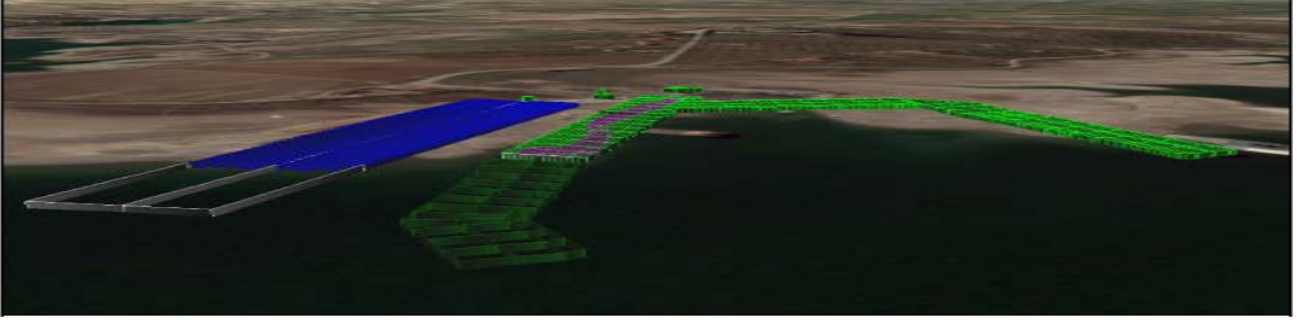

Şekil 2.3 Malatya Yakası Planlanan Proje Bileşenleri Üç Boyutlu (3D) Görüntüsü

PROJENİN ADI	Karakaya Baraj Gölü Yanaşma Rampaları ve Çekek Alanı projesi
SEKTÖRÜ	Ulaşım
BAŞLAMA-BİTİŞ YILI	08/06/2016-20/11/2017 Proje Bitiş Tarihi
YERİ/İLÇESİ	Elazığ ili sınırları içerisinde kalan kısmı İmikuşığı mevkiinin batısında Karakaya Baraj Gölü kıyısında, Malatya ili sınırları içerisindeki kısmı ise Battalgazi ilçesinin kuzeydoğusunda yine Karakaya Baraj Gölü kıyısında
PROJE TUTARI (TL)	2.110.275,51 TL İnşaat Bedeli -130.000,00 TL Proje Bedeli
YILI ÖDENEĞİ (TL)	-
FİZİKİ GERÇEKLEŞME ORANI (%)	70% Proje Aşaması Tamamlandı
YAPILAN TOPLAM HARCAMA (TL)	-
PROJENİN KARAKTERİSTİĞİ	“Karakaya Baraj Gölü Feribot Yanaşma ve Çekek Yerleri Projesi ve İnşaatı”
AÇIKLAMA (DEVAM EDEN, İHALE AŞAMASINDA OLAN VEYA PROJE AŞAMASINDA OLDUĞU BELİRTİLECEK)	Proje Aşamasında

DEVAM EDEN YATIRIMLAR

MALATYA BÜYÜKŞEHİR BELEDİYESİ
Yol ve Altyapı Koordinasyon Daire Başkanlığı



PROJENİN ADI	BETONARME PERDE DUVAR YAPIM İŞİ
SEKTÖRÜ	İNŞAAT
BAŞLAMA-BİTİŞ YILI	2017
YERİ/İLÇESİ	BATTALGAZİ-YEŞİLYURT
PROJE TUTARI (TL)	691.600,00 ₺
YILI ÖDENEĞİ (TL)	691.600,00 ₺
FİZİKİ GERÇEKLEŞME ORANI (%)	51%
YAPILAN TOPLAM HARCAMA (TL)	352.191,76 ₺
PROJENİN KARAKTERİSTİĞİ	PERDE DUVAR YAPILMASI
AÇIKLAMA (DEVAM EDEN, İHALE AŞAMASINDA OLAN VEYA PROJE AŞAMASINDA OLDUĞU BELİRTİLECEK)	DEVAM EDEN

DEVAM EDEN YATIRIMLAR

MALATYA BÜYÜKŞEHİR BELEDİYESİ
Yol ve Altyapı Koordinasyon Daire Başkanlığı



PROJENİN ADI	ŞEHRİN MUHTELİF YERLERİNE TAŞ DUVAR YAPILMASI İŞİ
SEKTÖRÜ	İNŞAAT
BAŞLAMA-BİTİŞ YILI	2017-2018
YERİ/İLÇESİ	BATTALGAZİ-YEŞİLYURT
PROJE TUTARI (TL)	600.000,00 ₺
YILI ÖDENEĞİ (TL)	600.000,00 ₺
FİZİKİ GERÇEKLEŞME ORANI (%)	40%
YAPILAN TOPLAM HARCAMA (TL)	126.207,84 ₺
PROJENİN KARAKTERİSTİĞİ	TAŞ DUVAR YAPILMASI
AÇIKLAMA (DEVAM EDEN, İHALE AŞAMASINDA OLAN VEYA PROJE AŞAMASINDA OLDUĞU BELİRTİLECEK)	DEVAM EDEN

DEVAM EDEN YATIRIMLAR

MALATYA BÜYÜKŞEHİR BELEDİYESİ Yol ve Altyapı Koordinasyon Daire Başkanlığı



PROJENİN ADI	MALATYA MERKEZ YEŞİLYURT İLÇESİ VE MALATYA İLİNE BAĞLI İLÇELERDE KALDIRIM, YÜRÜYÜŞ YOLU, BİSİKLET YOLU ÇEVRE DÜZENLEME YAPIM İŞİ
SEKTÖRÜ	İNŞAAT
BAŞLAMA-BİTİŞ YILI	2015 -2018
YERİ/İLÇESİ	YEŞİLYURT İLÇESİ
PROJE TUTARI (TL)	16.132.502,40 ₺
YILI ÖDENEĞİ (TL)	
FİZİKİ GERÇEKLEŞME ORANI (%)	95%
YAPILAN TOPLAM HARCAMA (TL)	14.401.478,61 ₺
PROJENİN KARAKTERİSTİĞİ	KALDIRIM, YÜRÜYÜŞ YOLU, BİSİKLET YOLU VE ÇEVRE DÜZENLEMESİ
AÇIKLAMA (DEVAM EDEN, İHALE AŞAMASINDA OLAN VEYA PROJE AŞAMASINDA OLDUĞU BELİRTİLECEK)	DEVAM EDEN

DEVAM EDEN YATIRIMLAR

MALATYA BÜYÜKŞEHİR BELEDİYESİ Yol ve Altyapı Koordinasyon Daire Başkanlığı



PROJENİN ADI	MALATYA MERKEZ BATTALGAZİ İLÇESİ VE MALATYA İLİNE BAĞLI İLÇELERDE KALDIRIM, YÜRÜYÜŞ YOLU, BİSİKLET YOLU ÇEVRE DÜZENLEME YAPIM İŞİ
SEKTÖRÜ	İNŞAAT
BAŞLAMA-BİTİŞ YILI	2015 -2018
YERİ/İLÇESİ	BATTALGAZİ İLÇESİ
PROJE TUTARI (TL)	8.329.872,00 ₺
YILI ÖDENEĞİ (TL)	
FİZİKİ GERÇEKLEŞME ORANI (%)	95%
YAPILAN TOPLAM HARCAMA (TL)	6.594.891,73 ₺
PROJENİN KARAKTERİSTİĞİ	KALDIRIM, YÜRÜYÜŞ YOLU, BİSİKLET YOLU VE ÇEVRE DÜZENLEMESİ
AÇIKLAMA (DEVAM EDEN, İHALE AŞAMASINDA OLAN VEYA PROJE AŞAMASINDA OLDUĞU BELİRTİLECEK)	DEVAM EDEN

DEVAM EDEN YATIRIMLAR

MALATYA BÜYÜKŞEHİR BELEDİYESİ
Yol ve Altyapı Koordinasyon Daire Başkanlığı



PROJENİN ADI	DARENDE İLÇESİ BEYDAĞI BAYTARBAĞI KILIÇBAĞI SAYFIYE HACILAR VE NADİR MAHALLELERİ MUHTELİF EBATLARDA SANAT YAPILARI PERDE DUVAR VE TAŞ DUVAR İNŞAATI
SEKTÖRÜ	YAPIM
BAŞLAMA-BİTİŞ YILI	2017
YERİ/İLÇESİ	DARENDE
PROJE TUTARI (TL)	1.218.427,25 ₺
YILI ÖDENEĞİ (TL)	2017
FİZİKİ GERÇEKLEŞME ORANI (%)	100,00%
YAPILAN TOPLAM HARCAMA (TL)	0,00 ₺
PROJENİN KARAKTERİSTİĞİ	TAŞ DUVAR PERDE DUVAR MENEZ
AÇIKLAMA (DEVAM EDEN, İHALE AŞAMASINDA OLAN VEYA PROJE AŞAMASINDA OLDUĞU BELİRTİLECEK)	

DEVAM EDEN YATIRIMLAR

MALATYA BÜYÜKŞEHİR BELEDİYESİ Yol ve Altyapı Koordinasyon Daire Başkanlığı



PROJENİN ADI	MALATYA İLİ KAZA MAHALLELERİ MUHTELİF BOY VE EBATTA MENFEZ YAPIMI
SEKTÖRÜ	ULAŞIM
BAŞLAMA-BİTİŞ YILI	2017
YERİ/İLÇESİ	MALATYA / TÜM İLÇELER / MUHTELİF MAHALLELER
PROJE TUTARI (TL)	2.407.192,92 ₺
YILI ÖDENEĞİ (TL)	2017
FİZİKİ GERÇEKLEŞME ORANI (%)	65,00%
YAPILAN TOPLAM HARCAMA (TL)	0,00 ₺
PROJENİN KARAKTERİSTİĞİ	MENFEZ
AÇIKLAMA (DEVAM EDEN, İHALE AŞAMASINDA OLAN VEYA PROJE AŞAMASINDA OLDUĞU BELİRTİLECEK)	

DEVAM EDEN YATIRIMLAR

MALATYA BÜYÜKŞEHİR BELEDİYESİ Yol ve Altyapı Koordinasyon Daire Başkanlığı



PROJENİN ADI	AKÇADAĞ İLÇESİ MUHTELİF MAHALLELERDE TAŞ DUVAR İNŞAATI YAPIM İŞİ
SEKTÖRÜ	ULAŞIM
BAŞLAMA-BİTİŞ YILI	2017
YERİ/İLÇESİ	AKÇADAĞ
PROJE TUTARI (TL)	495.871,87 ₺
YILI ÖDENEĞİ (TL)	2017
FİZİKİ GERÇEKLEŞME ORANI (%)	45,00%
YAPILAN TOPLAM HARCAMA (TL)	0,00 ₺
PROJENİN KARAKTERİSTİĞİ	TAŞ DUVAR
AÇIKLAMA (DEVAM EDEN, İHALE AŞAMASINDA OLAN VEYA PROJE AŞAMASINDA OLDUĞU BELİRTİLECEK)	

DEVAM EDEN YATIRIMLAR

MALATYA BÜYÜKŞEHİR BELEDİYESİ Yol ve Altyapı Koordinasyon Daire Başkanlığı



PROJENİN ADI	BATTALGAZİ İLÇESİ MUHTELİF MAHALLELERDE TAŞ DUVAR İNŞAATI YAPIM İŞİ
SEKTÖRÜ	ULAŞIM
BAŞLAMA-BİTİŞ YILI	2017
YERİ/İLÇESİ	BATTALGAZİ
PROJE TUTARI (TL)	534.818,55 ₺
YILI ÖDENEĞİ (TL)	2017
FİZİKİ GERÇEKLEŞME ORANI (%)	35,00%
YAPILAN TOPLAM HARCAMA (TL)	0,00 ₺
PROJENİN KARAKTERİSTİĞİ	TAŞ DUVAR
AÇIKLAMA (DEVAM EDEN, İHALE AŞAMASINDA OLAN VEYA PROJE AŞAMASINDA OLDUĞU BELİRTİLECEK)	

DEVAM EDEN YATIRIMLAR**MALATYA BÜYÜKŞEHİR BELEDİYESİ**
Yol ve Altyapı Koordinasyon Daire Başkanlığı

PROJENİN ADI	PÜTÜRGE İLÇESİ MUHTELİF MAHALLELERİNDE TAŞ DUVAR İNŞAATI YAPIM İŞİ
SEKTÖRÜ	ULAŞIM
BAŞLAMA-BİTİŞ YILI	2017
YERİ/İLÇESİ	PÜTÜRGE
PROJE TUTARI (TL)	745.679,44 ₺
YILI ÖDENEĞİ (TL)	2017
FİZİKİ GERÇEKLEŞME ORANI (%)	10,00%
YAPILAN TOPLAM HARCAMA (TL)	0,00 ₺
PROJENİN KARAKTERİSTİĞİ	TAŞ DUVAR
AÇIKLAMA (DEVAM EDEN, İHALE AŞAMASINDA OLAN VEYA PROJE AŞAMASINDA OLDUĞU BELİRTİLECEK)	

DEVAM EDEN YATIRIMLAR

MALATYA BÜYÜKŞEHİR BELEDİYESİ
Yol ve Altyapı Koordinasyon Daire Başkanlığı



PROJENİN ADI	HEKİMHAN VE KULUNCAK İLÇELERİ MUHTELİF MAHALLELERİNDE TAŞ DUVAR İNŞAATI YAPIM İŞİ
SEKTÖRÜ	ULAŞIM
BAŞLAMA-BİTİŞ YILI	2017
YERİ/İLÇESİ	HEKİMHAN KULUNCAK
PROJE TUTARI (TL)	579.820,91 ₺
YILI ÖDENEĞİ (TL)	2017
FİZİKİ GERÇEKLEŞME ORANI (%)	35,00%
YAPILAN TOPLAM HARCAMA (TL)	0,00 ₺
PROJENİN KARAKTERİSTİĞİ	TAŞ DUVAR
AÇIKLAMA (DEVAM EDEN, İHALE AŞAMASINDA OLAN VEYA PROJE AŞAMASINDA OLDUĞU BELİRTİLECEK)	

DEVAM EDEN YATIRIMLAR

MALATYA BÜYÜKŞEHİR BELEDİYESİ
Yol ve Altyapı Koordinasyon Daire Başkanlığı



PROJENİN ADI	KALE İLÇESİ MUHTELİF MAHALLELERDE TAŞ DUVAR İNŞAATI YAPIM İŞİ
SEKTÖRÜ	ULAŞIM
BAŞLAMA-BİTİŞ YILI	2017
YERİ/İLÇESİ	KALE
PROJE TUTARI (TL)	525.632,48 ₺
YILI ÖDENEĞİ (TL)	2017
FİZİKİ GERÇEKLEŞME ORANI (%)	40,00%
YAPILAN TOPLAM HARCAMA (TL)	0,00 ₺
PROJENİN KARAKTERİSTİĞİ	TAŞ DUVAR
AÇIKLAMA (DEVAM EDEN, İHALE AŞAMASINDA OLAN VEYA PROJE AŞAMASINDA OLDUĞU BELİRTİLECEK)	

DEVAM EDEN YATIRIMLAR

MALATYA BÜYÜKŞEHİR BELEDİYESİ Yol ve Altyapı Koordinasyon Daire Başkanlığı



PROJENİN ADI	YAZIHAN İLÇESİ MUHTELİF MAHALLELERDE TAŞ DUVAR İNŞAATI YAPIM İŞİ
SEKTÖRÜ	ULAŞIM
BAŞLAMA-BİTİŞ YILI	2017
YERİ/İLÇESİ	YAZIHAN
PROJE TUTARI (TL)	659.376,66 ₺
YILI ÖDENEĞİ (TL)	2017
FİZİKİ GERÇEKLEŞME ORANI (%)	110,00%
YAPILAN TOPLAM HARCAMA (TL)	0,00 ₺
PROJENİN KARAKTERİSTİĞİ	TAŞ DUVAR
AÇIKLAMA (DEVAM EDEN, İHALE AŞAMASINDA OLAN VEYA PROJE AŞAMASINDA OLDUĞU BELİRTİLECEK)	

DEVAM EDEN YATIRIMLAR**MALATYA BÜYÜKŞEHİR BELEDİYESİ**
Yol ve Altyapı Koordinasyon Daire Başkanlığı

PROJENİN ADI	KUYUÖNÜ VE AŞAĞI BANAZI KANAL ÜSTÜ KAPATILMASI YAPIM İŞİ
SEKTÖRÜ	ULAŞIM
BAŞLAMA-BİTİŞ YILI	2017
YERİ/İLÇESİ	YEŞİLYURT
PROJE TUTARI (TL)	781.484,00 ₺
YILI ÖDENEĞİ (TL)	2017
FİZİKİ GERÇEKLEŞME ORANI (%)	10,00%
YAPILAN TOPLAM HARCAMA (TL)	0,00 ₺
PROJENİN KARAKTERİSTİĞİ	KÖPRÜ
AÇIKLAMA (DEVAM EDEN, İHALE AŞAMASINDA OLAN VEYA PROJE AŞAMASINDA OLDUĞU BELİRTİLECEK)	

DEVAM EDEN YATIRIMLAR

MALATYA BÜYÜKŞEHİR BELEDİYESİ Yol ve Altyapı Koordinasyon Daire Başkanlığı

PROJENİN ADI	KULUNCAK MERKEZ KÖPRÜ İNŞAATI
SEKTÖRÜ	ULAŞIM
BAŞLAMA-BİTİŞ YILI	2017
YERİ/İLÇESİ	KULUNCAK
PROJE TUTARI (TL)	155.904,31 ₺
YILI ÖDENEĞİ (TL)	2017
FİZİKİ GERÇEKLEŞME ORANI (%)	10,00%
YAPILAN TOPLAM HARCAMA (TL)	0,00 ₺
PROJENİN KARAKTERİSTİĞİ	KÖPRÜ
AÇIKLAMA (DEVAM EDEN, İHALE AŞAMASINDA OLAN VEYA PROJE AŞAMASINDA OLDUĞU BELİRTİLECEK)	

DEVAM EDEN YATIRIMLAR**MALATYA BÜYÜKŞEHİR BELEDİYESİ**
Yol ve Altyapı Koordinasyon Daire Başkanlığı

PROJENİN ADI	KULUNCAK KIZILHISAR KECİKLER KÖPRÜ İNŞAATI
SEKTÖRÜ	ULAŞIM
BAŞLAMA-BİTİŞ YILI	2017
YERİ/İLÇESİ	KULUNCAK
PROJE TUTARI (TL)	145.534,34 ₺
YILI ÖDENEĞİ (TL)	2017
FİZİKİ GERÇEKLEŞME ORANI (%)	10,00%
YAPILAN TOPLAM HARCAMA (TL)	0,00 ₺
PROJENİN KARAKTERİSTİĞİ	KÖPRÜ
AÇIKLAMA (DEVAM EDEN, İHALE AŞAMASINDA OLAN VEYA PROJE AŞAMASINDA OLDUĞU BELİRTİLECEK)	

DEVAM EDEN YATIRIMLAR

MALATYA BÜYÜKŞEHİR BELEDİYESİ Yol ve Altyapı Koordinasyon Daire Başkanlığı



PROJENİN ADI	DOĞANŞEHİR BEGRE KÖPRÜ İNŞAATI
SEKTÖRÜ	ULAŞIM
BAŞLAMA-BİTİŞ YILI	2017
YERİ/İLÇESİ	DOĞANŞEHİR
PROJE TUTARI (TL)	168.132,14 ₺
YILI ÖDENEĞİ (TL)	2017
FİZİKİ GERÇEKLEŞME ORANI (%)	90,00%
YAPILAN TOPLAM HARCAMA (TL)	0,00 ₺
PROJENİN KARAKTERİSTİĞİ	KÖPRÜ
AÇIKLAMA (DEVAM EDEN, İHALE AŞAMASINDA OLAN VEYA PROJE AŞAMASINDA OLDUĞU BELİRTİLECEK)	

DEVAM EDEN YATIRIMLAR

MALATYA BÜYÜKŞEHİR BELEDİYESİ
Yol ve Altyapı Koordinasyon Daire Başkanlığı



PROJENİN ADI	DOĞANŞEHİR GÖVDELİ KÖPRÜ İNŞAATI
SEKTÖRÜ	ULAŞIM
BAŞLAMA-BİTİŞ YILI	2017
YERİ/İLÇESİ	DOĞANŞEHİR
PROJE TUTARI (TL)	207.693,20 ₺
YILI ÖDENEĞİ (TL)	2017
FİZİKİ GERÇEKLEŞME ORANI (%)	60,00%
YAPILAN TOPLAM HARCAMA (TL)	0,00 ₺
PROJENİN KARAKTERİSTİĞİ	KÖPRÜ
AÇIKLAMA (DEVAM EDEN, İHALE AŞAMASINDA OLAN VEYA PROJE AŞAMASINDA OLDUĞU BELİRTİLECEK)	

DEVAM EDEN YATIRIMLAR**MALATYA BÜYÜKŞEHİR BELEDİYESİ**
Yol ve Altyapı Koordinasyon Daire Başkanlığı

PROJENİN ADI	PÜTÜRGE İLÇESİ GÜNDÜZ KARAKAYA KÖPRÜ İNŞAATI İŞİ
SEKTÖRÜ	ULAŞIM
BAŞLAMA-BİTİŞ YILI	2017
YERİ/İLÇESİ	PÜTÜRGE
PROJE TUTARI (TL)	233.279,00 ₺
YILI ÖDENEĞİ (TL)	2017
FİZİKİ GERÇEKLEŞME ORANI (%)	25,00%
YAPILAN TOPLAM HARCAMA (TL)	0,00 ₺
PROJENİN KARAKTERİSTİĞİ	KÖPRÜ
AÇIKLAMA (DEVAM EDEN, İHALE AŞAMASINDA OLAN VEYA PROJE AŞAMASINDA OLDUĞU BELİRTİLECEK)	

DEVAM EDEN YATIRIMLAR

MALATYA BÜYÜKŞEHİR BELEDİYESİ
Yol ve Altyapı Koordinasyon Daire Başkanlığı



PROJENİN ADI	PÜTÜRGE İLÇESİ KÖRME KÖPRÜ İNŞAAT İŞİ
SEKTÖRÜ	ULAŞIM
BAŞLAMA-BİTİŞ YILI	2017
YERİ/İLÇESİ	PÜTÜRGE
PROJE TUTARI (TL)	248.522,66 ₺
YILI ÖDENEĞİ (TL)	2017
FİZİKİ GERÇEKLEŞME ORANI (%)	10,00%
YAPILAN TOPLAM HARCAMA (TL)	0,00 ₺
PROJENİN KARAKTERİSTİĞİ	KÖPRÜ
AÇIKLAMA (DEVAM EDEN, İHALE AŞAMASINDA OLAN VEYA PROJE AŞAMASINDA OLDUĞU BELİRTİLECEK)	

DEVAM EDEN YATIRIMLAR

MALATYA BÜYÜKŞEHİR BELEDİYESİ Yol ve Altyapı Koordinasyon Daire Başkanlığı



PROJENİN ADI	DARENDE ÇINAR KÖPRÜ İNŞAATI
SEKTÖRÜ	ULAŞIM
BAŞLAMA-BİTİŞ YILI	2017
YERİ/İLÇESİ	DARENDE
PROJE TUTARI (TL)	192.729,16 ₺
YILI ÖDENEĞİ (TL)	2017
FİZİKİ GERÇEKLEŞME ORANI (%)	10,00%
YAPILAN TOPLAM HARCAMA (TL)	0,00 ₺
PROJENİN KARAKTERİSTİĞİ	KÖPRÜ
AÇIKLAMA (DEVAM EDEN, İHALE AŞAMASINDA OLAN VEYA PROJE AŞAMASINDA OLDUĞU BELİRTİLECEK)	

DEVAM EDEN YATIRIMLAR**MALATYA BÜYÜKŞEHİR BELEDİYESİ**
Yol ve Altyapı Koordinasyon Daire Başkanlığı

PROJENİN ADI	KALE İLÇESİ KALE MAHALLESİ KÖPRÜ İNŞAATI
SEKTÖRÜ	ULAŞIM
BAŞLAMA-BİTİŞ YILI	2017
YERİ/İLÇESİ	KALE
PROJE TUTARI (TL)	165.261,90 ₺
YILI ÖDENEĞİ (TL)	2017
FİZİKİ GERÇEKLEŞME ORANI (%)	15,00%
YAPILAN TOPLAM HARCAMA (TL)	0,00 ₺
PROJENİN KARAKTERİSTİĞİ	KÖPRÜ
AÇIKLAMA (DEVAM EDEN, İHALE AŞAMASINDA OLAN VEYA PROJE AŞAMASINDA OLDUĞU BELİRTİLECEK)	

DEVAM EDEN YATIRIMLAR**MALATYA BÜYÜKŞEHİR BELEDİYESİ**
Yol ve Altyapı Koordinasyon Daire Başkanlığı

PROJENİN ADI	PÜTÜRGE TEKEDERESİ KÖPRÜ İNŞAATI
SEKTÖRÜ	ULAŞIM
BAŞLAMA-BİTİŞ YILI	2017
YERİ/İLÇESİ	PÜTÜRGE
PROJE TUTARI (TL)	594.910,00 ₺
YILI ÖDENEĞİ (TL)	2017
FİZİKİ GERÇEKLEŞME ORANI (%)	
YAPILAN TOPLAM HARCAMA (TL)	0,00 ₺
PROJENİN KARAKTERİSTİĞİ	KÖPRÜ
AÇIKLAMA (DEVAM EDEN, İHALE AŞAMASINDA OLAN VEYA PROJE AŞAMASINDA OLDUĞU BELİRTİLECEK)	

DEVAM EDEN YATIRIMLAR**MALATYA BÜYÜKŞEHİR BELEDİYESİ**
Yol ve Altyapı Koordinasyon Daire Başkanlığı

PROJENİN ADI	DARENDE İLÇESİ MUHTELİF MAHALLELERDE TAŞ DUVAR İNŞAATI YAPIM İŞİ
SEKTÖRÜ	ULAŞIM
BAŞLAMA-BİTİŞ YILI	2017
YERİ/İLÇESİ	DARENDE
PROJE TUTARI (TL)	934.000,00 ₺
YILI ÖDENEĞİ (TL)	2017
FİZİKİ GERÇEKLEŞME ORANI (%)	
YAPILAN TOPLAM HARCAMA (TL)	0,00 ₺
PROJENİN KARAKTERİSTİĞİ	TAŞ DUVAR
AÇIKLAMA (DEVAM EDEN, İHALE AŞAMASINDA OLAN VEYA PROJE AŞAMASINDA OLDUĞU BELİRTİLECEK)	

DEVAM EDEN YATIRIMLAR

T.C. BATTALGAZİ BELEDİYE BAŞKANLIĞI



PROJENİN ADI	Belediye Hizmet Binası
SEKTÖRÜ	Üst Yapı
BAŞLAMA- BİTİŞ TARİHİ	2015 – 2017
YERİ / İLÇESİ	Uçbağlar Mahallesi / BATTALGAZİ
PROJE TUTARI (TL)	37.737.878,00
YILI ÖDENEĞİ (TL)	11.877.014,49
FİZİKİ GERÇEKLEŞME ORANI (%)	98
YAPILAN TOPLAM HARCAMA (TL)	36.983.120,44
PROJENİN KARAKTERİSTİĞİ	Bina Yapımı
AÇIKLAMA (Devam eden, ihale aşamasında olan, veya proje aşamasında olduğu belirtilecektir.)	Devam Ediyor

DEVAM EDEN YATIRIMLAR

T.C. BATTALGAZİ BELEDİYE BAŞKANLIĞI



PROJENİN ADI	D.S.İ. Hizmet Binası
SEKTÖRÜ	Üst Yapı
BAŞLAMA- BİTİŞ TARİHİ	2015 – 2017
YERİ / İLÇESİ	Topsögüt Mahallesi / YEŞİLYURT
PROJE TUTARI (TL)	21.370.903,00
YILI ÖDENEĞİ (TL)	9.673.167,55
FİZİKİ GERÇEKLEŞME ORANI (%)	98
YAPILAN TOPLAM HARCAMA (TL)	20.943.484,94
PROJENİN KARAKTERİSTİĞİ	Bina Yapımı
AÇIKLAMA (Devam eden, ihale aşamasında olan, veya proje aşamasında olduğu belirtilecektir.)	Devam Ediyor

DEVAM EDEN YATIRIMLAR

T.C. BATTALGAZİ BELEDİYE BAŞKANLIĞI



PROJENİN ADI	24 Derslik Okul Yapımı (Atatürk Kız Lisesi)
SEKTÖRÜ	Üst Yapı
BAŞLAMA- BİTİŞ TARİHİ	2016 – 2017
YERİ / İLÇESİ	Selçuklu Mahallesi / BATTALGAZİ
PROJE TUTARI (TL)	15.000.000,00
YILI ÖDENEĞİ (TL)	13.251.182,94
FİZİKİ GERÇEKLEŞME ORANI (%)	95
YAPILAN TOPLAM HARCAMA (TL)	14.250.000,00
PROJENİN KARAKTERİSTİĞİ	Bina Yapımı
AÇIKLAMA (Devam eden, ihale aşamasında olan, veya proje aşamasında olduğu belirtilecektir.)	Devam Ediyor

DEVAM EDEN YATIRIMLAR

T.C. BATTALGAZİ BELEDİYE BAŞKANLIĞI



PROJENİN ADI	Tahtalı Minare Hamamı Restorasyonu
SEKTÖRÜ	Üst Yapı
BAŞLAMA- BİTİŞ TARİHİ	2016 – 2017
YERİ / İLÇESİ	KüçükMustafa Paşa Mahallesi / BATTALGAZİ
PROJE TUTARI (TL)	4.950.000,00
YILI ÖDENEĞİ (TL)	4.082.521,09
FİZİKİ GERÇEKLEŞME ORANI (%)	72
YAPILAN TOPLAM HARCAMA (TL)	3.564.000,00
PROJENİN KARAKTERİSTİĞİ	Restorasyon
AÇIKLAMA (Devam eden, ihale aşamasında olan, veya proje aşamasında olduğu belirtilecektir.)	Devam Ediyor

DEVAM EDEN YATIRIMLAR

T.C.
BATTALGAZİ BELEDİYE BAŞKANLIĞI



PROJENİN ADI	Muhtelif Park ve Bahçe Düzenlemeleri
SEKTÖRÜ	Üst Yapı
BAŞLAMA- BİTİŞ TARİHİ	2017 2017
YERİ / İLÇESİ	Muhtelif Mahalleler / BATTALGAZİ
PROJE TUTARI (TL)	6.000.000,00
YILI ÖDENEĞİ (TL)	6.000.000,00
FİZİKİ GERÇEKLEŞME ORANI (%)	88
YAPILAN TOPLAM HARCAMA (TL)	5.300.000,00
PROJENİN KARAKTERİSTİĞİ	Park ve Bahçe Düzenlemesi
AÇIKLAMA (Devam eden, ihale aşamasında olan, veya proje aşamasında olduğu belirtilecektir.)	Devam Ediyor

DEVAM EDEN YATIRIMLAR

T.C.
BATTALGAZİ BELEDİYE BAŞKANLIĞI



PROJENİN ADI	Sosyal Yaşam Merkezi
SEKTÖRÜ	Üst Yapı
BAŞLAMA- BİTİŞ TARİHİ	2017 – 2017
YERİ / İLÇESİ	Çöşnük Mahallesi / BATTALGAZİ
PROJE TUTARI (TL)	25.000.000,00
YILI ÖDENEĞİ (TL)	25.000.000,00
FİZİKİ GERÇEKLEŞME ORANI (%)	23
YAPILAN TOPLAM HARCAMA (TL)	5.750.000,00
PROJENİN KARAKTERİSTİĞİ	Sosyal Yaşam Merkezi
AÇIKLAMA (Devam eden, ihale aşamasında olan, veya proje aşamasında olduğu belirtilecektir.)	Devam Ediyor

DEVAM EDEN YATIRIMLAR

T.C. BATTALGAZİ BELEDİYE BAŞKANLIĞI



PROJENİN ADI	Engelsiz Yaşam Merkezi
SEKTÖRÜ	Üst Yapı
BAŞLAMA- BİTİŞ TARİHİ	2017 – 2017
YERİ / İLÇESİ	Battalgazi Mahallesi / BATTALGAZİ
PROJE TUTARI (TL)	10.000.000,00
YILI ÖDENEĞİ (TL)	10.000.000,00
FİZİKİ GERÇEKLEŞME ORANI (%)	35
YAPILAN TOPLAM HARCAMA (TL)	3.500.000,00
PROJENİN KARAKTERİSTİĞİ	Engelsiz Yaşam Merkezi
AÇIKLAMA (Devam eden, ihale aşamasında olan, veya proje aşamasında olduğu belirtilecektir.)	Devam Ediyor

DEVAM EDEN YATIRIMLAR

T.C. BATTALGAZİ BELEDİYE BAŞKANLIĞI



PROJENİN ADI	Sıcak Asfalt Yapımı
SEKTÖRÜ	Üst Yapı
BAŞLAMA- BİTİŞ TARİHİ	2017 – 2017
YERİ / İLÇESİ	Muhtelif Mahalleler / BATTALGAZİ
PROJE TUTARI (TL)	19.620.000,00
YILI ÖDENEĞİ (TL)	19.620.000,00
FİZİKİ GERÇEKLEŞME ORANI (%)	29
YAPILAN TOPLAM HARCAMA (TL)	5.782.140,00
PROJENİN KARAKTERİSTİĞİ	Yol Yapım
AÇIKLAMA (Devam eden, ihale aşamasında olan, veya proje aşamasında olduğu belirtilecektir.)	Devam Ediyor

DEVAM EDEN YATIRIMLAR

T.C. BATTALGAZİ BELEDİYE BAŞKANLIĞI



PROJENİN ADI	1.ve 2. Kat Satih Asfalt Kaplama
SEKTÖRÜ	Üst Yapı
BAŞLAMA- BİTİŞ TARİHİ	2017 – 2017
YERİ / İLÇESİ	Muhtelif Mahalleler / BATTALGAZİ
PROJE TUTARI (TL)	7.906.000,00
YILI ÖDENEĞİ (TL)	7.906.000,00
FİZİKİ GERÇEKLEŞME ORANI (%)	-
YAPILAN TOPLAM HARCAMA (TL)	-
PROJENİN KARAKTERİSTİĞİ	Yol Yapım
AÇIKLAMA (Devam eden, ihale aşamasında olan, veya proje aşamasında olduğu belirtilecektir.)	İhale Süreci Devam etmektedir

DEVAM EDEN YATIRIMLAR

T.C. BATTALGAZİ BELEDİYE BAŞKANLIĞI



PROJENİN ADI	Korucuk Parkta Ambar+Depo Yapımı
SEKTÖRÜ	Üst Yapı
BAŞLAMA- BİTİŞ TARİHİ	2017 – 2017
YERİ / İLÇESİ	Karahan Mahallesi / BATTALGAZİ
PROJE TUTARI (TL)	700.000,00
YILI ÖDENEĞİ (TL)	700.000,00
FİZİKİ GERÇEKLEŞME ORANI (%)	70
YAPILAN TOPLAM HARCAMA (TL)	490.000,00
PROJENİN KARAKTERİSTİĞİ	Depo Yapımı
AÇIKLAMA (Devam eden, ihale aşamasında olan, veya proje aşamasında olduğu belirtilecektir.)	Devam Ediyor

DEVAM EDEN YATIRIMLAR

T.C. BATTALGAZİ BELEDİYE BAŞKANLIĞI



PROJENİN ADI	2017-1 Muhtelif Yerler Kilittaşı, Yol ve Taş Duvar Yapımı
SEKTÖRÜ	Üst Yapı
BAŞLAMA- BİTİŞ TARİHİ	2017 – 2017
YERİ / İLÇESİ	Muhtelif Mahalleler
PROJE TUTARI (TL)	7.800.000,00
YILI ÖDENEĞİ (TL)	7.800.000,00
FİZİKİ GERÇEKLEŞME ORANI (%)	15
YAPILAN TOPLAM HARCAMA (TL)	-
PROJENİN KARAKTERİSTİĞİ	Yol Yapımı
AÇIKLAMA (Devam eden, ihale aşamasında olan, veya proje aşamasında olduğu belirtilecektir.)	Devam Ediyor

YAPIMI PLANLANAN YATIRIMLAR

T.C.
BATTALGAZİ BELEDİYE BAŞKANLIĞI



PROJENİN ADI	Ispendere Şifalı Sular Tesisi Restorasyonu (2. Etp)
SEKTÖRÜ	Üst Yapı
BAŞLAMA- BİTİŞ TARİHİ	2017 – 2017
YERİ / İLÇESİ	Bulutlu Mahallesi(Ispendere) / BATTALGAZİ
PROJE TUTARI (TL)	15.438.590,00
YILI ÖDENEĞİ (TL)	15.438.590,00
FİZİKİ GERÇEKLEŞME ORANI (%)	-
YAPILAN TOPLAM HARCAMA (TL)	-
PROJENİN KARAKTERİSTİĞİ	Restorasyon
AÇIKLAMA (Devam eden, ihale aşamasında olan, veya proje aşamasında olduğu belirtilecektir.)	İhale Süreci Devam Ediyor

YAPIMI PLANLANAN YATIRIMLAR

T.C. BATTALGAZİ BELEDİYE BAŞKANLIĞI



PROJENİN ADI	Askerlik Şubesi Yerinin Müze olarak Restorasyonu
SEKTÖRÜ	Üst Yapı
BAŞLAMA- BİTİŞ TARİHİ	2017 – 2017
YERİ / İLÇESİ	Fırat Mahallesi / BATTALGAZİ
PROJE TUTARI (TL)	5.000.000,00
YILI ÖDENEĞİ (TL)	5.000.000,00
FİZİKİ GERÇEKLEŞME ORANI (%)	-
YAPILAN TOPLAM HARCAMA (TL)	-
PROJENİN KARAKTERİSTİĞİ	Restorasyon
AÇIKLAMA (Devam eden, ihale aşamasında olan, veya proje aşamasında olduğu belirtilecektir.)	İhale Süreci Devam Ediyor

YAPIMI PLANLANAN YATIRIMLAR

T.C.
BATTALGAZİ BELEDİYE BAŞKANLIĞI



PROJENİN ADI	Konkasör Agrega Üretimi
SEKTÖRÜ	Hizmet Alımı
BAŞLAMA- BİTİŞ TARİHİ	2017-2018
YERİ / İLÇESİ	Beydağı Mahallesi
PROJE TUTARI (TL)	5.687.500,00
YILI ÖDENEĞİ (TL)	5.687.500,00
FİZİKİ GERÇEKLEŞME ORANI (%)	-
YAPILAN TOPLAM HARCAMA (TL)	-
PROJENİN KARAKTERİSTİĞİ	Agrega Üretimi
AÇIKLAMA (Devam eden, ihale aşamasında olan, veya proje aşamasında olduğu belirtilecektir.)	İhale Süreci Devam Ediyor

YAPIMI PLANLANAN YATIRIMLAR

T.C. BATTALGAZİ BELEDİYE BAŞKANLIĞI

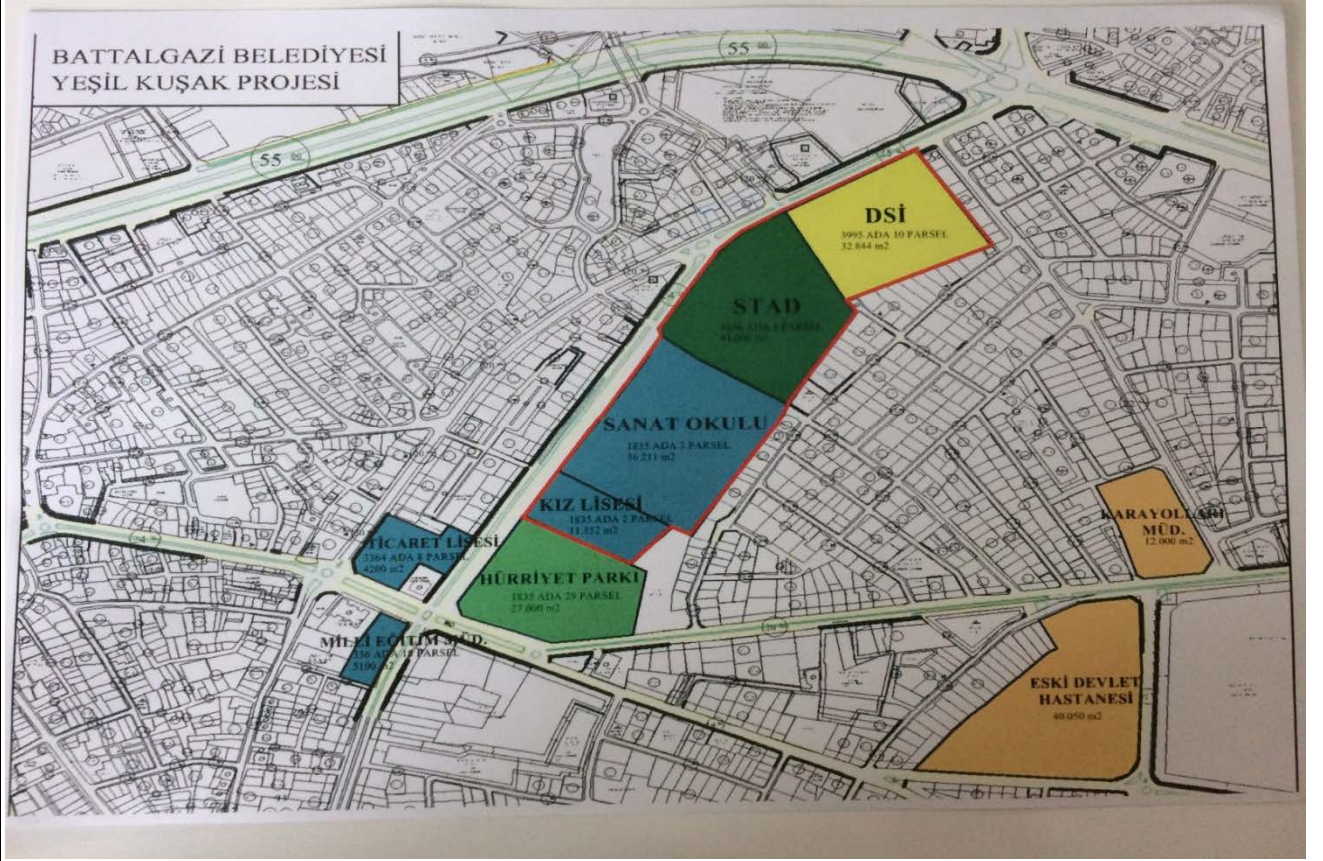

PROJENİN ADI	Yeşil Kuşak Projesi
SEKTÖRÜ	Üst Yapı
BAŞLAMA- BİTİŞ TARİHİ	2017-2019
YERİ / İLÇESİ	Uçbağlar Mahallesi
PROJE TUTARI (TL)	85.000.000,00
YILI ÖDENEĞİ (TL)	85.000.000,00
FİZİKİ GERÇEKLEŞME ORANI (%)	-
YAPILAN TOPLAM HARCAMA (TL)	-
PROJENİN KARAKTERİSTİĞİ	Yeşil Kuşak Projesi
AÇIKLAMA (Devam eden, ihale aşamasında olan, veya proje aşamasında olduğu belirtilecektir.)	Proje Aşamasında

YAPIMI DEVAM ETMEKTE OLAN YATIRIMLAR

YEŞİLYURT BELEDİYESİ



PROJENİN ADI	EMANET ÇARŞISI VE DOĞAL ÜRÜNLER PAZARI
SEKTÖRÜ	İNŞAAT
BAŞLAMA-BİTİŞ YILI	2017-2018
YERİ/İLÇESİ	YEŞİLYURT/TURGUT ÖZAL MAHALLESİ
PROJE TUTARI	2,799,900.00 TL
YILI ÖDENEĞİ	2017 - 600.000,00 TL 2018 - 2.199.900,00 TL
FİZİKİ GERÇEKLEŞME ORANI	-
YAPILAN TOPLAM HARCAMA	-
PROJENİN KARAKTERİSTİĞİ	SOSYAL YARDIMLAŞMA BİNASI
AÇIKLAMA	YAPIM AŞAMASINDA

YAPIMI DEVAM ETMEKTE OLAN YATIRIMLAR

YEŐİLYURT BELEDİYESİ



PROJENİN ADI	GEDİK CEZAEVİ BİNASININ KÜLTÜR MERKEZİNE DÖNÜŐTÜRLMESİ
SEKTÖRÜ	İNŐAAT
BAŐLAMA-BİTİŐ YILI	2017-2018
YERİ/İLÇESİ	YEŐİLYURT/GEDİK MAHALLESİ
PROJE TUTARI	2,583,300.91 TL
YILI ÖDENEĐİ	2017 - 1.549.980,54 TL 2018 - 1.033.320,36 TL
FİZİKİ GERÇEKLEŐME ORANI	-
YAPILAN TOPLAM HARCAMA	-
PROJENİN KARAKTERİŐTİĐİ	DÖNÜŐŐM PROJESİ-KÜLTÜR MERKEZİ
AÇIKLAMA	YAPIM AŐAMASINDA

YAPIMI DEVAM ETMEKTE OLAN YATIRIMLAR

YEŐİLYURT BELEDİYESİ



PROJENİN ADI	TAKSİ DURAĐI
SEKTÖRÜ	İNŐAAT
BAŐLAMA-BİTİŐ YILI	2017
YERİ/İLÇESİ	YEŐİLYURT/MUHTELİF YERLERDE-3 ADET
PROJE TUTARI	120,000.00 TL
YILI ÖDENEĐİ	2017 - 120.000,88 TL
FİZİKİ GERÇEKLEŐME ORANI	-
YAPILAN TOPLAM HARCAMA	-
PROJENİN KARAKTERİSTİĐİ	TAKSİ DURAĐI NİTELİĐİNDE
AÇIKLAMA	YAPIM AŐAMASINDA

YAPIMI DEVAM ETMEKTE OLAN YATIRIMLAR

YEŞİLYURT BELEDİYESİ



PROJENİN ADI	MUHTELİF MAHALLELERDE BAZALT TAŞINDAN KALDIRIM KALDIRIM YAPIM İŞİ
SEKTÖRÜ	İNŞAAT
BAŞLAMA-BİTİŞ YILI	2017 - 2018
YERİ/İLÇESİ	YEŞİLYURT
PROJE TUTARI	6,978,300.00 TL
YILI ÖDENEĞİ	2017 - 5.582.640,00 TL 2018 - 1.395.660,00 TL
FİZİKİ GERÇEKLEŞME ORANI	30%
YAPILAN TOPLAM HARCAMA	579,063.05 TL
PROJENİN KARAKTERİSTİĞİ	ÜST YAPI
AÇIKLAMA	MUHTELİF MAHALLELERDE DEVAM EDİYOR

YAPIMI DEVAM ETMEKTE OLAN YATIRIMLAR**YEŞİLYURT BELEDİYESİ**

PROJENİN ADI	MUHTELİF MAHALLELERDE KİLİT TAŞINDA YOL KAPLAMA VE KALDIRIM YAPIM İŞİ
SEKTÖRÜ	İNŞAAT
BAŞLAMA-BİTİŞ YILI	2017 - 2018
YERİ/İLÇESİ	YEŞİLYURT
PROJE TUTARI	8,542,300.00 TL
YILI ÖDENEĞİ	2017 - 6.833.840 TL 2018 - 1.708.460,00 TL
FİZİKİ GERÇEKLEŞME ORANI	60%
YAPILAN TOPLAM HARCAMA	4,882,174.96 TL
PROJENİN KARAKTERİSTİĞİ	ÜST YAPI
AÇIKLAMA	MUHTELİF MAHALLELERDE DEVAM EDİYOR

YAPIMI DEVAM ETMEKTE OLAN YATIRIMLAR**YEŞİLYURT BELEDİYESİ**

PROJENİN ADI	TRAFO BİNALARININ BOYANMASI
SEKTÖRÜ	İNŞAAT
BAŞLAMA-BİTİŞ YILI	2016 - 2017
YERİ/İLÇESİ	YEŞİLYURT
PROJE TUTARI	380,000.00 TL
YILI ÖDENEĞİ	2017 - 190.000,00 TL 2016 - 190.000,00 TL
FİZİKİ GERÇEKLEŞME ORANI	85%
YAPILAN TOPLAM HARCAMA	190,000.00 TL
PROJENİN KARAKTERİSTİĞİ	TADİLAT
AÇIKLAMA	DEVAM EDİYOR

YAPIMI DEVAM ETMEKTE OLAN YATIRIMLAR**YEŞİLYURT BELEDİYESİ**

PROJENİN ADI	Muhtelif Mahallelerde Park Yapımı ve Mevcut Parkların ve Sosyal Tesislerin Bakımı, Onarımı ve Revize Edilmesi Yapım İşi
SEKTÖRÜ	İNŞAAT
BAŞLAMA-BİTİŞ YILI	2017 - 2018
YERİ/İLÇESİ	YEŞİLYURT
PROJE TUTARI	6,436,191.09 TL
YILI ÖDENEĞİ	2017 - 2.574.476,43 TL 2018 - 3.861.714,65 TL
FİZİKİ GERÇEKLEŞME ORANI	50%
YAPILAN TOPLAM HARCAMA	2,574,476.43 TL
PROJENİN KARAKTERİSTİĞİ	BAKIM - ONARIM
AÇIKLAMA	DEVAM EDİYOR

YAPIMI DEVAM ETMEKTE OLAN YATIRIMLAR**YEŞİLYURT BELEDİYESİ**

PROJENİN ADI	ENGELSİZ PARKA MESCİT YAPIM İŞİ
SEKTÖRÜ	İNŞAAT
BAŞLAMA-BİTİŞ YILI	2017
YERİ/İLÇESİ	YEŞİLYURT
PROJE TUTARI	448,000.00 TL
YILI ÖDENEĞİ	2017 - 448.000,00 TL
FİZİKİ GERÇEKLEŞME ORANI	55%
YAPILAN TOPLAM HARCAMA	179,200.00 TL
PROJENİN KARAKTERİSTİĞİ	İNŞAAT
AÇIKLAMA	DEVAM EDİYOR

PROJE VE İHALE AŞAMASINDA OLAN YATIRIMLAR

YEŞİLYURT BELEDİYESİ



PROJENİN ADI	ŞEHİR BÜFESİ
SEKTÖRÜ	İNŞAAT
BAŞLAMA-BİTİŞ YILI	2017
YERİ/İLÇESİ	YEŞİLYURT/MUHTELİF YERLERDE- 2 ADET
PROJE TUTARI	-
YILI ÖDENEĞİ	-
FİZİKİ GERÇEKLEŞME ORANI	-
YAPILAN TOPLAM HARCAMA	-
PROJENİN KARAKTERİSTİĞİ	ŞEHİR BÜFESİ
AÇIKLAMA	İHALE AŞAMASINDA

PROJE VE İHALE AŞAMASINDA OLAN YATIRIMLAR

YEŞİLYURT BELEDİYESİ



PROJENİN ADI	SEYRAN SEMT PAZARI VE SOSYAL MERKEZ
SEKTÖRÜ	İNŞAAT
BAŞLAMA-BİTİŞ YILI	2017-2018
YERİ/İLÇESİ	YEŞİLYURT/MUHTELİF YERLERDE- 2 ADET
PROJE TUTARI	-
YILI ÖDENEĞİ	-
FİZİKİ GERÇEKLEŞME ORANI	-
YAPILAN TOPLAM HARCAMA	-
PROJENİN KARAKTERİSTİĞİ	KÜLTÜR VE SOSYAL-TİCARİ NİTELİKLİ BİR YAPI
AÇIKLAMA	PROJE AŞAMASINDA

PROJE VE İHALE AŞAMASINDA OLAN YATIRIMLAR

YEŞİLYURT BELEDİYESİ

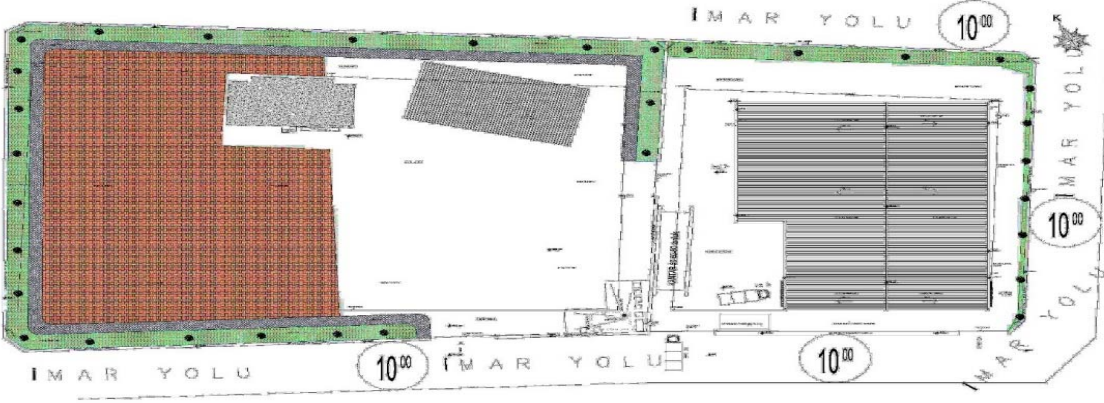

PROJENİN ADI	AMBALAJ ATIK AYRIŞTIRMA TESİSİ
SEKTÖRÜ	İNŞAAT
BAŞLAMA-BİTİŞ YILI	2017-2018
YERİ/İLÇESİ	YEŞİLYURT BOSTANBAŞI MAHALLESİ
PROJE TUTARI	-
YILI ÖDENEĞİ	-
FİZİKİ GERÇEKLEŞME ORANI	-
YAPILAN TOPLAM HARCAMA	-
PROJENİN KARAKTERİSTİĞİ	GERİ DÖNÜŞÜM NİTELİĞİNDE TESİS
AÇIKLAMA	PROJE AŞAMASINDA

PROJE VE İHALE AŞAMASINDA OLAN YATIRIMLAR

YEŞİLYURT BELEDİYESİ



PROJENİN ADI	BOSTANBAŞI HACI ADİL YAŞAR CAMİ CEPHE YENİLEME VE CAMİ ETRAFI MEYDAN-WC -ŞADIRVAN PROJESİ
SEKTÖRÜ	İNŞAAT
BAŞLAMA-BİTİŞ YILI	2017-2018
YERİ/İLÇESİ	YEŞİLYURTBOSTANBAŞI MAHALLESİ
PROJE TUTARI	-
YILI ÖDENEĞİ	-
FİZİKİ GERÇEKLEŞME ORANI	-
YAPILAN TOPLAM HARCAMA	-
PROJENİN KARAKTERİSTİĞİ	MEYDAN-CAMİ
AÇIKLAMA	İHALE AŞAMASINDA

PROJE VE İHALE AŞAMASINDA OLAN YATIRIMLAR

YEŞİLYURT BELEDİYESİ



PROJENİN ADI	GEDİK SEYİR KULESİ
SEKTÖRÜ	İNŞAAT
BAŞLAMA-BİTİŞ YILI	2017
YERİ/İLÇESİ	YEŞİLYURT GEDİK MAHALLESİ
PROJE TUTARI	-
YILI ÖDENEĞİ	-
FİZİKİ GERÇEKLEŞME ORANI	-
YAPILAN TOPLAM HARCAMA	-
PROJENİN KARAKTERİSTİĞİ	YÜKSEK YAPI
AÇIKLAMA	PROJELER TAMAMLANDI, İLGİLİ KURUMLARDAN YAPIM İÇİN DESTEK ALINMAYA ÇALIŞILYOR

PROJE VE İHALE AŞAMASINDA OLAN YATIRIMLAR

YEŞİLYURT BELEDİYESİ



PROJENİN ADI	SEMT KÜTÜPHANESİ
SEKTÖRÜ	İNŞAAT
BAŞLAMA-BİTİŞ YILI	2017
YERİ/İLÇESİ	YEŞİLYURT / KAYNARCA-AŞAĞIBAĞLAR
PROJE TUTARI	-
YILI ÖDENEĞİ	-
FİZİKİ GERÇEKLEŞME ORANI	-
YAPILAN TOPLAM HARCAMA	-
PROJENİN KARAKTERİSTİĞİ	EĞİTİM-KÜLTÜR YAPISI
AÇIKLAMA	PROJELER TAMAMLANDI DAP İDARESİNDEN YAPIM İÇİN DESTEK ALINDI

PROJE VE İHALE AŞAMASINDA OLAN YATIRIMLAR

YEŞİLYURT BELEDİYESİ



PROJENİN ADI	KAPALI BAY VE BAYAN HAVUZU
SEKTÖRÜ	İNŞAAT
BAŞLAMA-BİTİŞ YILI	2017
YERİ/İLÇESİ	YEŞİLYURT / YAKINCA MAHALLESİ
PROJE TUTARI	-
YILI ÖDENEĞİ	-
FİZİKİ GERÇEKLEŞME ORANI	-
YAPILAN TOPLAM HARCAMA	-
PROJENİN KARAKTERİSTİĞİ	SPOR YAPISI
AÇIKLAMA	SPOR TOTO BAŞKANLIĞI İLE YAPIM İÇİN ÖDENEK KONUSUNDA GÖRÜŞMELER YAPILYOR

PROJE VE İHALE AŞAMASINDA OLAN YATIRIMLAR

YEŞİLYURT BELEDİYESİ



PROJENİN ADI	KAPALI BAY VE BAYAN HAVUZU
SEKTÖRÜ	İNŞAAT
BAŞLAMA-BİTİŞ YILI	2017
YERİ/İLÇESİ	YEŞİLYURT
PROJE TUTARI	-
YILI ÖDENEĞİ	-
FİZİKİ GERÇEKLEŞME ORANI	-
YAPILAN TOPLAM HARCAMA	-
PROJENİN KARAKTERİSTİĞİ	KÜLTÜR YAPISI
AÇIKLAMA	PROJE AVAN DÜZEYDE, FİKİRLER GELİŞTİRİLİYOR

PROJE VE İHALE AŞAMASINDA OLAN YATIRIMLAR**YEŞİLYURT BELEDİYESİ**

PROJENİN ADI	HALI SAHA
SEKTÖRÜ	İNŞAAT
BAŞLAMA-BİTİŞ YILI	2017
YERİ/İLÇESİ	YEŞİLYURT / SÜTLÜCE-TOHMA-YAKINCA MAHALLERİ
PROJE TUTARI	-
YILI ÖDENEĞİ	-
FİZİKİ GERÇEKLEŞME ORANI	-
YAPILAN TOPLAM HARCAMA	-
PROJENİN KARAKTERİSTİĞİ	SPOR YAPISI
AÇIKLAMA	SPOR TOTO BAŞKANLIĞI İLE YAPIM İÇİN ODENEK KONUSUNDA GÖRÜŞMELER YAPILIYOR

YAPIMI DEVAM EDEN YATIRIMLAR**ARAPGİR BELEDİYE BAŞKANLIĞI**

PROJENİN ADI	TARİHİ KOZLUK KÖPRÜSÜNDEN KIRSAL TURİZME GEÇİŞ PROJESİ
SEKTÖRÜ	TURİZM
BAŞLAMA-BİTİŞ YILI	2016-2017
YERİ/İLÇESİ	ARAPGİR
PROJE TUTARI (TL)	500.000.00
YILI ÖDENEĞİ (TL)	250.000.00
FİZİKİ GERÇEKLEŞME ORANI (%)	80%
YAPILAN TOPLAM HARCAMA (TL)	250.000.00
PROJENİN KARAKTERİSTİĞİ	İlçe genelinde turizm faaliyetlerini arttırmaya yönelik çalışmalar.
AÇIKLAMA (DEVAM EDEN, İHALE AŞAMASINDA OLAN VEYA PROJE AŞAMASINDA OLDUĞU BELİRTİLECEK)	ÇALIŞMA DEVAM ETMEKTEDİR.

ARAPGİR BELEDİYE BAŞKANLIĞI



PROJENİN ADI	SEHER ATMACA KONAĞI RESTORASYONU
SEKTÖRÜ	TURİZM
BAŞLAMA-BİTİŞ YILI	2016-2017
YERİ/İLÇESİ	ARAPGİR
PROJE TUTARI (TL)	660.000.00
YILI ÖDENEĞİ (TL)	620.000.00
FİZİKİ GERÇEKLEŞME ORANI (%)	40%
YAPILAN TOPLAM HARCAMA (TL)	248.000.00
PROJENİN KARAKTERİSTİĞİ	RESTORASYON
AÇIKLAMA (DEVAM EDEN, İHALE AŞAMASINDA OLAN VEYA PROJE AŞAMASINDA OLDUĞU BELİRTİLECEK)	İHALESİ YAPILMIŞ OLUP RESTORASYON ÇALIŞMASI DEVAM ETMEKTEDİR.

ARAPGİR BELEDİYE BAŞKANLIĞI

PROJENİN ADI	MOLLA EYÜP KÜTÜPHANESİ ÇEVRE DÜZENLEMESİ VE EDEBİYAT BEŞİĞİ PROJESİ
SEKTÖRÜ	TURİZM
BAŞLAMA-BİTİŞ YILI	2017-2017
YERİ/İLÇESİ	ARAPGİR
PROJE TUTARI (TL)	250.000.00
YILI ÖDENEĞİ (TL)	250.000.00
FİZİKİ GERÇEKLEŞME ORANI (%)	0%
YAPILAN TOPLAM HARCAMA (TL)	0
PROJENİN KARAKTERİSTİĞİ	ÇEVRE DÜZENLEMESİ
AÇIKLAMA (DEVAM EDEN, İHALE AŞAMASINDA OLAN VEYA PROJE AŞAMASINDA OLDUĞU BELİRTİLECEK)	PROJENİN İHALE AŞAMASI TAMAMLANMIŞ OLUP 2017 YILINDA BİTİRİLMESİ HEDEFLENMİŞTİR.

ARAPGİR BELEDİYE BAŞKANLIĞI



PROJENİN ADI	EMİROĞLU 1071 TARİH PARKI VE TEMATİK MÜZE
SEKTÖRÜ	TURİZM
BAŞLAMA-BİTİŞ YILI	2015-2017
YERİ/İLÇESİ	ARAPGİR
PROJE TUTARI (TL)	1.500.000.00
YILI ÖDENEĞİ (TL)	400.000.00
FİZİKİ GERÇEKLEŞME ORANI (%)	50%
YAPILAN TOPLAM HARCAMA (TL)	750.000.00
PROJENİN KARAKTERİSTİĞİ	RESTİTÜSYON
AÇIKLAMA (DEVAM EDEN, İHALE AŞAMASINDA OLAN VEYA PROJE AŞAMASINDA OLDUĞU BELİRTİLECEK)	2017 YILI ÇALIŞMA PROGRAMINDA OLUP ÇALIŞMALAR DEVAM ETMEKTEDİR.

ARAPGİR BELEDİYE BAŞKANLIĞI



PROJENİN ADI	ARAPGİR LİVASI YÖRESEL DEĞERLERİYLE CANLANIYOR PROJESİ (DEMİRCİLER ÇARŞISI)
SEKTÖRÜ	TURİZM
BAŞLAMA-BİTİŞ YILI	2016-2017
YERİ/İLÇESİ	ARAPGİR
PROJE TUTARI (TL)	506.446.00
YILI ÖDENEĞİ (TL)	506.446.00
FİZİKİ GERÇEKLEŞME ORANI (%)	40%
YAPILAN TOPLAM HARCAMA (TL)	202.578.40
PROJENİN KARAKTERİSTİĞİ	RESTORASYON
AÇIKLAMA (DEVAM EDEN, İHALE AŞAMASINDA OLAN VEYA PROJE AŞAMASINDA OLDUĞU BELİRTİLECEK)	İHALESİ YAPILMIŞ OLUP RESTORASYON ÇALIŞMASI DEVAM ETMEKTEDİR.

YAPIMI PLANLANAN YATIRIMLAR

ARAPGİR BELEDİYE BAŞKANLIĞI



PROJENİN ADI	ÇANAKKALE MÜZESİ
SEKTÖRÜ	TURİZM
BAŞLAMA-BİTİŞ YILI	2016-2017
YERİ/İLÇESİ	ARAPGİR
PROJE TUTARI (TL)	600.000.00
YILI ÖDENEĞİ (TL)	
FİZİKİ GERÇEKLEŞME ORANI (%)	
YAPILAN TOPLAM HARCAMA (TL)	
PROJENİN KARAKTERİSTİĞİ	RESTİTÜSYON
AÇIKLAMA (DEVAM EDEN, İHALE AŞAMASINDA OLAN VEYA PROJE AŞAMASINDA OLDUĞU BELİRTİLECEK)	PROJE AŞAMASINDA OLUP ÖDENEK BEKLENMEKTEDİR.

YAPIMI DEVAM EDEN YATIRIMLAR

AKÇADAĞ BELEDİYESİ (Kurum/Kuruluş'un Adı)

Projenin adı	Ören Semt Kütüphanesi
Sektörü	DKH
Başlama-Bitiş Yılı	2016-2017
Yeri/İlçesi	Akçadağ
Proje Tutarı(TL)	70.000.00 TL
Fiziki Gerçekleşme Oranı	100%
Yapılan ToplamHarcama	70.000.00 TL
Projenin Karakteristiği	Okuma kültürünün geliştirilmesi amaçlanmıştır.
Açıklama(Devam eden,ihale Aşamasında Olan veya Proje Aşamasında Olduğu Belirticek)	Tamamlanma aşamasında

**DEVAM EDEN YATIRIMLAR
DARENDE BELEDİYESİ**



PROJENİN ADI	CUMHURİYET İLKOKULU RESTORASYON İŞİ
SEKTÖRÜ	KÜLTÜR
BAŞLAMA-BİTİŞ YILI	2015-2017
YERİ-İLÇESİ	MALATYA-DARENDE
PROJE TUTARI (TL)	420.000 TL
YILI ÖDENEĞİ (TL)	420.000 TL
FİZİKİ GERÇEKLEŞME ORANI (%)	90%
YAPILAN TOPLAM HARCAMA (TL)	458.752.08 TL
PROJENİN KARAKTERİSTİĞİ	KENT MZÜESİ HALİNE GETİRMEK İÇİN BİNADA YAPILAN RESTORASYON ÇALIŞMASI
AÇIKLAMA (DEVAM EDEN, İHALE AŞAMASINDA OLAN VEYA PROJE AŞAMASINDA OLDUĞU BELİRTİLECEK)	Eksik imalatlar ve Çevre düzenleme işine devam ediliyor

DEVAM EDEN YATIRIMLAR
DARENDE BELEDİYESİ



PROJENİN ADI	ZENGİBAR KALESİ YOLU AYDINLATMA VE ÇEVRE ÇALIŞMASI	
SEKTÖRÜ	YOL-ALT YAPI	
BAŞLAMA-BİTİŞ YILI	2016-2017	
YERİ-İLÇESİ	MALATYA-DARENDE	
PROJE TUTARI (TL)	523.000 TL	
YILI ÖDENEĞİ (TL)	523.000 TL	
FİZİKİ GERÇEKLEŞME ORANI (%)	90%	
YAPILAN TOPLAM HARCAMA (TL)	571.354.83 TL	
PROJENİN KARAKTERİSTİĞİ	450M YOL YAPIMI VE AYDINLATMASI	
AÇIKLAMA (DEVAM EDEN, İHALE AŞAMASINDA OLAN VEYA PROJE AŞAMASINDA OLDUĞU BELİRTİLECEK)	Yapım çalışmalarında sona gelinmiştir. Kısmen hizmete açılmıştır.	

DEVAM EDEN YATIRIMLAR
DARENDE BELEDİYESİ



PROJENİN ADI	TOHMA KENARI BİSİKLET YOLU YAPIMI
SEKTÖRÜ	SAĞLIK
BAŞLAMA-BİTİŞ YILI	2016-2017
YERİ-İLÇESİ	MALATYA-DARENDE
PROJE TUTARI (TL)	2.665.114 TL
YILI ÖDENEĞİ (TL)	2.665.114 TL
FİZİKİ GERÇEKLEŞME ORANI (%)	90%
YAPILAN TOPLAM HARCAMA (TL)	1794.411.04 TL
PROJENİN KARAKTERİSTİĞİ	TOHMA KENARINA 7.5 KM BİSİKLET VE YÜRÜYÜŞ YOLU YAPIMI VE AYDINLATILMASI.
AÇIKLAMA (DEVAM EDEN, İHALE AŞAMASINDA OLAN VEYA PROJE AŞAMASINDA OLDUĞU BELİRTİLECEK)	Yapım çalışmalarında sona gelmiştir.

YAPIMI PLANLANAN YATIRIMLAR
DARENDE BELEDİYESİ



PROJENİN ADI	YURT YAPIMI
SEKTÖRÜ	ÜSTYAPI
BAŞLAMA-BİTİŞ YILI	2017-
YERİ-İLÇESİ	MALATYA-DARENDE
PROJE TUTARI (TL)	3.500.000.000 TL
YILI ÖDENEĞİ (TL)	3.500.000.000 TL
FİZİKİ GERÇEKLEŞME ORANI (%)	0%
YAPILAN TOPLAM HARCAMA (TL)	
PROJENİN KARAKTERİSTİĞİ	500 KİŞİLİK ÖĞRENCİ YURDU KABA İNŞAATI YAPIMI
AÇIKLAMA (DEVAM EDEN, İHALE AŞAMASINDA OLAN VEYA PROJE AŞAMASINDA OLDUĞU BELİRTİLECEK)	İHALE ÇALIŞMALARINI DEVAM ETMEKTEDİR. 15.08.2017 TARİHİNDE

YAPIMI DEVAM EDEN PROJELER**DOĞANŞEHİR BELEDİYESİ**

PROJENİN ADI	Sürgü Düğün Salonu
SEKTÖRÜ	Hizmet
BAŞLAMA BİTİŞ YILI	2016 / 2017
PROJE TUTARI (TL)	419.000 TL
YILI ÖDENEĞİ (TL)	419.000 TL
FİZİKİ GERÇEKLEŞME ORANI (%)	75%
YAPILAN TOPLAM HARCAMA (TL)	217.000 TL
PROJENİN KARAKTERİSTİĞİ	İnşaat
AÇIKLAMA (DEVAM EDEN, İHALE AŞAMASINDA OLAN VEYA PROJE AŞAMASINDA OLDUĞU BELİRTİLECEK)	Devam Eden

ERKENEK MAHALLESİ KİLİTTAŞI YAPIMI**DOĞANŞEHİR BELEDİYESİ**

PROJENİN ADI	Kilittaşlı Yol Yapımı
SEKTÖRÜ	Yol
BAŞLAMA BİTİŞ YILI	2016 / 2017
PROJE TUTARI (TL)	39.520 TL
YILI ÖDENEĞİ (TL)	39.520 TL
FİZİKİ GERÇEKLEŞME ORANI (%)	85%
YAPILAN TOPLAM HARCAMA (TL)	33.592 TL
PROJENİN KARAKTERİSTİĞİ	Yol Yapımı
AÇIKLAMA (DEVAM EDEN, İHALE AŞAMASINDA OLAN VEYA PROJE AŞAMASINDA OLDUĞU BELİRTİLECEK)	Devam Eden

GÜNEDOĞRU MAHALLESİ KİLİTTAŞI YAPIMI

DOĞANŞEHİR BELEDİYESİ



PROJENİN ADI	Kilittaşı Yol Yapımı
SEKTÖRÜ	Yol
BAŞLAMA BİTİŞ YILI	2016 / 2017
PROJE TUTARI (TL)	76.410 TL
YILI ÖDENEĞİ (TL)	76.410 TL
FİZİKİ GERÇEKLEŞME ORANI (%)	90%
YAPILAN TOPLAM HARCAMA (TL)	68.769 TL
PROJENİN KARAKTERİSTİĞİ	Yol Yapımı
AÇIKLAMA (DEVAM EDEN, İHALE AŞAMASINDA OLAN VEYA PROJE AŞAMASINDA OLDUĞU BELİRTİLECEK)	Devam Eden

GÜZELKÖY MAHALLESİ KİLİTTAŞI YAPIMI

DOĞANŞEHİR BELEDİYESİ



PROJENİN ADI	Kilittaşlı Yol Yapımı
SEKTÖRÜ	Yol
BAŞLAMA BİTİŞ YILI	2016 / 2017
PROJE TUTARI (TL)	92.670 TL
YILI ÖDENEĞİ (TL)	92.670 TL
FİZİKİ GERÇEKLEŞME ORANI (%)	20%
YAPILAN TOPLAM HARCAMA (TL)	18.534 TL
PROJENİN KARAKTERİSTİĞİ	Yol Yapımı
AÇIKLAMA (DEVAM EDEN, İHALE AŞAMASINDA OLAN VEYA PROJE AŞAMASINDA OLDUĞU BELİRTİLECEK)	Devam Eden

SÜRGÜ MAHALLESİ KİLİTTAŞI YAPIMI

DOĞANŞEHİR BELEDİYESİ



PROJENİN ADI	Kilittaşlı Yol Yapımı
SEKTÖRÜ	Yol
BAŞLAMA BİTİŞ YILI	2016 / 2017
PROJE TUTARI (TL)	30.890 TL
YILI ÖDENEĞİ (TL)	30.890 TL
FİZİKİ GERÇEKLEŞME ORANI (%)	90%
YAPILAN TOPLAM HARCAMA (TL)	27.800 TL
PROJENİN KARAKTERİSTİĞİ	Yol Yapımı
AÇIKLAMA (DEVAM EDEN, İHALE AŞAMASINDA OLAN VEYA PROJE AŞAMASINDA OLDUĞU BELİRTİLECEK)	Devam Eden

KURUCAOVA MAHALLESİ KİLİTTAŞI YAPIMI**DOĞANŞEHİR BELEDİYESİ**

PROJENİN ADI	Kilittaşlı Yol Yapımı
SEKTÖRÜ	Yol
BAŞLAMA BİTİŞ YILI	2016 / 2017
PROJE TUTARI (TL)	30.890 TL
YILI ÖDENEĞİ (TL)	30.890 TL
FİZİKİ GERÇEKLEŞME ORANI (%)	90%
YAPILAN TOPLAM HARCAMA (TL)	27.800 TL
PROJENİN KARAKTERİSTİĞİ	Yol Yapımı
AÇIKLAMA (DEVAM EDEN, İHALE AŞAMASINDA OLAN VEYA PROJE AŞAMASINDA OLDUĞU BELİRTİLECEK)	Devam Eden

ALTINTOP MAHALLESİ KİLİTTAŞI YAPIMI**DOĞANŞEHİR BELEDİYESİ**

PROJENİN ADI	Kilittaşlı Yol Yapımı
SEKTÖRÜ	Yol
BAŞLAMA BİTİŞ YILI	2016 / 2017
PROJE TUTARI (TL)	76.410 TL
YILI ÖDENEĞİ (TL)	76.410 TL
FİZİKİ GERÇEKLEŞME ORANI (%)	90%
YAPILAN TOPLAM HARCAMA (TL)	68.770 TL
PROJENİN KARAKTERİSTİĞİ	Yol Yapımı
AÇIKLAMA (DEVAM EDEN, İHALE AŞAMASINDA OLAN VEYA PROJE AŞAMASINDA OLDUĞU BELİRTİLECEK)	Devam Eden

ÇAVUŞLU MAHALLESİ KİLİTTAŞI YAPIMI**DOĞANŞEHİR BELEDİYESİ**

PROJENİN ADI	Kilittaşlı Yol Yapımı
SEKTÖRÜ	Yol
BAŞLAMA BİTİŞ YILI	2016 / 2017
PROJE TUTARI (TL)	45.520 TL
YILI ÖDENEĞİ (TL)	45.520 TL
FİZİKİ GERÇEKLEŞME ORANI (%)	50%
YAPILAN TOPLAM HARCAMA (TL)	22.760 TL
PROJENİN KARAKTERİSTİĞİ	Yol Yapımı
AÇIKLAMA (DEVAM EDEN, İHALE AŞAMASINDA OLAN VEYA PROJE AŞAMASINDA OLDUĞU BELİRTİLECEK)	Devam Eden

TOPRAKTEPE MAHALLESİ KİLİTTAŞI YAPIMI

DOĞANŞEHİR BELEDİYESİ



PROJENİN ADI	Kilittaşlı Yol Yapımı
SEKTÖRÜ	Yol
BAŞLAMA BİTİŞ YILI	2016 / 2017
PROJE TUTARI (TL)	30.890 TL
YILI ÖDENEĞİ (TL)	30.890 TL
FİZİKİ GERÇEKLEŞME ORANI (%)	50%
YAPILAN TOPLAM HARCAMA (TL)	15.450 TL
PROJENİN KARAKTERİSTİĞİ	Yol Yapımı
AÇIKLAMA (DEVAM EDEN, İHALE AŞAMASINDA OLAN VEYA PROJE AŞAMASINDA OLDUĞU BELİRTİLECEK)	Devam Eden

FINDIK MAHALLESİ KİLİTTAŞI YAPIMI**DOĞANŞEHİR BELEDİYESİ**

PROJENİN ADI	Kilittaşlı Yol Yapımı
SEKTÖRÜ	Yol
BAŞLAMA BİTİŞ YILI	2016 / 2017
PROJE TUTARI (TL)	30.890 TL
YILI ÖDENEĞİ (TL)	30.890 TL
FİZİKİ GERÇEKLEŞME ORANI (%)	60%
YAPILAN TOPLAM HARCAMA (TL)	18.535 TL
PROJENİN KARAKTERİSTİĞİ	Yol Yapımı
AÇIKLAMA (DEVAM EDEN, İHALE AŞAMASINDA OLAN VEYA PROJE AŞAMASINDA OLDUĞU BELİRTİLECEK)	Devam Eden

DEVAM EDEN YATIRIMLAR

MALATYA ŐEKER FABRİKASI

PROJENİN ADI	Mevcut Buhar Kazanlarına ait Otomasyon Sistemlerinin Yeni Teknolojiye Uygun Hale Getirilmesi
SEKTÖRÜ	Mak.Teçhizat
BAŐLAMA-BİTİŐ YILI	2017
YERİ/İLÇESİ	YeŐilyurt
PROJE TUTARI (TL)	950,000
YILI ÖDENEĐİ (TL)	950,000
FİZİKİ GERÇEKLEŐME ORANI (%)	52%
YAPILAN TOPLAM HARCAMA (TL)	500,000
PROJENİN KARAKTERİŐTİĐİ	Bakım Onarım
AÇIKLAMA (DEVAM EDEN, İHALE AŐAMASINDA OLAN VEYA PROJE AŐAMASINDA OLDUĐU BELİRTİLECEK)	DEVAM EDEN

İHALE AŞAMASINDAKİ YATIRIMLAR

MALATYA ŞEKER FABRİKASI

PROJENİN ADI	Rafineri Ambalaj Ünitesine Kristal Şeker Dijital Kantarı
SEKTÖRÜ	Mak.Teçhizat
BAŞLAMA-BİTİŞ YILI	2017
YERİ/İLÇESİ	Yeşilyurt
PROJE TUTARI (TL)	65,000
YILI ÖDENEĞİ (TL)	65,000
FİZİKİ GERÇEKLEŞME ORANI (%)	0%
YAPILAN TOPLAM HARCAMA (TL)	0
PROJENİN KARAKTERİSTİĞİ	Yeni Tesis
AÇIKLAMA (DEVAM EDEN, İHALE AŞAMASINDA OLAN VEYA PROJE AŞAMASINDA OLDUĞU BELİRTİLECEK)	İHALE AŞAMASINDA

İHALE AŞAMASINDAKİ YATIRIMLAR

MALATYA ŞEKER FABRİKASI

PROJENİN ADI	Sağlam Buhar Basınç Düşürme Vanası
SEKTÖRÜ	Mak.Teçhizat
BAŞLAMA-BİTİŞ YILI	2017
YERİ/İLÇESİ	Yeşilyurt
PROJE TUTARI (TL)	150,000
YILI ÖDENEĞİ (TL)	150,000
FİZİKİ GERÇEKLEŞME ORANI (%)	0%
YAPILAN TOPLAM HARCAMA (TL)	0
PROJENİN KARAKTERİSTİĞİ	Yeni Tesis
AÇIKLAMA (DEVAM EDEN, İHALE AŞAMASINDA OLAN VEYA PROJE AŞAMASINDA OLDUĞU BELİRTİLECEK)	İHALE AŞAMASINDA

YAPIMI PLANLANAN YATIRIMLAR
KALE BELEDİYESİ

PROJE ADI	BELEDİYE SOSYAL TESİS YAPIMI
SEKTÖRÜ	İNŞAAT
BAŞLAMA-BİTİŞ YILI	2017-2017
YERİ/İLÇESİ	MALATYA/
PROJE TUTARI	2.000.000 TL
YILIN ÖDENEĞİ	2.000.000 TL
FİZİKİ GERÇEKLEŞME ORANI	0
YAPILAN TOPLAM HARCAMA	0
PROJENİN KARAKTERİSTİĞİ	
AÇIKLAMA	PROJE İHALESİ YAPILMIŞ OLUP İNŞAAT BAŞLATILACAKTIR.

YAPIMI PLANLANAN YATIRIMLAR	
PÜTÜRGE BELEDİYESİ	
PROJENİN ADI	1 MW Lisanssız GES Projesi
SEKTÖRÜ	Yapım İşi
BAŞLAMA-BİTİŞ YILI	Proje Aşamasında
YERİ/İLÇESİ	Pütürge /Pazarcık (131 Ada 93 Parsel)
PROJE TUTARI(TL)	3.000.000 TL
YILI ÖDENEĞİ(TL)	-
FİZİKİ GERÇEKLEŞME ORANI(%)	0
YAPILAN TOPLAM HARAMA(TL)	-
PROJENİN KARAKTERİSTİĞİ	20.000 m2
AÇIKLAMA(DEVAM EDEN, İHALE AŞAMASINDA OLAN VEYA PROJE AŞAMASINDA OLDUĞU BELİRTİLECEK)	Proje Aşamasında



PROJENİN ADI	Kökpınar(Poskıran) Mesire Alanı
SEKTÖRÜ	Yapım İşi
BAŞLAMA-BİTİŞ YILI	Proje Aşamasında
YERİ/İLÇESİ	Pütürge / Poskıran
PROJE TUTARI(TL)	559,229.84
YILI ÖDENEĞİ(TL)	-
FİZİKİ GERÇEKLEŞME ORANI(%)	-
YAPILAN TOPLAM HARAMA(TL)	-
PROJENİN KARAKTERİSTİĞİ	Çevre Düzenleme ve Peyzaj
AÇIKLAMA(DEVAM EDEN, İHALE AŞAMASINDA OLAN VEYA PROJE AŞAMASINDA OLDUĞU BELİRTİLECEK)	Proje Aşamasında



PROJENİN ADI	Tarihi Evlerin Restorasyonu ve Sokak Sağlıklaştırması
SEKTÖRÜ	Yapım İşi
BAŞLAMA-BİTİŞ YILI	İhale Aşamasında
YERİ/İLÇESİ	Pütürge / Ağalar,Hatip,Taşbaşı,Köylü
PROJE TUTARI(TL)	2.500.000 TL
YILI ÖDENEĞİ(TL)	-
FİZİKİ GERÇEKLEŞME ORANI(%)	0
YAPILAN TOPLAM HARAMA(TL)	-
PROJENİN KARAKTERİSTİĞİ	165 ev ve Dükkanlar Restorasyonu
AÇIKLAMA(DEVAM EDEN, İHALE AŞAMASINDA OLAN VEYA PROJE AŞAMASINDA)	İhale Aşamasında