

Yeşilyurt Kiraz Festivali: Haziranın 3. haftası  
Yeşilyurt Cherry Festival: 3<sup>rd</sup> week of June



YEŞİLYURT



# ARKEOLOJİK SİT ALANLARI

# BÜRÜCEK YAYLASI ARKEOLOJİK YERLEŞİMİ

## ARCHAEOLOGICAL SITE OF BÜRÜCEK PLATEAU

- **İli :** Malatya
- **İlçesi :** Yeşilyurt
- **Bulunduğu Yer:**
  - Köy :**
  - Mahalle :** Ortaköy
  - Mevkii :** Bürücek Yaylası
- **Kategorisi:** Arkeolojik Sit Alanları
- **Tescil Durumu :** Tescilli Önerildi
- **Koruma Derecesi :** 1. Derece Ark. Sit
- **Kadastral Durumu:**
  - Pafta:** L40-C1
  - Ada:** -
  - Parsel:** -



Yeşilyurt İlçesinden Gündüzbey'e devamla, Gündüzbey'den Bürücek Yaylasına giden yolun 13. km.sinde, yolun hemen 200 m. kadar doğusunda, hafif tepelik alan üzerindedir. Kaçak kazı neticesinde yüzeyin hemen altında başlayan horasan örgülü bina kalıntısına ait oda bölümlerinden yapının kuzey ve doğu yönü (20 x 10 m.) açıktır. Ortada 10 x 15 m.lik alan tahrip edilmiş olan Geç Roma Dönemine ait "Gözetleme Yeri Alanı", Üçgöze Mahallesi yol ayrımına 1700 m.dir.



It is located inside the borders of the Yeşilyurt district and covers a big area. It dates back to the late period of Romans. In the course of time, most of its parts were damaged.

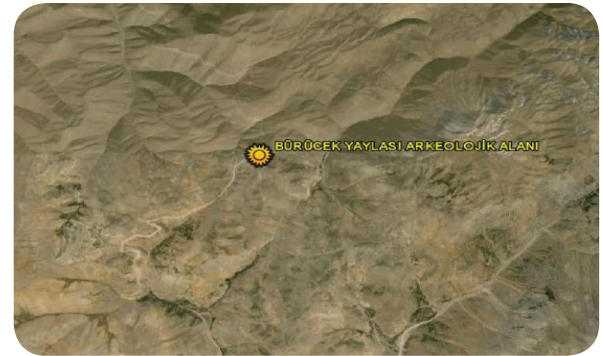
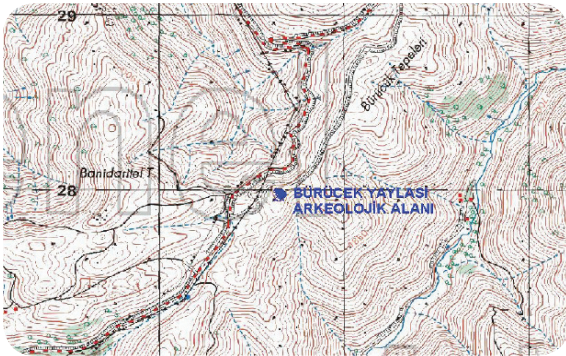

**L40-C1**

**38° 11' 46"**

**38° 19' 19"**

**1903 m**

**26 km**

**737,98 m<sup>2</sup>**

Paftası  
map section no

Enlemi  
latitude

Boylamı  
longitude

Denizden Yüksekliği  
altitude

İle Uzaklığı  
distance to city

Koruma Alanı  
protected area

# CİHANKALESİ ARKEOLOJİK YERLEŞİM ALANI

## ARCHAEOLOGICAL SITE OF CİHANKALESİ

- **İli :** Malatya
- **İlçesi :** Yeşilyurt
- **Bulunduğu Yer:**  
**Köy :**  
**Mahalle :** Atalar  
**Mevkii :** Fadıloymağı Mezrası
- **Kategorisi:** Arkeolojik Sit Alanları
- **Tescil Durumu :** Tescilli Önerildi
- **Koruma Derecesi :** 1. Derece Ark. Sit
- **Kadastral Durumu:**  
**Pafta:** L40-D2  
**Ada:** -  
**Parsel:** -



Malatya - Ankara karayolunun 10. km.sinden sola devam eden Atalar Mahallesi - Fadıloymağı yolunu takiple, köprüden sağa devam eden stabilize yolla ulaşılan Fadıloymağı'dan ( 20. km.deki) 7,5 km. toprak dağ yolu sonundaki tepelik alandır (Fadıloymağı'nın batısından kuş uçuşu 2 km.). Cihankalesi Mevkiindeki kayalık - tepelik yamaç alanda taş duvar - yerleşim izleri, üst noktada yerleşime dair horasanla örgülenmiş ve kaçak kazıyla ortaya çıkmış, duvarları kireç katkılı sıvayla sıvanmış mekânlar bulunur. Üst bölümde ve yamaçlıkta mezarlık alanı da olabilir.

Çevrede çok az Tunç Dönemi seramik izlenmiştir. Karaz tipi, iki parça bulundu; ki bunlar başka alandan devşirme gelmiş olabilir. Yoğun Roma ve Bizans seramik ile demir cürufuna rastlanılmıştır. Alanın Roma Döneminde ileri karakol ve çevresinde de yoğun yerleşim olma ihtimali kuvvetlidir.



It is located inside the borders of the Yeşilyurt district and covers a large area. It dates back to the period of Roman and Byzantine.

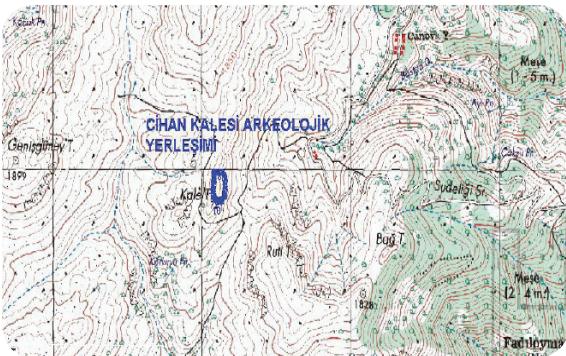

**L40-D2**

**38° 13' 17"**

**38° 08' 38"**

**1840 m**

**37 km**

**10.592,96 m<sup>2</sup>**

Paftası  
map section no

Enlemi  
latitude

Boylamı  
longitude

Denizden Yüksekliği  
altitude

İle Uzaklığı  
distance to city

Koruma Alanı  
protected area

# GÖZBABA TÜMÜLÜSÜ

## GÖZBABA TUMULUS

- İli : Malatya
- İlçesi : Yeşilyurt
- Bulunduğu Yer:
  - Köy :
  - Mahalle : İlkizce - Fatih Arası
  - Mevkii : Elemendik
- Kategorisi: Arkeolojik Sit Alanları
- Tescil Durumu : 15.09.2005/963
- Koruma Derecesi : 1. Derece Ark. Sit
- Kadastral Durumu:
  - Pafta: L40-A4
  - Ada: -
  - Parsel: -



Malatya - Ankara karayolunun hemen solunda, yüksek bir tepe üzerinde, kayalık alandan sağlanan taş parçalarıyla tümülüs yükseltisi oluşturulmuştur. Tümülüs yaklaşık 40 m. çap ve 8 m. kadar yükseltiye sahiptir. Tümülüs üzerinde geçmiş yıllarda yoğun olarak kaçak kazı yapıldığı görülmüş olup mezar odası dromosu olduğunu tahmin ettiğimiz taş bloğun bir kısmı açığa çıkmış vaziyettedir.

Tümülüs yapısından burasının M.S. 2. yy. Roma Dönemine tarihlenebilmektedir. Tümülüsün orta kısmından büyük miktarda taş parçalarının alınarak kenara yığılmış olması, burasının her türlü fiziki müdahaleye açık olduğu izlenimini vermektedir.

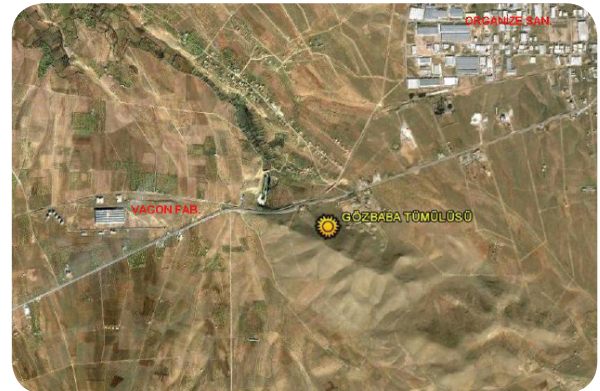
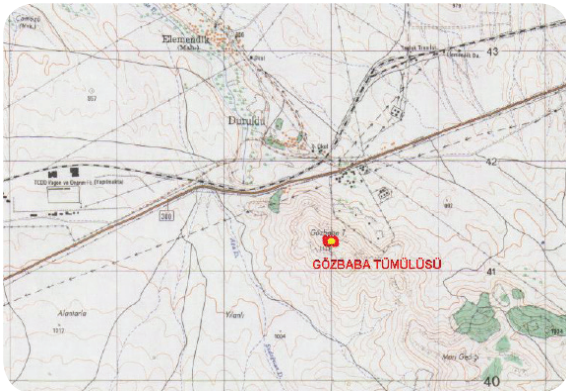

The tumulus is located inside the borders of the Yeşilyurt district, on the Malatya-Ankara highway. It dates back to the period of Romans, 2<sup>nd</sup> century A.D. In the course of time, most of its parts were heavily damaged by illegal excavations.

**L40-A4****38° 18' 53"****38° 09' 52"****1103 m****15 km****Parselinde**Paftası  
map section noEnlemi  
latitudeBoylamı  
longitudeDenizden Yüksekliği  
altitudeİle Uzaklığı  
distance to cityKoruma Alanı  
protected area

# HÖYÜKTEPE TÜMÜLÜSÜ

## HÖYÜKTEPE TUMULUS

- İli : Malatya
- İlçesi : Yeşilyurt
- Bulunduğu Yer:  
Köy :  
Mahalle : Görgü (Cafana)  
Mevkii : -
- Kategorisi: Arkeolojik Sit Alanları
- Tescil Durumu : Tescili Önerildi
- Koruma Derecesi : 1. Derece Ark. Sit
- Kadastral Durumu:  
Pafta: L40-A4  
Ada: -  
Parsel: -



Eski Görgü Mahallesi'nin kuş uçuşu 900 m. kadar güneybatısındaki sarp kayalıklarla örtülü tepelik alanın uç noktasındadır. Yaklaşık 50 m. çapında 7 - 8 m. yüksekliğindedir. Üzeri çevreden sağlanan kaya parçalarıyla yığıntılıdır. Üzerinde yer yer 3 - 4 m. derinlikte kaçak kazı çukurları olan 150 m<sup>2</sup>'lik alan tahribata uğramıştır. Tümülüsün 15 m. kadar güneydoğusundaki yamaçta bulunan 12 - 13 m. yüksekliğindeki kaya bloğu yer yer düzleştirilmiş olup hemen etek tabanında 7 x 4 m. ölçüsündeki alanın güneydoğuya bakan bölümünde 2,5 m. derinliğinde bir alan oluşturulduğu izlenmiştir. Alanın tabanında iki parça düzleştirilmiş kaya parçası vardır.

Tümülüs ve çevresindeki alan Geç Roma Dönemine tarihlenebilir.



The tumulus is located inside the borders of the Yeşilyurt district and covers a large area. It probably dates back to the late period of Romans. In the course of time, most of its parts were heavily damaged.

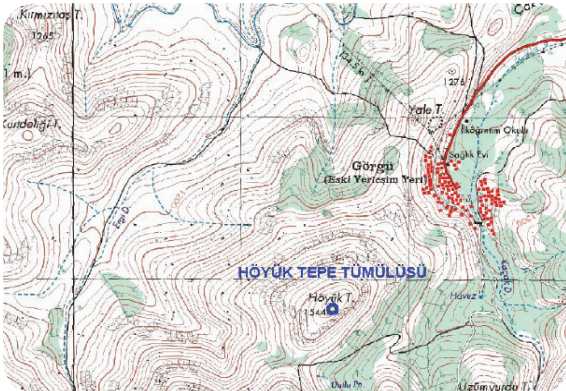

**L40-A4**

**38° 15' 22"**

**38° 06' 10"**

**1541 m**

**26 km**

**5646 m<sup>2</sup>**

Paftası  
map section no

Enlemi  
latitude

Boylamı  
longitude

Denizden Yüksekliği  
altitude

İle Uzaklığı  
distance to city

Koruma Alanı  
protected area

# KADI KALESİ YERLEŞİMİ

## SETTLEMENT OF KADI CASTLE

- İli : Malatya
- İlçesi : Yeşilyurt
- Bulunduğu Yer:
  - Köy :
  - Mahalle : Görgü (Cafana)
  - Mevkii : -
- Kategorisi: Arkeolojik Sit Alanları
- Tescil Durumu : 15.09.2005/962
- Koruma Derecesi : 1. ve 3. Derece Ark. Sit
- Kadastral Durumu:
  - Pafta: L40-A4
  - Ada: -
  - Parsel: -



Görgü- Cafana'nın (Eski Cafana Mahallesi yerleşimi) kuzeybatısındaki yüksek tepenin güney düzlüğünde başlayan yerleşim izleri, tepe uç noktasına doğru kaya kütleleriyle kesintiye uğramıştır. Tepe noktasında ise yerleşim yapı izleri gözlemlenmiştir. Bizans döneminde yerleşim gören tepe, tamamen Malatya Ovası'na hâkim bir noktadadır. Üzerinde kaçak kazı çukurları mevcuttur.

Bizans Dönemine ait seramik parçaları yüzeyde tespit edilmiştir.

The settlement is located inside the borders of the Yeşilyurt district and covers a large area. It dates back to the period of Byzantines. In the course of time, most of its parts were damaged by illegal excavations.

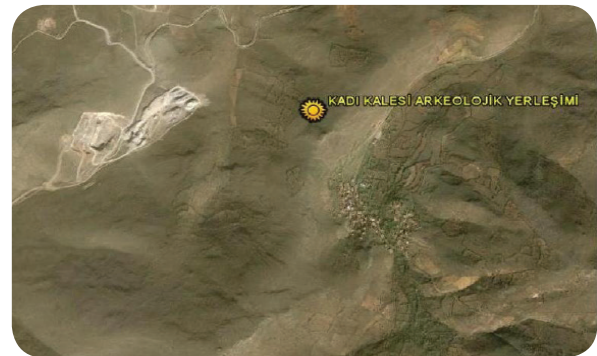
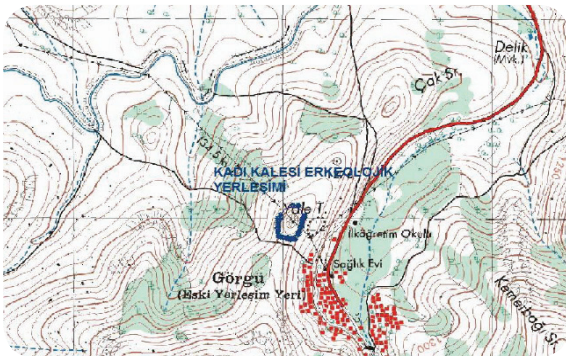

L40-A4

38° 16' 01"

38° 06' 29"

1329 m

30 km

16.055 m<sup>2</sup>

Paftası  
map section no

Enlemi  
latitude

Boylamı  
longitude

Denizden Yüksekliği  
altitude

İle Uzaklığı  
distance to city

Koruma Alanı  
protected area

# KALETEPE ARKEOLOJİK YERLEŞİMİ

## ARCHAEOLOGICAL SITE OF KALETEPE

- İli : Malatya
- İlçesi : Yeşilyurt
- Bulunduğu Yer:  
Köy :  
Mahalle : Kuşdoğan  
Mevkii : Kale
- Kategorisi: Arkeolojik Sit Alanları
- Tescil Durumu : Tescili Önerildi
- Koruma Derecesi : 1. Derece Ark. Sit
- Kadastral Durumu:  
Pafta: L40-A3  
Ada: -  
Parsel: -



Malatya - Kayseri karayolunun 14. km.sinden sağa, Kuşdoğan'a giden yolu 6 km. takiple köyün 1 km. kadar kuzeyinde, hafif tepe üzerinde ve yamaç yerleşimidir. Kuzey - güney uzantılı, kuzey yönde yaklaşık 10 m. dolgu tabakalı, güneyde düz yerleşimli, batı yamaçta ise mezar olabilecek (?) kısa süreli yerleşim izi vardır. Özellikle kuzey tarafında höyük taşlarla tahkim edilmiştir. Yamaç ve höyükte yer yer kaçak kazı çukurları vardır.

M.Ö. 3000'den başlayan uzun süreli ve bir kesintiden sonra Bizans Döneminde de batı yamaçta yerleşim izleri mevcuttur.



It is located inside the borders of the Yeşilyurt district and covers a large area. It dates back to the B.C 3000.

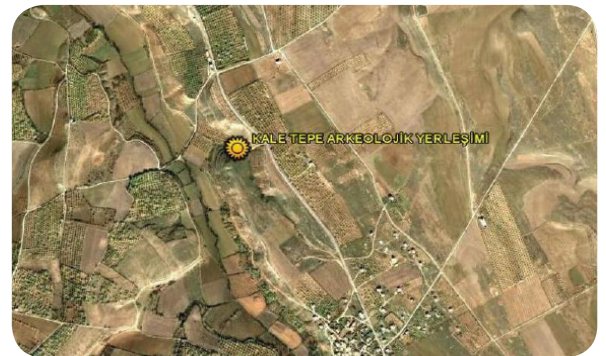
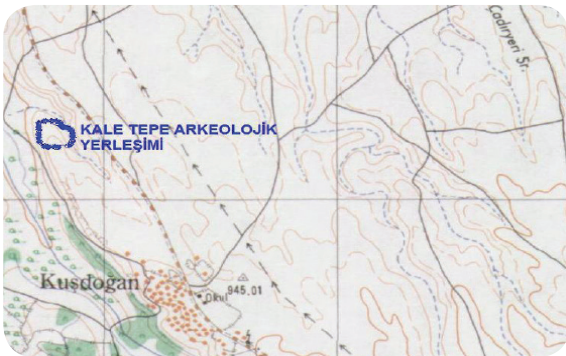

**L40-A3**

**38° 21' 05"**

**38° 07' 38"**

**922 m**

**20 km**

**14.002 m<sup>2</sup>**

Paftası  
map section no

Enlemi  
latitude

Boylamı  
longitude

Denizden Yüksekliği  
altitude

İle Uzaklığı  
distance to city

Koruma Alanı  
protected area



# KALETEPE HÖYÜĞÜ

## KALETEPE MOUND

- **İli :** Malatya
- **İlçesi :** Yeşilyurt
- **Bulunduğu Yer:**
  - Köy :-**
  - Mahalle :** Mollakasım
  - Mevkii :** Şabandede
- **Kategorisi:** Arkeolojik Sit Alanları
- **Tescil Durumu :** 13.02.1986/1836
- **Koruma Derecesi :** 2. Derece Ark. Sit
- **Kadastral Durumu:**
  - Pafta:** L40-A3
  - Ada:** 305
  - Parsel:** 4



Şabandede Mevkiinde yer alan höyük, üzerinde yapılan yüzey araştırmalarına göre Roma ve Bizans Devirlerini kapsamaktadır. Çay yatağı kıyısında bir konglomera üzerinde yer alan höyüğün yüksekliği kesin olmamakla birlikte 14 - 15 metre civarındadır. Yayvan konik görünümlüdür. Höyük üzerinde daha evvel yapılan kaçak kazılarda bir bölümü meydana çıkarılmış beşik tonozlu bir mekân yer alır. Bu bulgularla mimari varlığın Bizans Kilisesi veya Bazilikası olabileceği sanılmaktadır. Höyük kuzeyinde küçük bir tarla, güneyinde İnek Pınarı Deresi, diğer yönlerinde ise yollarla çevrilidir.

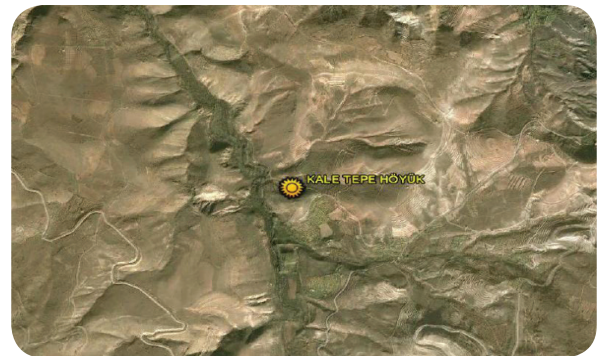

The mound is located inside the borders of the Yeşilyurt district and covers a big area. It dates back to the period of Roman-Byzantine. In the course of time, most of its parts were damaged.

**L40-A3****38° 17' 01"****38° 13' 04"****1049 m****12 km****2168 m<sup>2</sup>**Paftası  
map section noEnlemi  
latitudeBoylamı  
longitudeDenizden Yüksekliği  
altitudeİle Uzaklığı  
distance to cityKoruma Alanı  
protected area

# ROMA MEZARI

## ROMAN TOMB

- İli : Malatya
- İlçesi : Yeşilyurt
- Bulunduğu Yer:  
Köy : -  
Mahalle : -  
Mevkii : Taftacık
- Kategorisi: Arkeolojik Sit Alanları
- Tescil Durumu : 27.09.2001/4327
- Koruma Derecesi : 1. Derece Ark. Sit
- Kadastral Durumu:  
Pafta: L40-A3  
Ada: 36  
Parsel: 12



Taftacık mevkinde bulunan mezar, eğimli bir tepenin doğusunda, yüzey toprağından yaklaşık 50 - 60 cm. aşağısından başlamaktadır. Bahçe içerisinde teraslama yapımı sırasında rastlanılan mezardan iki adet deforme olmuş insan iskeletine ait parçalar, bir adet sağlam cam koku şişesi, iki adet de tamamen parçalanmış koku şişesi parçalarına rastlanılmıştır. Duvar yapısı dört tek parça 190 x 160 cm., 190 x 160 cm., 110 x 160 cm., 112 x 160 cm. ebatlarında kalker karakterli, yaklaşık 26 cm. kalınlıkta, düz - tıraşlanmış durumdadır. Yüzeylerde hiç bir bezeme yoktur. Mezarın tabanı ise yörenin milli - marnlı toprağı ile mevcut kırık taşçıklarla harmanlanarak blokajlanmıştır. Mezarın üzerinde üç adet kapak taşı mevcuttur. Dış yüzeyleri doğal bırakılmış, mezarın içine dönük yüzleri düzeltilmiş olup kalker karakterli kireç taşındandır. Mezarların üzeri örtülerek korunması sağlanmıştır.



The tomb is located inside the borders of the Yeşilyurt district and covers a small area. It dates back to the period of Romans.

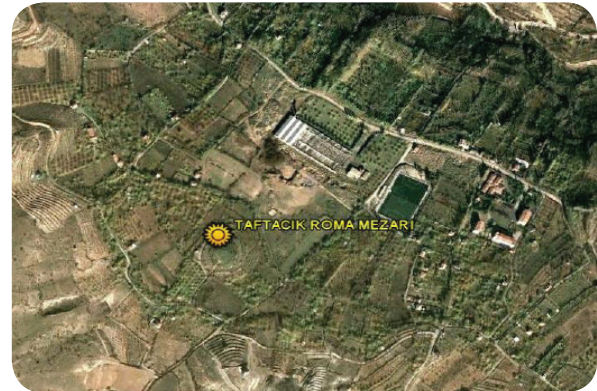

**L40-A3**

**38° 18' 01"**

**38° 03' 24"**

**987 m**

**12 km**

**25 m<sup>2</sup>**

Paftası  
map section no

Enlemi  
latitude

Boylamı  
longitude

Denizden Yüksekliği  
altitude

İle Uzaklığı  
distance to city

Koruma Alanı  
protected area

# TAVŞANBURUNTEPE HÖYÜĞÜ

## TAVŞANBURUNTEPE MOUND

- İli : Malatya
- İlçesi : Yeşilyurt
- Bulunduğu Yer:
  - Köy :
  - Mahalle : Görgü (Cafana)
  - Mevkii : Örentepe
- Kategorisi: Arkeolojik Sit Alanları
- Tescil Durumu : 15.09.2005/964
- Koruma Derecesi : 1. ve 3. Derece Ark. Sit
- Kadastral Durumu:
  - Pafta: L40-A4
  - Ada: -
  - Parsel: -



Görgü Mahallesi içinde bulunan höyük doğal tepe üzerinde, güney - kuzey akslı, yayvan, 110 - 115 m. aks çaplı, yer yer 6 - 7 - 10 m. yükseltili bir yapıya sahiptir. Özellikle höyüğün doğu kısmı etekleri tarımsal amaçlı teraslanmıştır. Bu nedenle höyüğün etek kısımları zarar görmüştür.

Yüzeyde Eski Tunç 2 - 3 Dönemi boya bezemeli seramik parçaları tespit edilmiştir. Eski Tunç dönemine ilişkin önemli veriler barındırmaktadır.



The mound is located inside the borders of the Yeşilyurt district. It dates back to the old Bronze Age.

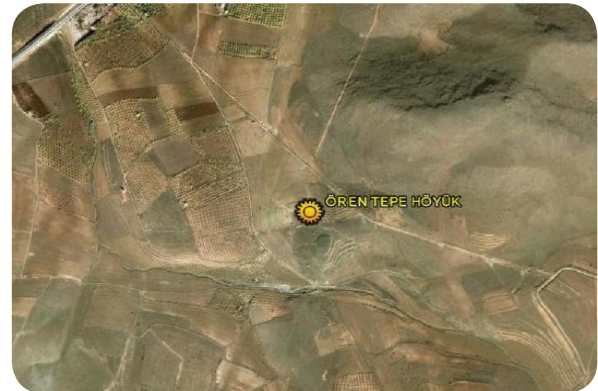
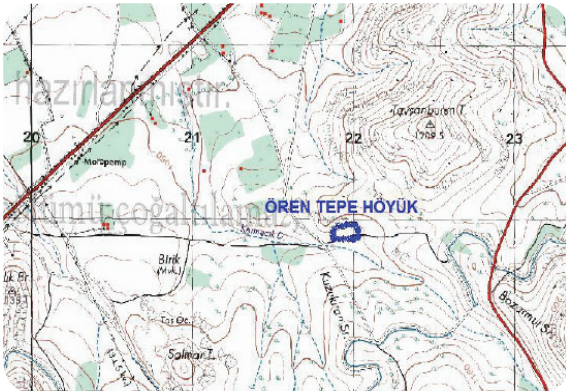

**L40-A4**

**38° 17' 06"**

**38° 06' 21"**

**1090 m**

**25 km**

**Parselinde**

Paftası  
map section no

Enlemi  
latitude

Boylamı  
longitude

Denizden Yüksekliği  
altitude

İle Uzaklığı  
distance to city

Koruma Alanı  
protected area

# TAVŞANBURUNTEPE TÜMÜLÜSÜ

## TAVŞANBURUNTEPE TUMULUS

- İli : Malatya
- İlçesi : Yeşilyurt
- Bulunduğu Yer:  
Köy :  
Mahalle : Görgü (Cafana)  
Mevkii : -
- Kategorisi: Arkeolojik Sit Alanları
- Tescil Durumu : Tescilli Önerildi
- Koruma Derecesi : 1. Derece Ark. Sit
- Kadastral Durumu:  
Pafta: L40-A4  
Ada: -  
Parsel: -



Malatya - Adıyaman karayolu üzerindeki Görgü (Cafana) Mahallesi ile güneybatısına düşen Eski Görgü Mahallesi yerleşiminin arasındaki yolun batısındaki tepelik alan üzerindedir. 20 - 25 m. çapında, 2 - 2,5 m. kadar yığıntılıdır. Çevreden sağlanan kaya parçalarıyla oluşturulmuştur. Üzerinde beş kaçak kazı çukuru mevcut olup yoğun tahribat vardır. Üzerinde betondan 125 no'lu pilye noktası yer alır.

Geç Roma Dönemine tarihlenmektedir.



The tumulus is located inside the borders of the Yeşilyurt district and covers a big area. It probably dates back to the late period of Romans. In the course of time, most of its parts were heavily damaged.

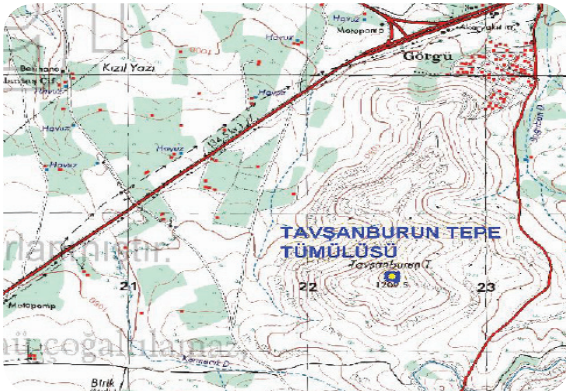

**L40-A4**

**38° 17' 24"**

**38° 06' 48"**

**1199 m**

**20 km**

**1832,50 m<sup>2</sup>**

Paftası  
map section no

Enlemi  
latitude

Boylamı  
longitude

Denizden Yüksekliği  
altitude

İle Uzaklığı  
distance to city

Koruma Alanı  
protected area

# ÜÇTEPE TÜMÜLÜSLERİ I - II - III

## ÜÇTEPE TUMULI (THREE HILLS) I-II-III

- İli : Malatya
- İlçesi : Yeşilyurt
- Bulunduğu Yer:

Köy :

Mahalle : Çayırköy

Mevkii : Üçtepe

- Kategorisi: Arkeolojik Sit Alanları
  - Tescil Durumu : Tescilli Önerildi
  - Koruma Derecesi : 1. Derece Ark. Sit
  - Kadastral Durumu:
- Pafta: L40-A3  
Ada: -  
Parsel: -



Çayırköy'de bulunan tümülüsler Malatya - Kayseri karayolunun 14. km.sinden Çayırköy'e giden yolu 9,5 km. takiple, köyün kuzeyinde, tepe üzerinde kısa aralıklarla üzeri toprak yığıntılı üç tümülüs vardır.

1 Nolu Tümülüs: 2 m. yüksekliğinde, yaklaşık 30 m. çapındadır. Ortası ve batı tarafı tamamen kaçak kazı ile dağıtılmıştır. Batıdaki kesme taştan yapılmış mezar dromosu açıktadır. Orta bölümde çökme izlenmiştir. Büyük ihtimalle soyulmuş olabilir. Geç Roma Dönemine tarihlenen tümülüsün 1. derece arkeolojik sit özelliği vardır.

2 Nolu Tümülüs: 1 Nolu tümülüsün 500 m. kadar kuzeyinde, üzeri düzlük tepe üstünde, 25 m. çapında, 2,5 - 3 m. yükseklikte toprak yığıntılıdır. Kuzey - kuzeydoğu bölümü tamamen kaçak kazı ile alınmıştır. Doğuya bakan mezar odası girişi açıkta, blok taşlarla örgülü mezarın içeri doğru girişi 2,5 m. sonra taşla doludur. Büyük ihtimalle yakın zamanda soyulmuş olabilir. Geç Roma Dönemine tarihlenen tümülüsün 1. derece arkeolojik sit özelliği vardır.

3 Nolu Tümülüs: 2 Nolu tümülüsün 150 m. kadar kuzeyinde, 30 - 35 m. çapında, 2,5 - 3 m. yükseklikte toprak yığıntılıdır. Mezara ortasından kaçak kazıyla girilmiş, ortadaki kesme taştan yapılmış mezar yatağının (195 x 105 cm. ebatta, 70 cm. derinlikte) üzerindeki kapak taşının kırılmış olduğu izlenmiştir. Mezarın güneyindeki küçük dikdörtgen girişte taşlar mevcuttur. Mezarın yakın zamanlarda büyük bir ihtimalle soyulmuş olabileceği düşünülmektedir. Geç Roma Dönemine tarihlenen tümülüsün 1. derece arkeolojik sit özelliği vardır.

The tumuli are located inside the borders of the Yeşilyurt district and cover a large area. They date back to the late period of Romans. In the course of time, most of their parts were heavily damaged.

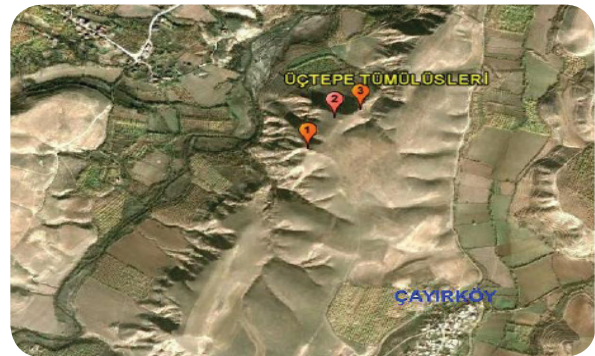
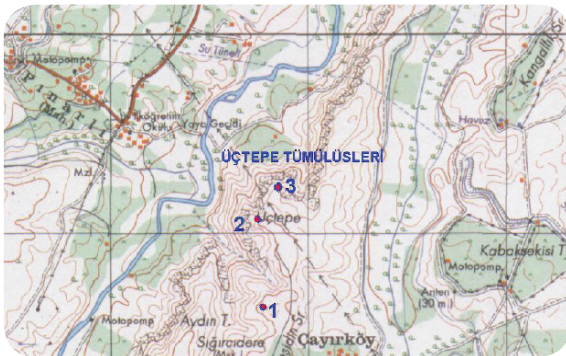

L40-A3

38° 21' 05"

38° 07' 38"

922 m

20 km

14.002 m<sup>2</sup>

Paftası  
map section no

Enlemi  
latitude

Boylamı  
longitude

Denizden Yüksekliği  
altitude

İle Uzaklığı  
distance to city

Koruma Alanı  
protected area



# DİNSEL VE KÜLTÜREL YAPILAR

# CAMİİ KEBİR MİNARESİ

## MINARET OF CAMİİ KEBİR

- **İli:** Malatya
- **İlçesi:** Yeşilyurt
- **Bulunduğu Yer:**
  - Köy :**
  - Mahalle :** Gündüzbey
  - Mevkii :** -
- **Kategorisi:** Dinsel ve Kültürel Yapılar
- **Tescil Durumu :** 30.09.2009/1372
- **Koruma Derecesi :** 2. Grup Yapı
- **Yaptıran :** Mahalle Halkı
- **Yapım Tarihi :** 19. YY.
- **Orjinal Kullanımı :** Minare
- **Kadastral Durumu:**
  - Pafta:** L40-B3
  - Ada:** 244
  - Parsel:** 1



Gündüzbey Mahallesinde bulunan minare mahalle halkının katkıları ile M. 1889 - 1890 yılında tamir olunmuştur. Eski cami yıkılmış, yerine yeni cami yapılmıştır. Minare eski hali ile günümüze kadar gelmiştir.

Minare kare kaideli ve silindirik gövdelidir. Kare kaideden gövdeye bağlı papuçlukla geçilmektedir. Silindirik gövde kaideye ve şerefe altına yakın kısımlarda birer adet silme yer almaktadır. Şerefe altı taştan dört sıra halinde silmeler bulunmaktadır. Silme sıraların üzerine kabartma şeklinde V, ters V (Λ) şeklinde motifler işlenmiştir. Korkuluk taştandır. Petek silindirik gövdelidir. Külah taştandır. Minare iyi durumdadır.



The minaret is located inside the borders of the Yeşilyurt district. It was made in 19<sup>th</sup> century by public.

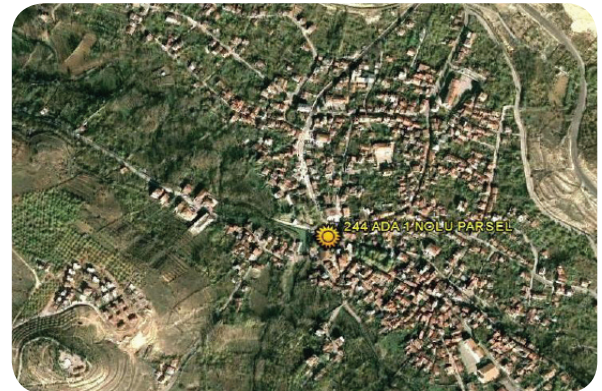
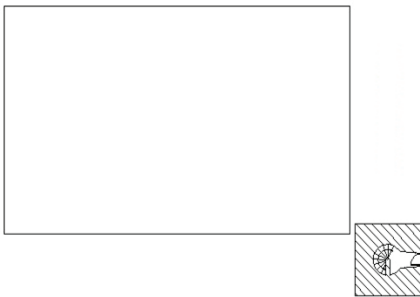

**L40-B3**

**38° 17' 42"**

**38° 14' 50"**

**988 m**

**10 km**

**Parselinde**

Paftası  
map section no

Enlemi  
latitude

Boylamı  
longitude

Denizden Yüksekliği  
altitude

İle Uzaklığı  
distance to city

Koruma Alanı  
protected area

# GÖZENE KÖYÜ CAMİİ

## MOSQUE OF GÖZENE VILLAGE

- İli : Malatya
- İlçesi : Yeşilyurt
- Bulunduğu Yer :  
Köy :  
Mahalle : Gözene  
Mevkii : -
- Kategorisi: Dinsel ve Kültürel Yapılar
- Tescil Durumu : 01.11.2006/221
- Koruma Derecesi : 2. Grup Yapı
- Orjinal Kullanımı : Cami
- Yapım Tarihi : H. 1230 (M. 1815)
- Mimari Çağı : -
- Kadastral Durumu:  
Pafta: L40-D1  
Ada: -  
Parsel: 721



Gözene Camii; H. 1230 yılında ( M. 1815) yapılmıştır. Yapı enine dikdörtgen planlıdır. Üzeri kirişlemeli ahşap tavan ile örtülmüştür. Dıştan üzeri toprak damlı iken sonradan Marsilya tipi kiremit kaplı ahşap çatı ile örtülmüştür. Kuzey cephede dört ağaç direk üzerine oturan ahşap tavanlı son cemaat yeri yer almaktadır. Batı cephesi duvarla kapalıdır. Son cemaat yerinden dört dilimli kemeri bulunan bir kapı ile harim kısmına girilmektedir. Kapının kitabe yer almaktadır. İçeride ortada ikişerden toplam dört ayak ile yanlarda duvara bitişik ayaklara oturan kemerler ahşap kirişlemeli tavanı taşımaktadır. Kemerler doğu-batı yönünde, ahşap kirişler ise kuzey-güney yönünde uzanmaktadır. Ahşap kirişlemeli tavan dıştan eskiden düz toprak dam ile örtülü iken sonradan Marsilya tipi kiremit kaplı ahşap çatı ile örtülmüştür. Harim kısmı doğu cephede üç, güneybatı ve kuzey cephelerde ikişer pencere ile aydınlatılmaktadır. Mihrap basit bir şekildedir. Ahşap minberin sanatsal özelliği yoktur. Yapı 190 m<sup>2</sup> alan üzerindedir. Caminin duvarları moloz taş ve kerpiç malzeme ile örülmüş, içten ve dıştan çamur siva ile sıvanmıştır. Caminin minaresi bulunmamaktadır.

Cami ibadete kapalıdır. Onarılması gerekmektedir.



The mosque is located inside the borders of the Yeşilyurt district. It has a rectangular shape. It was built in 1815.

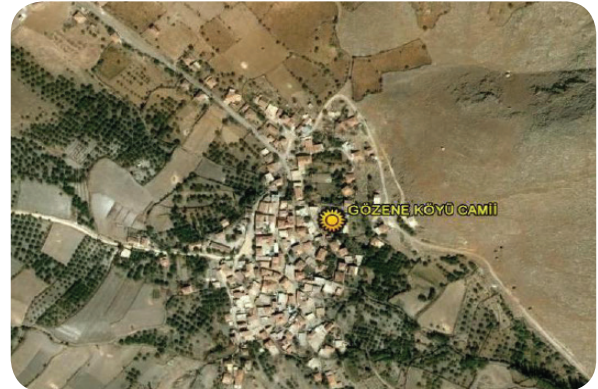
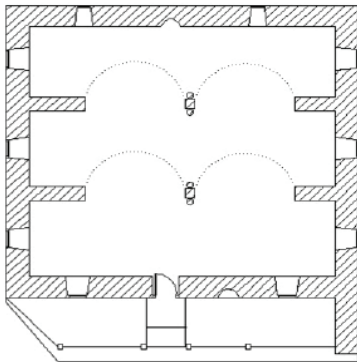

**L40-D1**

**38° 10' 58"**

**38° 03' 02"**

**1320 m**

**53 km**

**174 m<sup>2</sup>**

Paftası  
map section no

Enlemi  
latitude

Boylamı  
longitude

Denizden Yüksekliği  
altitude

İle Uzaklığı  
distance to city

Koruma Alanı  
protected area



# GÖZENE KÖYÜ ÇEŞMESİ

## SPRING OF GÖZENE VILLAGE

- İli : Malatya
- İlçesi : Yeşilyurt
- Bulunduğu Yer:
  - Köy :
  - Mahalle : Gözene
  - Mevkii : -
- Kategorisi: Dinsel ve Kültürel Yapılar
- Tescil Durumu : 01.11.2006/222
- Koruma Derecesi : 2. Grup Yapı
- Yaptıran : Hacı Mehmet Oğlu Hacı İsmail
- Yapım Tarihi : H. 1288 (M. 1871)
- Orjinal Kullanımı: Çeşme
- Kadastral Durumu:
  - Pafta: L40-D1
  - Ada: -
  - Parsel: 697



Gözene Mahallesi'nin ortasında bulunan çeşme H. 1288 (M. 1871) yılında Hacı Mehmet oğlu Hacı İsmail tarafından yaptırılmıştır. Çeşme, enine dikdörtgen planlı ve yonu taşından inşa olunmuştur. Sivri kemerli niş içerisinde çeşmenin taş kitabesi, su içmek üzere kullanılan su kabı koymaya yarayan bir nişçik ile bugün suyu akmayan iki lüle yer almaktadır. Çeşmenin bugün su yalağı bulunmamaktadır. Duvarlar yonu taşından inşa olunmuş ve üst kısımda bir silme ile nihayetlenmektedir. Çeşme iyi durumda olmasına rağmen, köyde yapılan su sondajları nedeni ile suyu azalmıştır. Bu nedenle çeşmenin suyu, yalağın olması gereken yerden akmaktadır.



The spring is located inside the borders of the Yeşilyurt district. It was made in 1871 by Hacı İsmail, son of Hacı Mehmet.

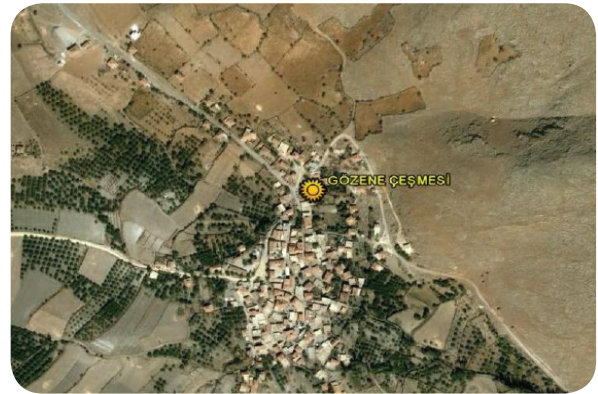
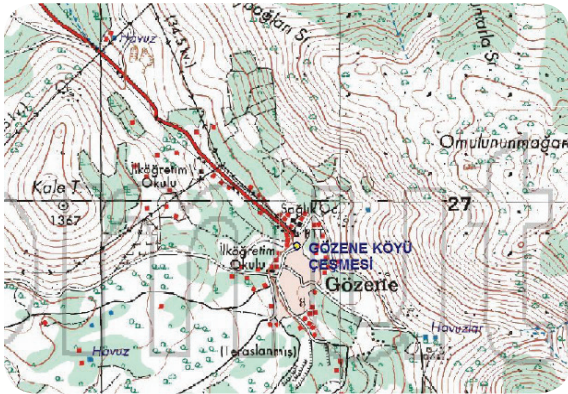

**L40-D1**

**38° 11' 01"**

**38° 03' 00"**

**1317 m**

**53 km**

**30 m<sup>2</sup>**

Paftası  
map section no

Enlemi  
latitude

Boylamı  
longitude

Denizden Yüksekliği  
altitude

İle Uzaklığı  
distance to city

Koruma Alanı  
protected area

# GÜNDÜZBEY - HACI BEKİR CAMİİ

## GÜNDÜZBEY - HACI BEKİR MOSQUE

- İli: Malatya
- İlçesi: Yeşilyurt
- Bulunduğu Yer:
  - Köy :
  - Mahalle : Gündüzbey
  - Mevkii : -
- Kategorisi: Dinsel ve Kültürel Yapılar
- Tescil Durumu : 30.09.2009/1371
- Koruma Derecesi : 2. Grup Yapı
- Yaptıran : Ahmet Oğlu Bekir
- Yapım Tarihi : H. 1299 (M. 1881 - 1882)
- Orjinal Kullanımı : Cami
- Kadastral Durumu:
  - Pafta: L40-B4
  - Ada: -
  - Parsel: 2537



Gündüzbey Mahallesinde bulunan Hacı Bekir Camii'nin avlu giriş kapısı üzerinde dış cephede yer alan beş satırlık kitabesine göre H. 1299 (M. 1881 - 1882) yılında Ahmet oğlu Bekir tarafından yaptırılmış olup avlu giriş kapısının üzerinde iç kısımda yer alan iki satırlık kitabesine göre de H. 1321 (M. 1903 - 1904) yılında tamir edildiği anlaşılmaktadır. Caminin avlusuna basık kemerli açıklıktan girilir iken, sonradan iç kısmına taştan söve ve lento yerleştirilerek bir kapı oluşturulmuştur. Kapı sonradan demir doğrama olarak yenilenmiştir. Kapının üzerinde minare yer almaktadır. Yapı 180 m<sup>2</sup> alan üzerindedir. Minare kapının üzerinde inşa edildiğinden kaidesi bulunmamaktadır. Silindirik gövde tuğladandır. Şerefe altında bir sıra bilezik yer almaktadır. Şerefe altı tuğladan kirpi saçaklıdır. Korkuluk kısmı tuğladan yapılmıştır. Petek kısmı gövdeye nazaran daha tutulmuştur. Petek ve külah sıvalıdır. Dış kapısından avluya girildiğinde ortada taştan fiskiyeli havuz yer almaktadır. Havuz avluda kazı yapılar iken ortaya çıkarılmıştır.

Cami enine dikdörtgen planlı ve ahşap çatılıdır. Önünde kuzey cephede iki katlı son cemaat yeri bulunmaktadır. Son cemaat yeri H. 1366 (M. 1946 - 1947) yılında ilave edilmiştir. Buradaki tamir kitabesi son cemaat yeri duvarında yer almaktadır. Son cemaat yerinin alt katının ön cephesinde yer alan dört adet ahşap ayak üst katı da taşımaktadır. Son cemaat yerinin tavanı ahşap kirişlemelidir. Üst kata doğu cephesine bitişik merdivenle çıkılmaktadır. Üst katın ön cephesinde üç adet büyük boyutlu pencere yer almaktadır. Üst katın üzeri ahşap kirişleme tavanla örtülüdür. Son cemaat yerin doğu ve batı duvarları kapalıdır. Son cemaat yerinden bir kapı ile harim kısmına girilmektedir. Kapının pervaz ve kanatları çelikten yapılmıştır. Kapı sonradan yenilenmiştir. Harim kısmı enine dikdörtgen planlıdır. Harim ortada sekizgen sütun ile yan duvarlara bitişik iki kare ayak doğu-batı yönünde atılmış kemerlerle birbirine bağlanmıştır. Kemerler iç mekânı kible duvarına paralel iki sahına ayırmıştır. Sütunların üzeri sonradan ahşapla kaplanmıştır. Mekânın üzeri kuzey-güney doğrultusunda atılmış ahşap kirişleme tavanla örtülüdür. Kirişleme tavanda kalem işi geometrik ve bitkisel süslemeler yer almaktadır. Harim güney cephede altta kemerli üç, üstte dikdörtgen kesitli üç, kuzey cephede altta dikdörtgen kesitli üç, üstte sonradan açılmış iki, batı cephede üstte yer bir adet pencere ile aydınlanır. Mihrap basit niş şeklindedir. Ahşap minberin sanat özelliği bulunmamaktadır. Duvarlar moloz taş örgülü ve üzeri sıvalıdır. Döşeme zamanla doldurularak yükseltilmiştir. Caminin çatısı oluklu sac kaplıdır. Caminin doğu cephesine sonradan bir oda ilave edilmiş, bu oda odunluk olarak kullanılmaktadır. Batı cephede cenaze yıkama mahalli, avlunun kuzey duvarına bitişik abdest alma yeri yer almaktadır.



The mosque is located inside the borders of the Yeşilyurt district. It was made between 1881-1882 by Bekir, son of Ahmet. It has a rectangular shape

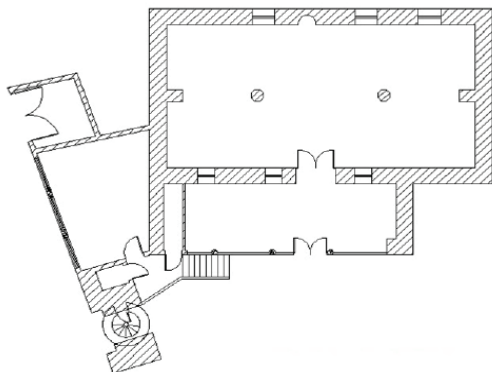

**L40-B4**

**38° 16' 58"**

**38° 15' 32"**

**1033 m**

**14 km**

**Parselinde**

Paftası  
map section no

Enlemi  
latitude

Boylamı  
longitude

Denizden Yüksekliği  
altitude

İle Uzaklığı  
distance to city

Koruma Alanı  
protected area

# HACI BEKİR CAMİİ

## HACI BEKİR MOSQUE

- İli : Malatya
- İlçesi : Yeşilyurt
- Bulunduğu Yer:
  - Köy :
  - Mahalle : Aşağıköy
  - Mevkii : -
- Kategorisi: Dinsel ve Kültürel Yapılar
- Tescil Durumu : 01.11.2006/219
- Koruma Derecesi : 2. Grup Yapı
- Yaptıran : Hacı Bekir
- Yapım Tarihi : H. 1133 (M. 1720)
- Orjinal Kullanımı : Cami
- Kadastral Durumu:
  - Pafta: L40-C1
  - Ada: -
  - Parsel: 149



Aşağıköy'de bulunan cami H. 1133 (M. 1720) yılında Hacı Bekir tarafından inşa ettirilmiştir. Yapı enine dikdörtgen planlıdır. Üzeri kirişlemeli ahşap tavanla örtülüdür. Dıştan düz toprak damlı iken, sonradan 1980'li yıllarda Marsilya kiremit kaplı ahşap çatı ile örtülmüştür. Camiye doğu cephede yer alan kapıdan girilmektedir. Doğü cephede sonradan betonarme olarak yapılmış üçayak kuzey-güney doğrultusunda uzanan kiriş taşımaktadır. Bu kiriş de ahşap çatının çıkıntı yapan saçağını desteklemektedir. Doğü cephede dışarıya açılan altta iki, üstte üç pencere yer almaktadır. Pencere dikdörtgen kesitli ve ahşap doğramalıdır. Caminin içinde doğü ve batı duvarına bitişik iki ayağa oturan, doğü batı yönünde atılmış sivri kemer, kirişlemeli ahşap tavanı taşımaktadır. Ahşap kirişler kuzey ve güney yönlere doğü uzanmaktadır. Güney cephede üstte iki dikdörtgen kesitli pencere bulunmaktadır. Mihrap sade bir niş şeklindedir. Ahşap minberin sanatsal özelliği yoktur. Kuzeyde tek bir ayak üzerine oturan ahşap mahfil doğü ve batı duvarları kenarlarında da devam etmektedir. Duvarlar moloz taş örgülü, üzerleri iç ve dıştan sıvalıdır. Minaresi bulunmamaktadır. Güney cepheye bitişik meşruta binası yıkılmıştır. Yapı 11,30 x 10,50 m alan üzerindedir. Cami ibadete kapalıdır.

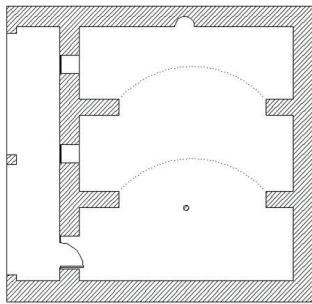

The mosque is located inside the borders of the Yeşilyurt district. It was made in 1720 by Hacı Bekir. It has a rectangular shape .

**L40-C1**Paftası  
map section no**38° 08' 36"**Enlemi  
latitude**38° 19' 07"**Boylamı  
longitude**1424 m**Denizden Yüksekliği  
altitude**40 km**İle Uzaklığı  
distance to city**200 m²**Koruma Alanı  
protected area

# HIROĞLU (HIDIR AĞA) CAMİİ

## HIROĞLU (HIDIR AĞA) MOSQUE

- İli: Malatya
- İlçesi: Yeşilyurt
- Bulunduğu Yer:  
Köy : -  
Mahalle : Hiroğlu  
Mevkii : -
- Kategorisi: Dinsel ve Kültürel Yapılar
- Tescil Durumu : 02.11.2009/1489
- Koruma Derecesi : 2. Grup Yapı
- Yaptıran : Hacı Mehmed Ağa ve Hafız Efendi
- Orjinal Kullanımı : Cami
- Mimari Çağı : 19. yy. Osmanlı
- Kadastral Durumu:  
Pafta: L40-B4  
Ada: 87 Parsel: 1



Hiroğlu (Hidir Ağa) Camii; yuvarlak kemerli, düzgün kesme taş malzeme ile inşa edilen harim giriş kapısının sağ tarafında yer alan inşa kitabesine göre Hacı Mehmed Ağa ve Hafız Efendi tarafından inşa ettirilmiştir. Harim giriş kapısının solunda yer alan tamir kitabesi üzerinde H. 1301 (M. 1883 - 1884) tarihi yer almaktadır. Cami, kare planlı ve tek kubbelidir. Caminin kuzey cephesinde son cemaat yeri yer almaktadır. Son cemaat yerinin kuzey cephesinde üç, doğu cephesinde iki, batı cephesinde bir olmak üzere yer alan sivri kemerler sonradan camla kapatılmıştır. Bu kısma kuzey cephedeki merdivenle çıkılmaktadır. Son cemaat yeri yeni mozaikle kaplıdır. Üst örtüsü düz olup kalem işi bitkisel bezemelidir. Cami harimine giriş, kuzey cephede yer alan yuvarlak kemerli, taş söveli, tek kanatlı çelik kapıyla sağlanmaktadır. Kapı kemerinin ortasında ve kemer üzengi çizgisi üzerinde, sağda ve solda birer madalyon, içbükey kapı tacının sağ ve sol alt köşelerinde inşa ve tamir kitabeleri yer almaktadır. Harim kare (10 x 10 m.) planlıdır ve üzeri kubbe ile örtülüdür. Kare planlı harimin köşelerine tromp yerleştirilerek sekizgen elde edilmiştir. Kubbe de sekizgen, yüksek bir kasnak üzerine oturmaktadır. Kubbe kasnağının kuzey, güney, doğu ve batı cephelerine birer kemerli pencere yerleştirilmiştir. Harim; kuzey, güney, batı cephelerindeki ikişer, doğu cephesindeki bir pencere ile aydınlatılmaktadır. Cami, kubbe eteğine kadar taştır. Sonradan üzeri sıvanmıştır. Harimin kubbe kasnağına kadar kaplı çinileri orijinal değildir. Yapılan onarım sırasında üzeri kaplanmıştır. Kubbe kasnağında ve kubbede görülen kalem işi süslemeler sonradan işlenmiştir. Caminin orijinal, cevizden ahşap minberi oyma tekniğinde yapılmış, bitkisel bezemelidir. Minber, yağlıboya ile boyanmıştır. Caminin harim giriş kapısının sağında sonradan çiniyle kaplanmış mihrabiye yer alır. Mihrabiye yanına yer alan ahşap kapıdan minareye çıkılmaktadır. Tek şerefeli minare, caminin batısında yer almaktadır. Minareye çıkan kapının sağında yer alan kapı, kalorifer odasına aittir. Sonradan yapılan şadırvan, caminin güneydoğusunda yer almaktadır. Cami, yapılan onarımlar sonucu orijinal özelliğini kaybetmiştir. Dış cephesi ve son cemaat yeri mozaikle kaplanmıştır.



The mosque is located inside the borders of the Yeşilyurt district. It was made by Hacı Mehmed Ağa and Hafız Efendi. It was constructed in the period of Ottoman. It has a square shape and was made of hewn stone.

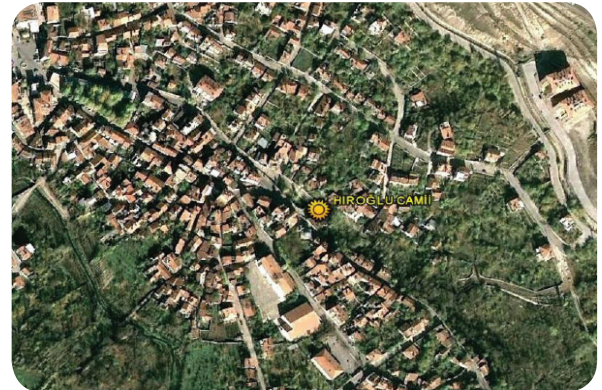
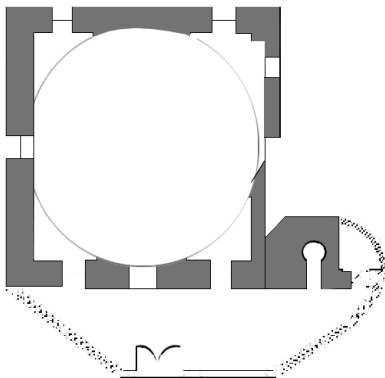

**L40-B4**

**38° 17' 36"**

**38° 15' 04"**

**1009 m**

**10 km**

**Parselinde**

Paftası  
map section no

Enlemi  
latitude

Boylamı  
longitude

Denizden Yüksekliği  
altitude

İle Uzaklığı  
distance to city

Koruma Alanı  
protected area

# KÖLÜKOĞLU CAMİİ

## KÖLÜKOĞLU MOSQUE

- İli: Malatya
- İlçesi: Yeşilyurt
- Bulunduğu Yer:
  - Köy : -
  - Mahalle : Hiroğlu
  - Mevkii : -
- Kategorisi: Dinsel ve Kültürel Yapılar
- Tescil Durumu : 01.11.2006/220
- Koruma Derecesi : 2. Grup Yapı
- Yaptıran : Hacı Ömer Ağa
- Yapım Tarihi : H. 1338 (M. 1920)
- Orjinal Kullanımı : Cami
- Kadastral Durumu:
  - Pafta: L40-B4
  - Ada: 91
  - Parsel: 1



Hiroğlu Mahallesinde bulunan cami giriş kapısı üzerinde yer alan kitabeye göre Hacı Ömer Ağa tarafından H. 1338 (M. 1920) yılında yaptırılmıştır. Yapı kare planlı ve tek kubbe ile örtülüdür. Kuzey cephede yer alan son cemaat yeri ahşap tavanlıdır. Dıştan sac kaplıdır. İki yanı kapalı ve önü camekânla örtülüdür. Son cemaat yerinde giriş kapısının sağında basit mihrabiye bulunmaktadır. Son cemaat yerinin zemin kotu avlu zemin kotundan çok yukarıda olduğundan, son cemaat yerine sonradan betonarme olarak yapılmış basamaklarla çıkılmaktadır.

Son cemaat yerinden dikdörtgen kesitli kapıdan harim kısmına girilmektedir. Kapının söve ve lentoları taştandır ve üzerleri boyanmıştır. Kapının lentosu üzerinde dış yüzeyi testere dişi şeklinde düzenlenmiş bir kemer yer alır. Kemerin içerisinde kitabe bulunmaktadır. Kemerin yüzeyine bitkisel kalem işi süsleme işlenmiştir. Kapının harim kısmına bakan kısmında yuvarlak kemerli niş içerisine alınmıştır. Harim kısmının üzeri tek kubbe ile örtülüdür. Kubbeye geçiş pandantiflerle sağlanmıştır. Pandantifler duvara bitişik ayaklara oturmaktadır. Pandantif kemerlerinin dış yüzeyinde kenarlarda bitkisel motifler işlenmiştir. Kubbe kasnağında yedi adet pencere yer almaktadır. Harim doğu, batı, kuzey cephede ikişer pencere ile aydınlanmaktadır. Pencerelemin dış cephelerinde dış kenarı testere dişi şeklinde düzenlenmiş kemer yer almaktadır. Kemerlerin dış yüzeylerinde kalem işi bitkisel süsleme bulunmaktadır. Mihrap basit niş şeklinde ve üzeri ahşap kaplıdır. Minber ahşaptandır. Minberin sanatsal özelliği bulunmamaktadır. Duvarlar moloz taş örgülü ve üzerleri içten ve dıştan sıvalıdır. Kubbe dıştan sac kaplıdır.

Minare kuzeybatı köşede yer almaktadır. Minare tamamen ahşaptan yapılmıştır. Şerefe kısmının saçağı ahşap saçakla örtülüdür. Cami avlusunun batısında meşruta yer almakta ve alt katı abdest alma yeri olarak düzenlenmiştir.

29.08.2008 tarih ve 970 sayılı Koruma Kurulu kararına istinaden restorasyonu gerçekleştirilmiştir.



The mosque is located inside the borders of the Yeşilyurt district. It was made in 1920 by Hacı Ömer Ağa. It has a square shape.

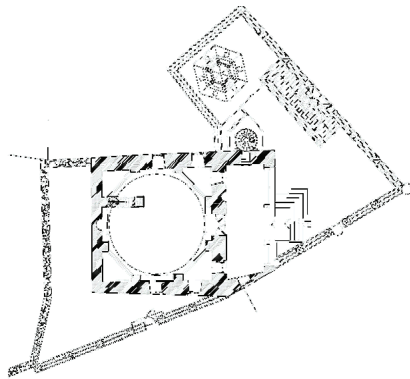

**L40-B4**

Paftası  
map section no

**38° 17' 29"**

Enlemi  
latitude

**38° 15' 12"**

Boylamı  
longitude

**1031 m**

Denizden Yüksekliği  
altitude

**12 km**

İle Uzaklığı  
distance to city

**Parselinde**

Koruma Alanı  
protected area

# MERKEZ (CAMİ-İ KEBİR) CAMİİ

## MERKEZ (CAMİ-İ KEBİR) MOSQUE

- **İli :** Malatya
- **İlçesi :** Yeşilyurt
- **Bulunduğu Yer:**  
Köy : -  
Mahalle : Hiroğlı  
Mevkii : -
- **Kategorisi :** Dinsel ve Kültürel Yapılar
- **Tescil Durumu :** 28.11.2007/659
- **Koruma Derecesi :** 2. Grup Yapı
- **Yaptıran :** Hacı Mustafa Ağa
- **Yapım Tarihi :** 1753
- **Mimari Çağı :** Geç Osmanlı
- **Kadastral Durumu:**  
Pafta: L40-B4  
Ada: 244  
Parsel: 1



Hiroğlı Mahallesinde bulunan camii, boyuna dikdörtgen planlı mihraba paralel beş sahınlı, üzeri tonozla örtülüdür. Orta alanda iki yandan duvarla bitişik dörder sıradan toplam on iki kare ayak üzerinde, doğu - batı doğrultusunda düzenlenmiş sivri kemerler üzerine oturtulmuş bir düzenleme göstermektedir. Yapı 310 m<sup>2</sup> alan üzerindedir. Mihrap önü kubbesine yer verilmiştir ancak bu kubbe caminin kütesel boyutu ile uyuşmayan oldukça küçük bir şekilde yapılmış, doğrudan kible yönünde, kible duvarı üzerine kuzey tarafta ise ayak üzerine oturtulmuştur. Basit nişli taş mihrabın üzerinde pencereye yer verilmiştir. Minber ahşaptan olup herhangi bir sanatsal özellik taşımamaktadır. Caminin içerisi yuvarlak kemerli büyük tutulmuş güneyde üç, doğuda dört, batıda beş pencere ile aydınlatılmıştır. Kuzey tarafta giriş kapısından sonra gelen sahinin üzerine ahşap bir kadınlar mahfili yerleştirilmiştir. Yeşilyurt Merkez Camii kırma çatılı alaturka kiremitlidir. Eğimli bir zemin üzerine inşa edildiği için son cemaat yerine oldukça uzun bir merdivenle çıkılır. Üç gözlü sivri kemerli, iki yandan kapalıdır. Üzeri tabla betonla kapatılmış olmasına karşın üst örtünün harim kısmı gibi orijinalde tonozla kapatılmış olduğu düşünülmektedir. Son cemaat yerinde istiridye yivli bir mihraba yer verilmiştir. Harime kısmına giriş sivri kemerli bir niş içerisine alınmış basık kemerli çift kanatlı ahşap bir kapı ile sağlanmaktadır. Minareye giriş son cemaat yerindeki bir merdivenle sağlanmaktadır. Minarenin kare kaidesi caminin beden duvarları ile aynı yükseklikte tutulmuştur. Minare silindirik gövdeli, şerefesi mukarnaslı, korkuluğu ve külahı taş ile örülmüş, petek bölümü kısa tutulmuş kesme taş ile örülmüş yüksek bir minaredir. Cami Moloza taş malzeme ile örülmüş içten ve dıştan beton sıva ile sıvanmıştır. Önünde sonradan yapılmış basit tarzda bir şadırvanı vardır.

04.03.2009 tarih ve 1173 sayılı Koruma Kurulu kararına istinaden restorasyonu gerçekleştirilmiştir.



The mosque is located inside the borders of the Yeşilyurt district. It was made in 1753 by Hacı Mustafa Ağa. It was constructed in the period of Ottoman. It has a rectangular shape.

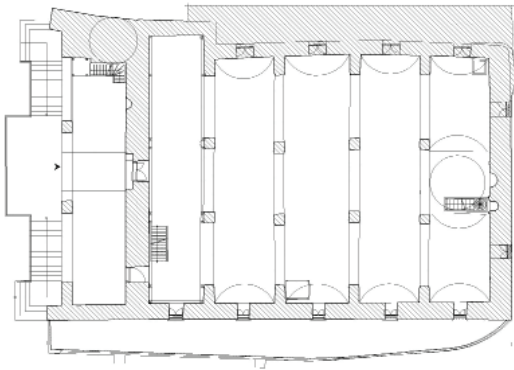

**L40-B4**

Paftası  
map section no

**38° 17' 29"**

Enlemi  
latitude

**38° 15' 12"**

Boylamı  
longitude

**1031 m**

Denizden Yüksekliği  
altitude

**12 km**

İle Uzaklığı  
distance to city

**Parselinde**

Koruma Alanı  
protected area



# SİVİL MİMARİ YAPILAR

# ABDULLAH AĞA KONAĞI (COŞKUN KEKEVİ EVİ)

MANSION OF ABDULLAH AĞA (HOUSE OF COŞKUN KEKEVİ)

- İli : Malatya
- İlçesi : Yeşilyurt
- Bulunduğu Yer:  
Köy : -  
Mahalle : Mollakasım  
Mevkii : -
- Kategorisi: Sivil Mimari Yapılar
- Tescil Durumu : 30.06.2005/792
- Koruma Derecesi : 2. Grup Yapı
- Yaptıran : Abdullah Kekevi
- Yapım Tarihi : 1900'lü Yılların Başı
- Mimari Çağı : Cumhuriyet
- Kadastral Durumu:  
Pafta: L40-A3  
Ada: 44  
Parsel: 60



Mollakasım Mahallesi'nde bulunan ev taş temel üzerine, kerpiç duvar örgülü, iki katlı, kırma çatılı, kiremit örtülüdür. Her iki caddeye bakan cephesinde dışa çıkmalı şahniş bulunur. İç mekânlarda değişik amaçlı nişler mevcut olup duvarlarda ahşap kuşaklarla sağlamlaştırma, hareket sağlanmıştır ve ahşap işçiliği kullanılarak iç mekânlarda dekorasyon yapılmıştır. Üst kattaki hayat bölümünün saçaklarında ahşap oyma şeritler yer alır. Merdiven ve balkon korkulukları ahşap işlemelidir.

"Geleneksel Yeşilyurt Evleri" mimarisinin en iyi örneklerindedir. Yapı 15 x 12 m alan üzerindedir. Evin iç bölümleri ahşap işçiliği kullanılarak değişik mekânlar yaratılmıştır. Kerpiç malzemedeki yapıldığı için sonradan çeşitli onarımlar görmüştür.



The house is located at Mollakasım St., in the Yeşilyurt district. It has the typical architectural building techniques and styles of the Yeşilyurt mansions. It was built in the early 1900s by Abdullah Kekevi. It dates back to the republic period.

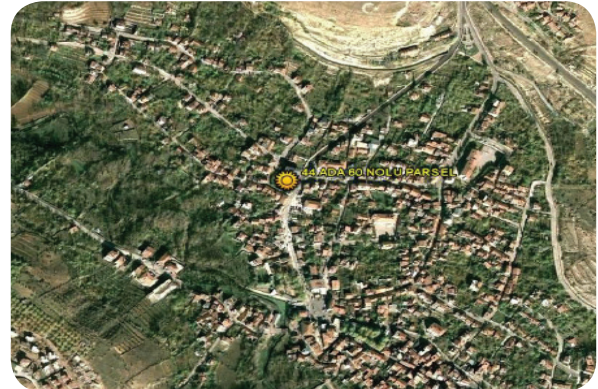
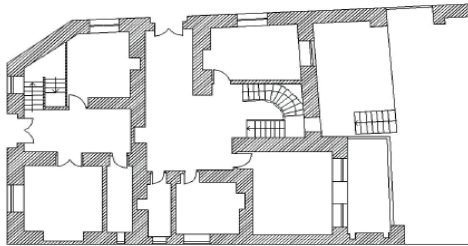

**L40-A3**

Paftası  
map section no

**38° 17' 51"**

Enlemi  
latitude

**38° 14' 48"**

Boylamı  
longitude

**995 m**

Denizden Yüksekliği  
altitude

**12 km**

İle Uzaklığı  
distance to city

**Parselinde**

Koruma Alanı  
protected area



# AHMET ÖZGEN EVİ

HOUSE OF AHMET ÖZGEN

- İli: Malatya
- İlçesi: Yeşilyurt
- Bulunduğu Yer:
  - Köy : -
  - Mahalle : Hiroğlu
  - Mevkii : -
- Kategorisi: Sivil Mimari Yapılar
- Tescil Durumu : 19.06.2007/488
- Koruma Derecesi : 2. Grup Yapı
- Orjinal Kullanımı : Ev
- Yapım Tarihi : -
- Mimari Çağı : Geç Osmanlı
- Kadastral Durumu:
  - Pafta: L40-B4
  - Ada: 79
  - Parsel: 36



Hiroğlu Mahallesinde bulunan, zemin + 1 katlı ve kare planlı ev, kesme taş üzerine kerpiç malzeme ile inşa edilmiş ve beton siva ile sıvanmıştır. Evin çift kanatlı kabaralı ahşap giriş kapısı vardır. Evin sokağa bakan cephesinde; birinci katta üç, üst katta ise altı adet penceresi bulunmaktadır. Alt kattaki kapı hizasındaki pencereleri küçük dikdörtgen, diğeri ise büyük dikdörtgen kesitli, üst kat pencerelerin ise bir kısmı dikdörtgen bir kısmı da yuvarlak kemer kesitlidir. Yine sokağa bakan cephede eliböğründelerle desteklenmiş çıkma bulunmaktadır. Bu çıkmadaki pencerelerde dikdörtgen ahşap kesitlidir. Giriş kapısından doğrudan avluya girilmektedir. Evin mimarisi orta avlulu olup avlunun çevresinde 13 oda bulunmaktadır. Avludaki ahşap merdivenle üst kat balkona (eyvan) çıkılmaktadır. Üst kat tamamen balkonla çevrilmiş olup buradaki odalar balkona açılmaktadır Geniş, ahşap tabanlı ve korkuluklu olan balkon ahşap eliböğründelerle desteklenmiştir. Odaların balkona bakan cephelerinde ahşap dikdörtgen ve demir korkuluklu kemerli pencereler ile oymalı ahşap kapıları mevcuttur. Odaların tavanları ve tabanları da ahşaptır. Üst kattaki odalardan birinde üstü süslemeli niş ve iki kapaklı küçük bir ahşap dolap bulunmaktadır. Odaların duvarları çamur sıvalı olup bazı kısımlar beton sıvayla kaplanmıştır. Evin çatı katı açık olup çatı Marsilya kiremitli yarım bırakılmış beşik çatıdır. Avludan sonraki çatı sac kaplamadır. İç ve dış sıvası yapılmış olan ev iyi durumda olup bugün hala kullanılmaktadır.



The house is located at Hiroğlu St., in the Yeşilyurt district. It has the typical architectural building techniques and styles of the Yeşilyurt mansions. It dates back to the late Ottoman period.

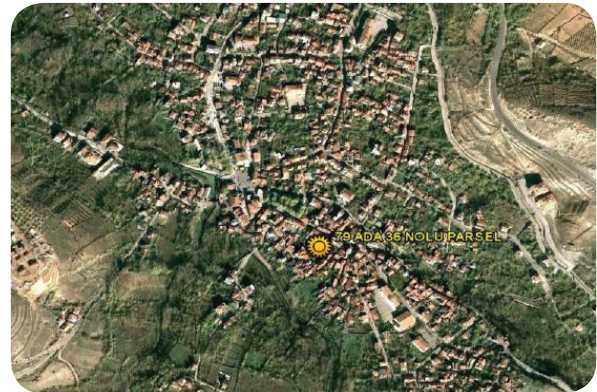
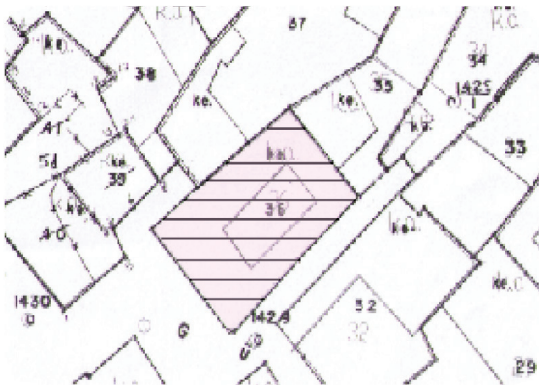

**L40-B4**

**38° 17' 39"**

**38° 14' 56"**

**994 m**

**10 km**

**Parselinde**

Paftası  
map section no

Enlemi  
latitude

Boylamı  
longitude

Denizden Yüksekliği  
altitude

İle Uzaklığı  
distance to city

Koruma Alanı  
protected area

# AHMET TALAT TANER EVİ

HOUSE OF AHMET TALAT TANER

- İli: Malatya
- İlçesi: Yeşilyurt
- Bulunduğu Yer:
  - Köy : -
  - Mahalle : Hiroğlu
  - Mevkii : -
- Kategorisi: Sivil Mimari Yapılar
- Tescil Durumu : 19.06.2007/488
- Koruma Derecesi : 2. Grup Yapı
- Orjinal Kullanımı : Ev
- Yapım Tarihi : -
- Mimari Çağı : Geç Osmanlı
- Kadastral Durumu:
  - Pafta: L40-B4
  - Ada: 86
  - Parsel: 10



Hiroğlu Mahallesinde bulunan ev, zemin + 1 katlıdır. Subasman seviyesi beton kaplı, üst kısımları kerpiç çamur siva üzeri beyaz badanalı bahçeli evin çift kanatlı, ahşap, kabaralığı giriş kapısı bulunmaktadır. Yapı 150 m<sup>2</sup> alan üzerindedir. Bu kapının hemen üzerinde ahşap sundurmalı çıkma yer almaktadır. Evin giriş katı sağır olup sadece küçük bir pencere bulunmaktadır. Evin giriş kapısı tarafındaki cephesinde üst kattaki önceden ahşap olan iki penceresi PVC kaplama ile değiştirilmiş ve demir korkulukludur. Bu iki pencere dışındaki diğer pencereler ise ahşap doğramadır. Evin batı cephesi moloz taş üzeri briketle örülü yüksek bahçe duvarlı olup bu duvarın tam ortasında çift kanatlı demir doğrama kapı yer almaktadır. Evin çatısı, Marsilya kiremit örtülü beşik çatıdır. Çatı katı ahşaplarla kapatılmıştır.



The house is located at Hiroğlu St., in the Yeşilyurt district. It has the typical architectural building techniques and styles of the Yeşilyurt mansions. It dates back to the late Ottoman period.

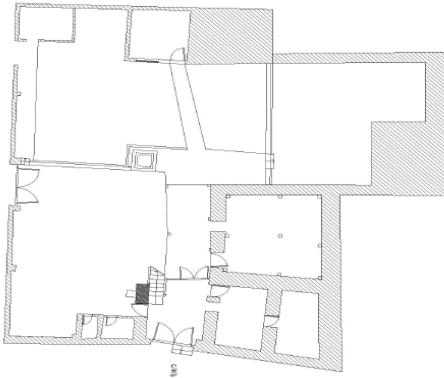

**L40-B4**

Paftası  
map section no

**38° 17' 36"**

Enlemi  
latitude

**38° 15' 03"**

Boylamı  
longitude

**1006 m**

Denizden Yüksekliği  
altitude

**11 km**

İle Uzaklığı  
distance to city

**Parselinde**

Koruma Alanı  
protected area

# ALİ - ZEHRA CÜCEMEN EVİ

## HOUSE OF ALİ-ZEHRA CÜCEMEN

- İli: Malatya
- İlçesi: Yeşilyurt
- Bulunduğu Yer:
  - Köy : -
  - Mahalle : Hiroğlu
  - Mevkii : -
- Kategorisi: Sivil Mimari Yapılar
- Tescil Durumu : 30.06.2005/791
- Koruma Derecesi : 2. Grup Yapı
- Orjinal Kullanımı : Ev
- Yapım Tarihi : 1935 - 1940 (?)
- Mimari Çağı : Cumhuriyet
- Kadastral Durumu:
  - Pafta: L40-B4
  - Ada: 81
  - Parsel: 12 ve 13



Hiroğlu Mahallesinde bulunan evin taş temel üzerine, kerpiç duvar örgülü, ara oda bölümleri ve ön cephe çıkması bağdadi teknikteki duvarlarla sağlanmıştır. Eve giriş cadde tarafından olmaktadır. Yapı 95-96 m<sup>2</sup> alan üzerindedir.

İki katlı, öne ikinci kat seviyesinden çıkmalı, kırma çatılı, kiremit örtülüdür. Gömme balkonludur. Çıkmanın altında eliböğünde ahşap elemanlarla desteklenmiştir. Alt kat cephede beton ve tuğla ile sağlamlaştırma yapılmıştır. Dış cephede basit ahşap kuşaklarla süsleme elemanları vardır. "Sokak Sağıklaştırması" kapsamında restore edilmiştir. Sadece dış cephe görünümüyle tarihi sokak dokusuna katkıda bulunmaktadırlar.

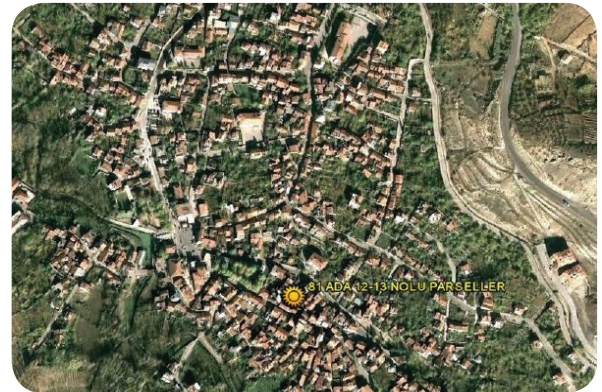
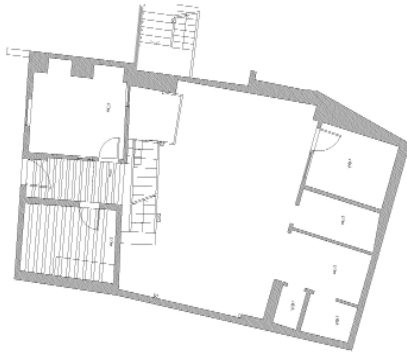

The house is located at Hiroğlu St., in the Yeşilyurt district. It has the typical architectural building techniques and styles of the Yeşilyurt mansions. It was built between 1935-1940. It dates back to the republic period.

**L40-B4**Paftası  
map section no**38° 17' 39"**Enlemi  
latitude**38° 14' 58"**Boylamı  
longitude**994 m**Denizden Yüksekliği  
altitude**10 km**İle Uzaklığı  
distance to city**Parselinde**Koruma Alanı  
protected area

# BEKİR YÜCEL EVİ

HOUSE OF BEKİR YÜCEL

- İli: Malatya
- İlçesi: Yeşilyurt
- Bulunduğu Yer:
  - Köy : -
  - Mahalle : Hiroğlu
  - Mevkii : -
- Kategorisi: Sivil Mimari Yapılar
- Tescil Durumu : 19.06.2007/488
- Koruma Derecesi : 2. Grup Yapı
- Orjinal Kullanımı : Ev
- Yapım Tarihi : -
- Mimari Çağı : Geç Osmanlı
- Kadastral Durumu:
  - Pafta: L40-B4
  - Ada: 81
  - Parsel: 5



Hiroğlu Mahallesinde bulunan, zemin + 1 katlı olan evin subasman seviyesi beton sıvalı, üzeri kerpiç çamur sıvalıdır Evin tek kanatlı iki tane kapısı mevcuttur. Yapı 215 m<sup>2</sup> alan üzerindedir. Bu kapılardan biri ahşap diğeri ise demirdir. Bahçeli olan evin yüksek bahçe duvarı bulunmaktadır. Evin batı köşesinde briket ile yapılmış çamur sıvalı, demir korkuluklu balkon yer almaktadır. Evin sokağa bakan cephesinde üst kat tamamen sundurmali olup cephe boyunca kapalı çıkma şeklindedir. Evin alt katı sağır olup üst katta ise iki tane dikdörtgen kesitli ahşap pencere yer almaktadır. Beşik çatılı olan ev Marsilya kiremit kaplıdır.



The house is located at Hiroğlu St., in the Yeşilyurt district. It has the typical architectural building techniques and styles of the Yeşilyurt mansions. It dates back to the late Ottoman period.

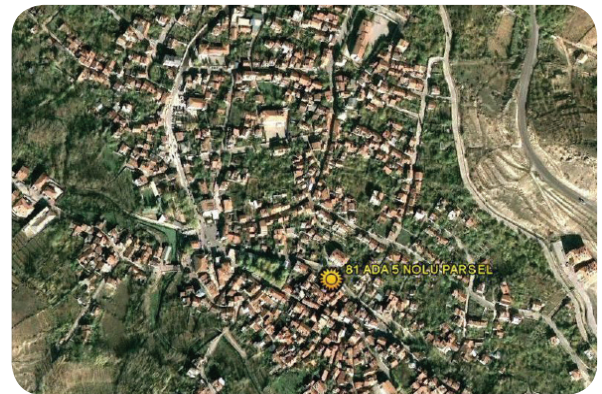

**L40-B4**

**38° 17' 59"**

**38° 14' 37"**

**998 m**

**10 km**

**Parselinde**

Paftası  
map section no

Enlemi  
latitude

Boylamı  
longitude

Denizden Yüksekliği  
altitude

İle Uzaklığı  
distance to city

Koruma Alanı  
protected area

# ÇIRAKGİLLER EVİ

## HOUSE OF ÇIRAKGİLLER

- İli : Malatya
- İlçesi : Yeşilyurt
- Bulunduğu Yer:
  - Köy : -
  - Mahalle : Hiroğlu
  - Mevkii : -
- Kategorisi: Sivil Mimari Yapılar
- Tescil Durumu : 30.06.2005/782
- Koruma Derecesi : 2. Grup Yapı
- Orjinal Kullanımı : Ev
- Yapım Tarihi : 1935 - 1940 (?)
- Mimari Çağı : Cumhuriyet
- Kadastral Durumu:
  - Pafta: L40-B4
  - Ada: 86
  - Parsel: 8 ve 9



Hiroğlu Mahallesinde bulunan ev taş temel üzerine, cephede ikinci kat seviyesine kadar kesmetaş duvar örgülü iki katlı, beşik çatılı, kiremit örtülüdür. Yapı 250 m<sup>2</sup> alan üzerindedir. İkinci kat cephe ile bina yan duvarları kerpiç örgülüdür. Bu yapıda ikinci kat üzerinde tek mekândan ibaret üçüncü bir kat olarak evin köşkü (cihannüma) bulunmaktadır. Köşk bölümünün duvarları bağdadidir. Giriş bölümünün üzerinde ahşap eliböğründe çıkmalarla desteklenmiş balkon (hayat) mevcuttur; köşk bölüm yine cephesi dışa taşkın olarak balkon üzerine yerleştirilmiştir. Odalarda pencere üst ve alt seviyelerinde ahşap pervazlarla hareket ve sağlamlaştırma sağlanmıştır. Yine odalarda yüklük ve nişler mevcuttur. Birinci kat girişi sofası etrafındaki odalardan ibarettir. İkinci kat orta sofa etrafındaki odalardan ibaret olup çatısından taşkın olarak köşkü mevcuttur. Yapının cephesinde ve duvar sıvalarında yenileştirmeler yapılmıştır. Özellikle ikinci kat pencerenin çerçeve ve kenarları değişikliğe uğramıştır. Yapı genel olarak sağlam durumdadır. Restore edilmiştir.

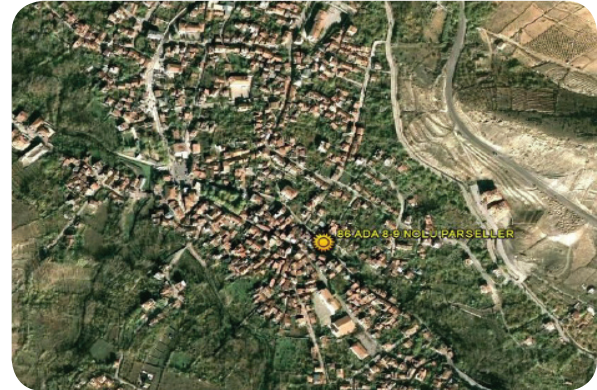
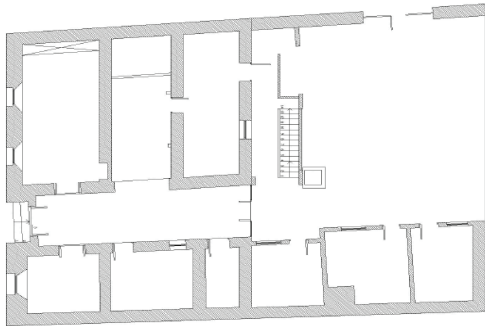

The house is located at Hiroğlu St., in the Yeşilyurt district. It has the typical architectural building techniques and styles of the Yeşilyurt mansions. It was built between 1935-1940. It dates back to the republic period.

**L40-B4**Paftası  
map section no**38° 17' 36"**Enlemi  
latitude**38° 15' 02"**Boylamı  
longitude**1004 m**Denizden Yüksekliği  
altitude**11 km**İle Uzaklığı  
distance to city**Parselinde**Koruma Alanı  
protected area

# HACI ALİ ÖZBEY EVİ

HOUSE OF HACI ALİ ÖZBEY

- İli: Malatya
- İlçesi: Yeşilyurt
- Bulunduğu Yer:
  - Köy : -
  - Mahalle : Hiroğlu
  - Mevkii : -
- Kategorisi: Sivil Mimari Yapılar
- Tescil Durumu : 30.06.2005/783
- Koruma Derecesi : 2. Grup Yapı
- Orjinal Kullanımı : Ev - Dükkan
- Yapım Tarihi : 1930 - 1940 (?)
- Mimari Çağı : Cumhuriyet
- Kadastral Durumu:
  - Pafta: L40-B4
  - Ada: 79
  - Parsel: 6 ve 7



Hiroğlu Mahallesinde bulunan ev taş temel üzerine, kerpiç duvar örgülü, iki katlı, kırma çatılı, çatısı kiremit örtülüdür. Oda bölmeleri ve cephesi bağdadi duvarlarla sağlanmıştır. Yapı 215 m<sup>2</sup> alan üzerindedir. İkinci kat seviyesi boyunca ahşap eliböğünde desteklerle dışarıya çıkmalıdır. Çıkma üzerinde şahniş bulunur ikinci kat dükkânlar üzerine yerleştirilmiştir. Yapının ikinci kat cephesi dışında hiçbir özgünlüğü bulunmamakta, cephesiyle tarihi sokak dokusuna katkıda bulunmaktadır. 7 nolu parsel üzerindeki eklenti 2006 yılında yıkılmıştır.

Malatya Valiliğince "Sokak Sağıklaştırması Projesi" kapsamında restorasyonu tamamlanmıştır.



The house is located at Hiroğlu St., in the Yeşilyurt district. It has the typical architectural building techniques and styles of the Yeşilyurt mansions. It was built between 1930-1940. It dates back to the republic period.

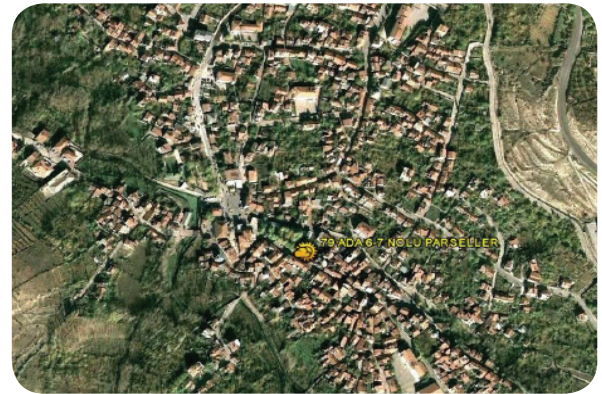
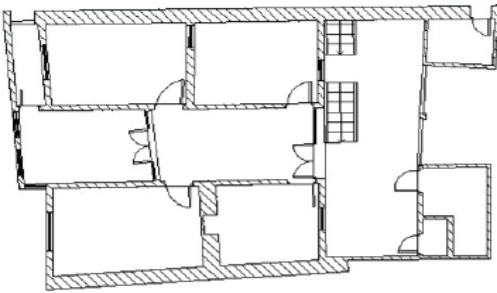

**L40-B4**

Paftası  
map section no

**38° 17' 40"**

Enlemi  
latitude

**38° 14' 56"**

Boylamı  
longitude

**993 m**

Denizden Yüksekliği  
altitude

**10 km**

İle Uzaklığı  
distance to city

**Parselinde**

Koruma Alanı  
protected area

# HACI AHMET ESER VE MÜŞTEREKLERİ EVİ

## HOUSE OF HACI AHMET ESER AND HIS COMMONS

- İli: Malatya
- İlçesi: Yeşilyurt
- Bulunduğu Yer:
  - Köy : -
  - Mahalle : Hiroğlu
  - Mevkii : -
- Kategorisi: Sivil Mimari Yapılar
- Tescil Durumu : 19.06.2007/488
- Koruma Derecesi : 2. Grup Yapı
- Orjinal Kullanımı : Ev
- Yapım Tarihi : -
- Mimari Çağı : Geç Osmanlı
- Kadastral Durumu:
  - Pafta: L40-B4
  - Ada: 92
  - Parsel: 7



Hiroğlu Mahallesinde bulunan ev, zemin + 1 katlı olup oldukça harabe durumdadır. İçten kerpiç olan evin dış cephesi beton sıvalıdır. Orijinalinde ahşap olan kapısı değiştirilerek demir kapı yapılmıştır. Evin görülen belirgin bir sanatsal özelliği bulunmamaktadır. Ön cephede alt katta dikdörtgen kesitli, ahşap doğramalı, demir parmaklıklı küçük bir pencere, üst katta ise yine dikdörtgen kesitli ahşap iki tane pencere yer almaktadır. Evin çatısı beşik çatı olup Marsilya tipi kiremitle kaplıdır. Yapı 110 m<sup>2</sup> alan üzerindedir.

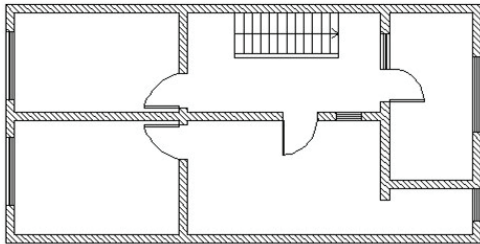

The house is located at Hiroğlu St., in the Yeşilyurt district. It has the typical architectural building techniques and styles of the Yeşilyurt mansions. It dates back to the late Ottoman period.

**L40-B4**Paftası  
map section no**38° 17' 37"**Enlemi  
latitude**38° 14' 59"**Boylamı  
longitude**999 m**Denizden Yüksekliği  
altitude**11 km**İle Uzaklığı  
distance to city**Parselinde**Koruma Alanı  
protected area

# HACI AHMET UĞURLU EVİ

HOUSE OF HACI AHMET UĞURLU

- **İli:** Malatya
- **İlçesi:** Yeşilyurt
- **Bulunduğu Yer:**  
Köy : -  
Mahalle : Hiroğlu  
Mevkii : -
- **Kategorisi:** Sivil Mimari Yapılar
- **Tescil Durumu :** 30.06.2005/787  
15.09.2005/958
- **Koruma Derecesi :** 2. Grup Yapı
- **Orjinal Kullanımı :** Ev
- **Yapım Tarihi :** 1930 - 1940 (?)
- **Mimari Çağı :** Cumhuriyet
- **Kadastral Durumu:**  
Pafta: L40-B4  
Ada: 86  
Parsel: 2 ve 3



Hiroğlu Mahallesinde bulunan ev taş temel üzerine birinci kat pencere seviyesine kadar kesme taş, bu seviyeden itibaren kerpiç dış duvar örgülüdür. İki katlı, beşik çatılı, kiremit örtülüdür. Oda bölmeleri bağdadi örülüdür. Birinci kat sofanın her iki yanında odalar bulunmakta, arka cephede ise avlu yer almaktadır. Avludan katlara ahşap merdivenle çıkılmaktadır.

İkinci kat sofa etrafındaki odalardan ibarettir. Oda duvarlarında pencere alt ve üst hizalarında ahşap pervazlarla hareket ve sağlamlaştırma sağlanmıştır. Odalarda yüklük ve nişler mevcuttur. İkinci kat seviyesinde girişin üzerinde dışa taşkın balkon (hayat) mevcuttur. Yine ikinci kat bahçe yönüne taşkın ahşap açık eyvanlıdır. İyi korunmuş bir örnektir.

Yapı genel olarak sağlam durumda olup dış cephe restorasyonu tamamlanmıştır.



The house is located at Hiroğlu St., in the Yeşilyurt district. It has the typical architectural building techniques and styles of the Yeşilyurt mansions. It was built between 1930-1940. It dates back to the republic period.

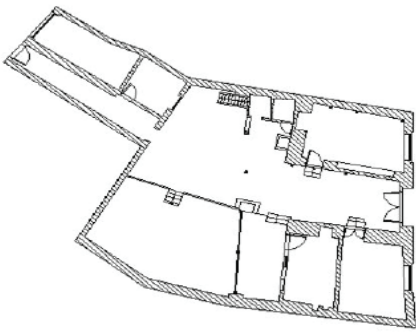

**L40-B4**

**38° 17' 36"**

**38° 15' 03"**

**1007 m**

**11 km**

**Parselinde**

Paftası  
map section no

Enlemi  
latitude

Boylamı  
longitude

Denizden Yüksekliği  
altitude

İle Uzaklığı  
distance to city

Koruma Alanı  
protected area



# HANIM - SEVİM YAVAŞ EVİ

HOUSE OF HANIM-SEVİM YAVAŞ

- İli: Malatya
- İlçesi: Yeşilyurt
- Bulunduğu Yer:
  - Köy: -
  - Mahalle: Hiroğlu
  - Mevkii: -
- Kategorisi: Sivil Mimari Yapılar
- Tescil Durumu : 19.06.2007/488
- Koruma Derecesi : 2. Grup Yapı
- Orjinal Kullanımı : Ev
- Yapım Tarihi : -
- Mimari Çağı : Geç Osmanlı
- Kadastral Durumu:
  - Pafta: L40-B4
  - Ada: 83
  - Parsel: 28



Hiroğlu Mahallesinde bulunan ve zemin + 1 katlı olan ev, kesme taş üzerine kerpiç malzeme ile inşa edilmiş olup kesme taşlar arasına ahşap hatıllar yerleştirilmiştir. Yapı 110 m<sup>2</sup> alan üzerindedir. Yapının üst katı çita üzeri çamur sıvadır. Eve giriş çift kanatlı, kabaralı ahşap kapıdan sağlanmaktadır. Alt katta iki, üst katta dört olmak üzere farklı boyutlarda altı adet dikdörtgen kesitli ahşap doğrama pencere bulunmaktadır. Alt kattaki pencereler demir parmaklıklı ve tel örgülüdür. Giriş kapısının hemen üstünde dikdörtgen kesitli, ahşap kafesli aydınlatma penceresi yer almaktadır. Evin üst katı ahşap sundurmalarla desteklenmiş boydan boya çıkma şeklindedir. Evin tek eğimli olan çatısı Marsilya kiremit kaplıdır. Dış sivaları dökülmüş olan duvarlarında ciddi çatlaklar bulunan ev, bugün kullanılmamaktadır.



The house is located at Hiroğlu St., in the Yeşilyurt district. It has the typical architectural building techniques and styles of the Yeşilyurt mansions. It dates back to the late Ottoman period.

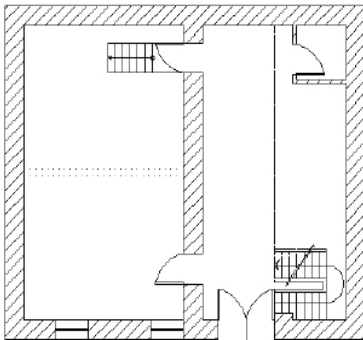

**L40-B4**

**38° 17' 36"**

**38° 14' 59"**

**999 m**

**11 km**

**Parselinde**

Paftası  
map section no

Enlemi  
latitude

Boylamı  
longitude

Denizden Yüksekliği  
altitude

İle Uzaklığı  
distance to city

Koruma Alanı  
protected area

# HANIM HASÇELİK EVİ

## HOUSE OF HANIM HASÇELİK

- İli: Malatya
- İlçesi: Yeşilyurt
- Bulunduğu Yer:  
Köy : -  
Mahalle : Hiroğlu  
Mevkii : -
- Kategorisi: Sivil Mimari Yapılar
- Tescil Durumu : 19.06.2007/488
- Koruma Derecesi : 2. Grup Yapı
- Orjinal Kullanımı : Ev
- Yapım Tarihi : -
- Mimari Çağı : Geç Osmanlı
- Kadastral Durumu:  
Pafta: L40-A3  
Ada: 79  
Parsel: 47



Hiroğlu Mahallesinde bulunan ve zemin + 1 katlı olan ev, kesme taş üzeri kerpiç malzeme ile inşa edilmiştir. Bahçeli evin çift kanatlı, üstünde kesme taş kemerli olan bir giriş kapısı bulunmaktadır. Bu kapıdan doğrudan bahçeye girilmektedir. Giriş kapısının üzerindeki kitabede Türkçe harflerle besmele yazmaktadır. Yapı 105 m<sup>2</sup> alan üzerindedir.

Evin çatısı yarım bırakılmış alaturka kiremitli beşik çatıdır. Evin tabanı ahşaptır. Giriş katında iki oda ve mabeyn odası, birinci katta ise kapıları balkona (eyvan) açılan yedi adet oda bulunmaktadır. Odalarda belirgin sanat süslemeleri ve ahşap dolaplar bulunmamaktadır. Evin içine doğrudan girişi sağlayan bir kapısı bulunmamakla birlikte giriş kattaki odalara avludaki tek basamak yükseklikli beton tabanlı balkondan doğrudan girilebilmektedir. Evin üst katı tamamen balkonla çevrilidir. Bahçedeki ahşap merdivenle bu balkona ulaşılabilir. Balkondan üst kattaki bütün odalara giriş mevcuttur. Balkon ve odalar ahşap tabanlı olup odaların tavanları da ahşaptır. Merdiven ve balkonun korkulukları sade ve ahşaptır. Evin çevresi yüksek duvarlarla çevrilmiş olup bahçesi içe dönük bahçedir. Oldukça büyük ve ferah bu bahçenin tabanı toprak olup burada muhdes olarak yapılmış bir tuvalet bulunmaktadır.



The house is located at Hiroğlu St., in the Yeşilyurt district. It has the typical architectural building techniques and styles of the Yeşilyurt mansions. It dates back to the late Ottoman period.

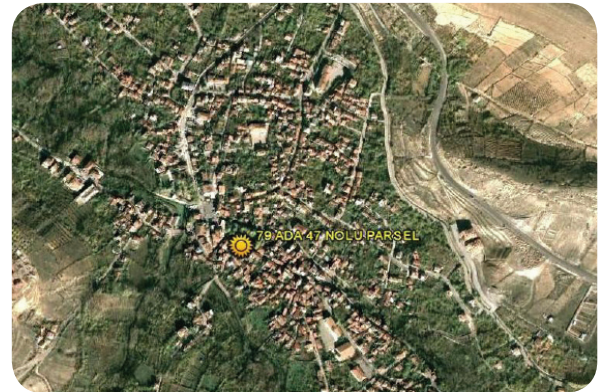
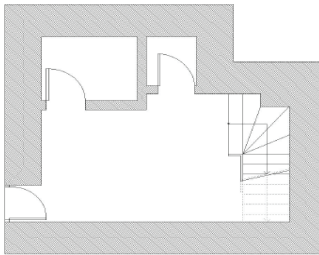

**L40-A3**

**38° 17' 39"**

**38° 14' 54"**

**992 m**

**10 km**

**Parselinde**

Paftası  
map section no

Enlemi  
latitude

Boylamı  
longitude

Denizden Yüksekliği  
altitude

İle Uzaklığı  
distance to city

Koruma Alanı  
protected area

# HANİFİ TANBAY EVİ

HOUSE OF HANİFİ TANBAY

- İli: Malatya
- İlçesi: Yeşilyurt
- Bulunduğu Yer:
  - Köy : -
  - Mahalle : Hiroğlu
  - Mevkii : -
- Kategorisi: Sivil Mimari Yapılar
- Tescil Durumu : 30.06.2005/784
- Koruma Derecesi : 2. Grup Yapı
- Orjinal Kullanımı : Ev
- Yapım Tarihi : -
- Mimari Çağı : Geç Osmanlı
- Kadastral Durumu:
  - Pafta: L40-B4
  - Ada: 80
  - Parsel: 6 ve 7



Hiroğlu Mahallesinde bulunan ev taş temel üzerine, kerpiç duvar örgülü, iki katlı, beşik çatılı, sac çatı örtülüdür. İkinci kat üzeri orta bölümde sekizgen forumlu cihannüma bulunur. Cadde cephesinde üç adet şahniş mevcut olup ortadaki şahniş üç köşeli forumludur. Sokağa bakan tarafın ikinci kat orta bölümünde bir şahniş daha bulunmaktadır. Evin iç bölümleri birçok fonksiyon değişikliğine uğramıştır. Ancak dış cephesi ve cihannümalı oluşu sokak dokusunda evi ön plana çıkarmıştır. Mimarisini ile tarihi sokak dokusuna katkısı bulunmaktadır.

Binanın caddeye bakan tarafında alt katta dükkânlar yer alır. Eve giriş çıkmaz sokak içindedir. Adıyaman Caddesinde bulunan 12 adet "Geleneksel Yeşilyurt Evleri"nden sadece bu ev cihannümalıdır. Ancak daha önce ikamet, askerlik şubesi olarak kullanım görmesi dolayısıyla iç mekânlarda değişiklikler yapılmıştır.

"Sokak Sağııklaştırması Projesi" kapsamında restore edilmiştir.



The house is located at Hiroğlu St., in the Yeşilyurt district. It has the typical architectural building techniques and styles of the Yeşilyurt mansions. It dates back to the late Ottoman period.

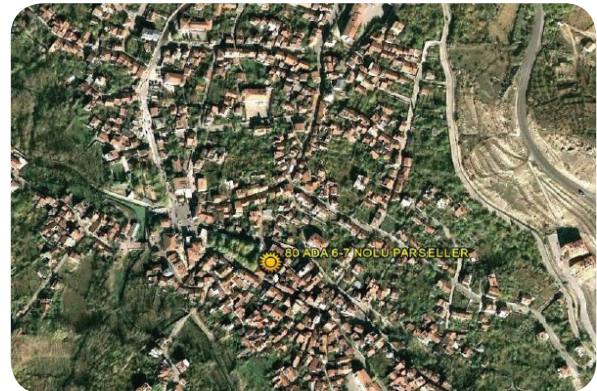

**L40-B4**

**38° 17' 40"**

**38° 14' 56"**

**994 m**

**10 km**

**Parselinde**

Paftası  
map section no

Enlemi  
latitude

Boylamı  
longitude

Denizden Yüksekliği  
altitude

İle Uzaklığı  
distance to city

Koruma Alanı  
protected area

# HASAN HÜSEYİN AKPINAR EVİ

HOUSE OF HASAN HÜSEYİN AKPINAR

- İli: Malatya
- İlçesi: Yeşilyurt
- Bulunduğu Yer:
  - Köy : -
  - Mahalle : Hiroğlı
  - Mevkii : -
- Kategorisi: Sivil Mimari Yapılar
- Tescil Durumu : 19.06.2007/488
- Koruma Derecesi : 2. Grup Yapı
- Orjinal Kullanımı : Ev
- Yapım Tarihi : -
- Mimari Çağı : Geç Osmanlı
- Kadastral Durumu:
  - Pafta: L40-B4
  - Ada: 83
  - Parsel: 22



Hiroğlı Mahallesinde bulunan, zemin + 1 katlı olan evin subasman seviyesine kadar beton sıvalı olup hemen üst kısmı çamur sıvayla kaplanmıştır. Evin pencereleri ahşap doğramadır. Evin kuzey ve doğu cephesinde iki adet cumba bulunmaktadır. Orijinal giriş kapısı değiştirilerek demir yapılmıştır. Evin güneydoğu köşesindeki birinci kat oda duvarı briketle yenilenmiş durumdadır. Evin çatısı onarılmış olup marsilya kiremidi konulmuştur. Yapı 185 m<sup>2</sup> alan üzerindedir.



The house is located at Hiroğlı St., in the Yeşilyurt district. It has the typical architectural building techniques and styles of the Yeşilyurt mansions. It dates back to the late Ottoman period.

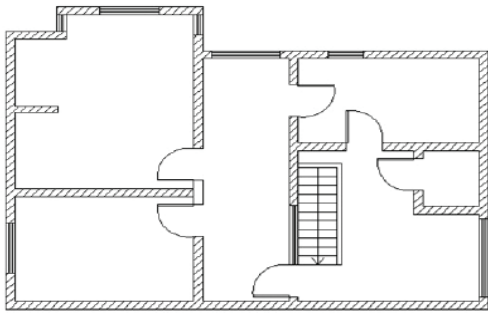

**L40-B4**

**38° 17' 36"**

**38° 14' 58"**

**999 m**

**11 km**

**Parselinde**

Paftası  
map section no

Enlemi  
latitude

Boylamı  
longitude

Denizden Yüksekliği  
altitude

İle Uzaklığı  
distance to city

Koruma Alanı  
protected area

# HASAN TUNCER EVİ

HOUSE OF HASAN TUNCER

- İli: Malatya
- İlçesi: Yeşilyurt
- Bulunduğu Yer:
  - Köy : -
  - Mahalle : Hiroğlu
  - Mevkii : -
- Kategorisi: Sivil Mimari Yapılar
- Tescil Durumu : 30.06.2005/785
- Koruma Derecesi : 2. Grup Yapı
- Yaptıran : -
- Yapım Tarihi : 1935 - 1940 (?)
- Mimari Çağı : Cumhuriyet
- Kadastral Durumu:
  - Pafta: L40-B4
  - Ada: 82
  - Parsel: 11



Hiroğlu Mahallesinde bulunan ev taş temel üzerine kerpiç duvar örgülü, iki katlı, beşik çatılı, kiremit örtülüdür. Oda bölmeleri bağdadi teknikteki duvarlarla sağlanmıştır. Yapı 112 m<sup>2</sup> alan üzerindedir. İkinci kat seviyesi boyunca ahşap eliböğünde desteklerle dışarıya çıkmalıdır. Cephede çatı saçağı boyunca basit ahşap oyma saçak pervazı mevcuttur.

Yapı genel olarak ayakla olmasına rağmen bakımsızdır ve sağlam gözükmemektedir. Birinci kat caddeye cepheli dükkân olup ikinci kat dükkân üzerine yerleştirilmiştir. Giriş cephedendir. Dükkân, dükkân üzeri ikinci kat, belirgin bir plan özelliği göstermeyen oda ve sofa düzenlemeleri, basit ahşap elemanları ile bu ev sade görünümlüdür. Cadde boyunca yer alan diğer 11 ev ile benzerlik göstermekte, varlığı ile sadece tarihi sokak dokusuna katkıda bulunmaktadır.



The house is located at Hiroğlu St., in the Yeşilyurt district. It has the typical architectural building techniques and styles of the Yeşilyurt mansions. It was built between 1935-1940. It dates back to the republic period.

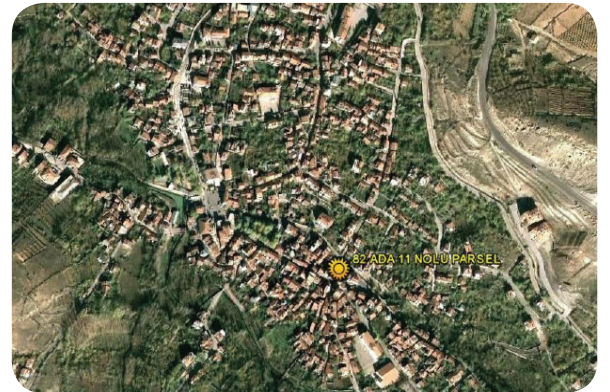
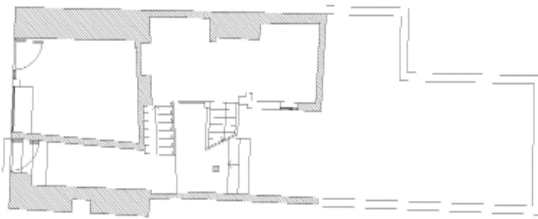

**L40-B4**

**38° 17' 38"**

**38° 15' 00"**

**995 m**

**11 km**

**Parselinde**

Paftası  
map section no

Enlemi  
latitude

Boylamı  
longitude

Denizden Yüksekliği  
altitude

İle Uzaklığı  
distance to city

Koruma Alanı  
protected area

# İMİHAN TOSUN EVİ

HOUSE OF İMİHAN TOSUN

- İli: Malatya
- İlçesi: Yeşilyurt
- Bulunduğu Yer:
  - Köy: -
  - Mahalle: Hiroğlu
  - Mevkii: -
- Kategorisi: Sivil Mimari Yapılar
- Tescil Durumu: 19.06.2007/488
- Koruma Derecesi: 2. Grup Yapı
- Orjinal Kullanımı: Ev
- Yapım Tarihi: -
- Mimari Çağı: Geç Osmanlı
- Kadastral Durumu:
  - Pafta: L40-B4
  - Ada: 92
  - Parsel: 6



Hiroğlu Mahallesinde bulunan ev, zemin + 1 katlı olan yapı oldukça harabe durumdadır. Şu anda kullanılmakta olan eve çift kanatlı ahşap kapıdan girilmektedir. Bu kapı yol seviyesinden aşağıda kalmaktadır. Evin üst katı boydan boya sundurmali çıkma şeklindedir. Evin alt katı ise sağır olup ön cephesinde hiç pencere bulunmamaktadır. Üst katta da dikdörtgen kesitli ahşap pencereler yer almaktadır. Şu anda beton sıvalı olan ev kırma çatılı olup çatı örtüsü alaturka kiremittir. Paftasındaki yerleşime göre 8 parsel üzerinde olmalıdır.



The house is located at Hiroğlu St., in the Yeşilyurt district. It has the typical architectural building techniques and styles of the Yeşilyurt mansions. It dates back to the late Ottoman period.



**L40-B4**

**38° 17' 37"**

**38° 14' 59"**

**999 m**

**11 km**

**Parselinde**

Paftası  
map section no

Enlemi  
latitude

Boylamı  
longitude

Denizden Yüksekliği  
altitude

İle Uzaklığı  
distance to city

Koruma Alanı  
protected area

# KEMAL GÜLHAŞ EVİ

HOUSE OF KEMAL GÜLHAŞ

- İli: Malatya
- İlçesi: Yeşilyurt
- Bulunduğu Yer:
  - Köy : -
  - Mahalle : Hiroğlu
  - Mevkii : -
- Kategorisi: Sivil Mimari Yapılar
- Tescil Durumu : 30.06.2005/789
- Koruma Derecesi : 2. Grup Yapı
- Orjinal Kullanımı : Ev
- Yapım Tarihi : 1935 - 1940 (?)
- Mimari Çağı : Cumhuriyet
- Kadastral Durumu:
  - Pafta: L40-B4
  - Ada: 81
  - Parsel: 10



Hiroğlu Mahallesinde bulunan ev taş temel üzerine kerpiç duvar örgülü, iki katlı, beşik çatılı, kiremit örtülüdür. Oda bölmeleri bağdadi teknikteki duvarlarla sağlanmıştır. Yapı 120 m<sup>2</sup> alan üzerindedir. İkinci kat seviyesi boyunca ahşap desteklerle dışarıya çıkmalıdır. Yapı genel olarak ayakta olmasına rağmen bakımsızdır ve sağlam gözükmemektedir. Birinci kat cepheli dükkân olup ikinci kat dükkân üzerine yerleştirilmiştir. Cepheden ve yandaki Sofuoğlu Sokaktan iki girişi mevcuttur. Cephede ve sokak yönünde beton sıvalarla onarım yapılmıştır. Dükkân, dükkân üzeri ikinci kat planlı olan ev herhangi bir plan özelliği göstermeyen, basit ahşap elemanları ile tek yapı olarak herhangi bir özgün tipoloji özelliği göstermemektedir. Ancak tarihi sokak dokusuna dış cephesiyle katkısı olmaktadır.

“Sokak Sağlıklaştırması Projesi” kapsamında restore edilmiştir.



The house is located at Hiroğlu St., in the Yeşilyurt district. It has the typical architectural building techniques and styles of the Yeşilyurt mansions. It was built between 1935-1940. It dates back to the republic period.

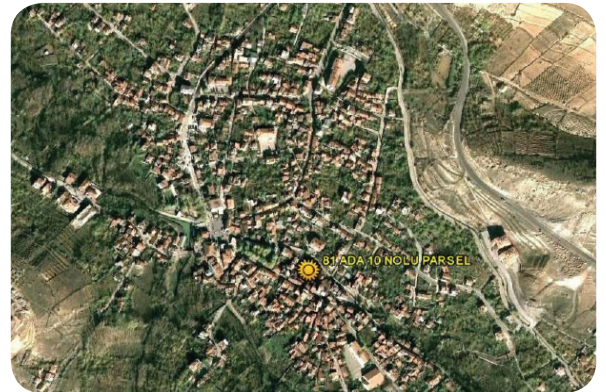
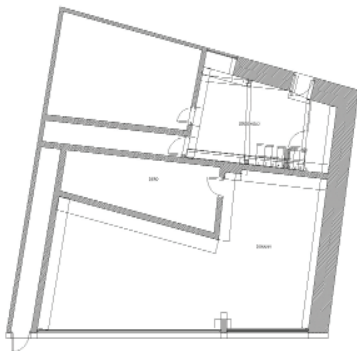

**L40-B4**

**38° 17' 39"**

**38° 14' 58"**

**994 m**

**10 km**

**Parselinde**

Paftası  
map section no

Enlemi  
latitude

Boylamı  
longitude

Denizden Yüksekliği  
altitude

İle Uzaklığı  
distance to city

Koruma Alanı  
protected area

# KINACI EVİ

## HOUSE OF KINACI

- İli: Malatya
- İlçesi: Yeşilyurt
- Bulunduğu Yer:
  - Köy : -
  - Mahalle : Hiroğlu
  - Mevkii : -
- Kategorisi: Sivil Mimari Yapılar
- Tescil Durumu : 30.06.2005/781
- Koruma Derecesi : 2. Grup Yapı
- Orjinal Kullanımı : Ev
- Yapım Tarihi : 1930 - 1940 (?)
- Mimari Çağı : Cumhuriyet
- Kadastral Durumu:
  - Pafta: L40-B4
  - Ada: 79
  - Parsel: 12 ve 13



Hiroğlu Mahallesinde bulunan ev taş temel üzerine, kerpiç duvar örgülü, iki katlı, kırma çatılı, kiremit örtülüdür. Cadde cephesi boyunca dükkânlar birinci katı oluşturur. Oda bölümleri ve cephe bağdadi teknikteki duvarlarla sağlanmıştır. Yapı 145 m<sup>2</sup> alan üzerindedir. İkinci kat seviyesi boyunca ahşap eliböğünde desteklerle dışarıya çıkmalı, çıkmanın tam ortasına yarım daire şeklinde sonradan bir cumba eklenmiştir. Evin cadde yönünden üç girişi mevcuttur. Dar girişlerle arka açıklığa geçilmektedir. Arka alıktan geçen basık bodrumu mevcuttur. Ahşap merdivenlerle katlara çıkılır. Yapının ikinci kat cephesi dışındaki tüm bölümlerinde değişiklikler ve eklemeler yapılmıştır. Basit ahşap elemanları ve dış cephesi itibarıyla tarihi sokak dokusuna katkıda bulunmaktadırlar.

Miras yoluyla bölümlenmesinden dolayı içi özgünlüğünü kaybetmiş olan ev yapılan "Sokak Sağıklaştırması Projesi" kapsamında restore edilmiştir.



The house is located at Hiroğlu St., in the Yeşilyurt district. It has the typical architectural building techniques and styles of the Yeşilyurt mansions. It was built between 1930-1940. It dates back to the republic period.

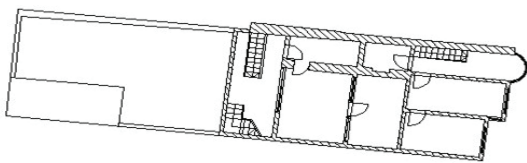

**L40-B4**

Paftası  
map section no

**38° 17' 39"**

Enlemi  
latitude

**38° 14' 56"**

Boylamı  
longitude

**994 m**

Denizden Yüksekliği  
altitude

**10 km**

İle Uzaklığı  
distance to city

**Parselinde**

Koruma Alanı  
protected area



# MAHMUT GÜZELKAYA EVİ

HOUSE OF MAHMUT GÜZELKAYA

- İli: Malatya
- İlçesi: Yeşilyurt
- Bulunduğu Yer:
  - Köy : -
  - Mahalle : Hiroğlu
  - Mevkii : -
- Kategorisi: Sivil Mimari Yapılar
- Tescil Durumu : 30.06.2005/786
- Koruma Derecesi : 2. Grup Yapı
- Orjinal Kullanımı : Ev
- Yapım Tarihi : 1930 - 1940 (?)
- Mimari Çağı : Cumhuriyet
- Kadastral Durumu:
  - Pafta: L40-B4
  - Ada: 79
  - Parsel: 4 ve 5



Hiroğlu Mahallesinde bulunan ev; taş temel üzerine, kerpiç duvar örgülü, iki katlı, kırma çatılı, kiremit örtülüdür. Oda bölmeleri ve cephesi bağdadi duvarlarla sağlanmıştır. İkinci kat seviyesi boyunca ahşap eliböğünde desteklerle dışarıya çıkmalıdır. Yapı 155 m<sup>2</sup> alan üzerindedir.

Binanın caddeye bakan tarafında, alt katta dükkânlar yer alır. Eve giriş, çıkmaz sokaktaki iki ayrı kapıdan sağlanmaktadır. Evin iç bölümleri sonradan bölmelerle değişikliğe uğramıştır.

“Sokak Sağıklaştırması Projesi” kapsamında restore edilmiştir.



The house is located at Hiroğlu St., in the Yeşilyurt district. It has the typical architectural building techniques and styles of the Yeşilyurt mansions. It was built between 1930-1940. It dates back to the republic period.

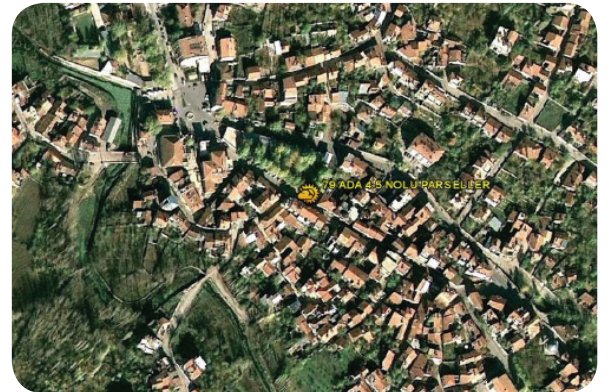
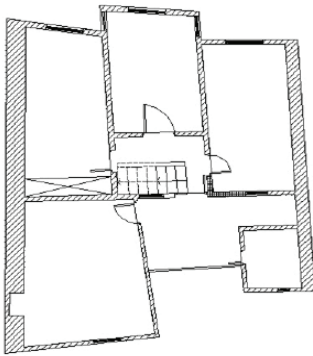

**L40-B4**

Paftası  
map section no

**38° 17' 40"**

Enlemi  
latitude

**38° 14' 55"**

Boylamı  
longitude

**992 m**

Denizden Yüksekliği  
altitude

**10 km**

İle Uzaklığı  
distance to city

**Parselinde**

Koruma Alanı  
protected area

# MEHMET ALİ - FATMA CANPOLAT EVİ

HOUSE OF MEHMET ALİ - FATMA CANPOLAT

- İli: Malatya
- İlçesi: Yeşilyurt
- Bulunduğu Yer:  
Köy : -  
Mahalle : Hiroğlu  
Mevkii : -
- Kategorisi: Sivil Mimari Yapılar
- Tescil Durumu : 19.06.2007/488
- Koruma Derecesi : 2. Grup Yapı
- Orjinal Kullanımı : Ev
- Yapım Tarihi : -
- Mimari Çağı : Geç Osmanlı
- Kadastral Durumu:  
Pafta: L40-B4  
Ada: 83  
Parsel: 23



Hiroğlu Mahallesinde bulunan, zemin + 1 katlı olan ev, doğu - batı istikametinde uzanan dikdörtgen planlı bir yapıdır. Evin doğusunda sokağa geçişi sağlayan bir geçit mevcuttur. Evin subasman seviyesi beton sıvalı olup bu seviyenin hemen üstünden kerpiç başlamaktadır. Evin kuzey cephesinde çift kanatlı ahşap giriş kapısı yer almaktadır. Evin alt katı sağır olup küçük dikdörtgen kesitli ahşap bir pencere bulunmaktadır. Üst kat pencereleri de dikdörtgen kesitli olup ahşap doğramadır. Yapı 130 m<sup>2</sup> alan üzerindedir.

Odalar ahşap mertekler üzerine yerleştirilmiştir. Evin tek tarafa eğimli olan çatısı yeni kiremit kaplıdır. Dış sıvaları dökülmüş olan ev oldukça bakımsız durumdadır.



The house is located at Hiroğlu St., in the Yeşilyurt district. It has the typical architectural building techniques and styles of the Yeşilyurt mansions. It dates back to the late Ottoman period.

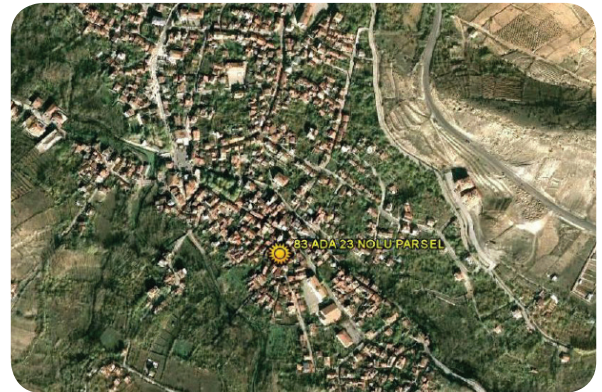
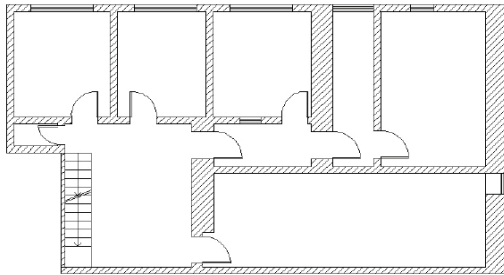

**L40-B4**

Paftası  
map section no

**38° 17' 35"**

Enlemi  
latitude

**38° 14' 59"**

Boylamı  
longitude

**999 m**

Denizden Yüksekliği  
altitude

**11 km**

İle Uzaklığı  
distance to city

**Parselinde**

Koruma Alanı  
protected area

# MEHMET KELEŞ EVİ

HOUSE OF MEHMET KELEŞ

- İli: Malatya
- İlçesi: Yeşilyurt
- Bulunduğu Yer:
  - Köy : -
  - Mahalle : Hıroğlu
  - Mevkii : -
- Kategorisi: Sivil Mimari Yapılar
- Tescil Durumu : 19.06.2007/488
- Koruma Derecesi : 2. Grup Yapı
- Orjinal Kullanımı : Ev
- Yapım Tarihi : -
- Mimari Çağı : Geç Osmanlı
- Kadastral Durumu:
  - Pafta: L40-B4
  - Ada: 237
  - Parsel: 26



Hıroğlu Mahallesinde bulunan, zemin + 1 katlı olarak kerpiç malzeme ile inşa edilmiş ev, subasman seviyesine kadar beton, üst kısımda çamur sıvalı ve beyaz badanalıdır. Alt katı sağır olan evin, demir bir giriş kapısı bulunmaktadır. Evin üst kat pencereleri dikdörtgen kesitli olup ahşap doğramadır. Evin tek taraflı sundurma çatısı Marsilya kiremit kaplıdır. Dış sıvaları çatlamış olan ev bugün hala kullanılmaktadır.

Tescilin 237 Ada, 25 Parselde olması gerekmektedir. Ancak Koruma Kurulunun bu evi, bitişiğindeki hiçbir görsel ve mimari özelliği olmayan 237 Ada, 26 Parseldeki Mehmet Keleş Evi'ne ait olarak değerlendirdiği düşünülmektedir.



The house is located at Hıroğlu St., in the Yeşilyurt district. It has the typical architectural building techniques and styles of the Yeşilyurt mansions. It dates back to the late Ottoman period.

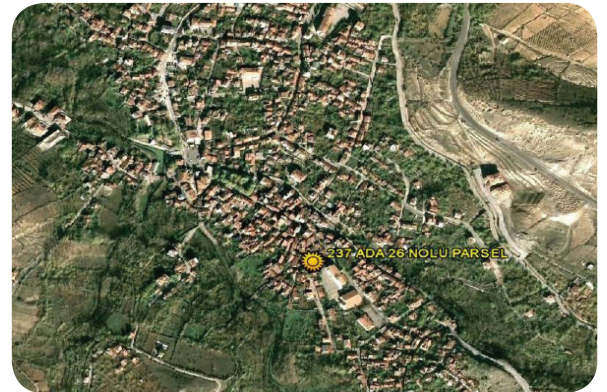
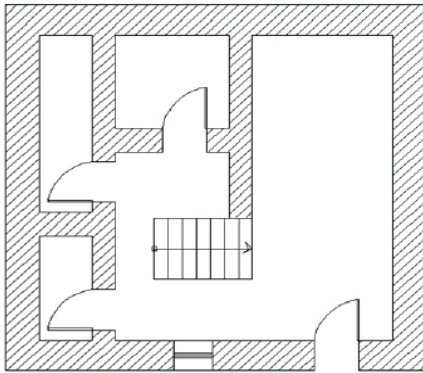

**L40-B4**

**38° 17' 34"**

**38° 15' 00"**

**1001 m**

**11 km**

**Parselinde**

Paftası  
map section no

Enlemi  
latitude

Boylamı  
longitude

Denizden Yüksekliği  
altitude

İle Uzaklığı  
distance to city

Koruma Alanı  
protected area

# MURAT ÖZABACI EVİ

HOUSE OF MURAT ÖZABACI

- İli: Malatya
- İlçesi: Yeşilyurt
- Bulunduğu Yer:
  - Köy : -
  - Mahalle : Hiroğlı
  - Mevkii : -
- Kategorisi: Sivil Mimari Yapılar
- Tescil Durumu : 30.06.2005/790  
15.09.2005/959
- Koruma Derecesi : 2. Grup Yapı
- Orjinal Kullanımı: Ev
- Yapım Tarihi : 1935 - 1940 (?)
- Mimari Çağı : Cumhuriyet
- Kadastral Durumu:
  - Pafta: L40-B4
  - Ada: 81
  - Parsel: 14 - 15 - 16 - 17 - 20



Hiroğlı Mahallesinde bulunan ev taş temel üzerine kerpiç duvar örgülü, iki katlı, kırma çatılı, kiremit örtülüdür. Cadde cephesi boyunca dükkânlar birinci katı oluşturur. Arka bölümde, avlu etrafında ahşap eyvan mevcuttur. Oda bölümleri bağdadi duvar örgü tekniği ile yapılmıştır. Burası büyük bir evin bölünmesi sonucu 2-4-6 no olarak sonradan bölümlenerek 3 haneye ayrılmıştır. Eve giriş Şentürk Sokak'tan bir koridorla sağlanmaktadır. Herhangi özgün bir plan tipi göstermemesine rağmen, basit ahşap elemanları ve varlığı ile yapılan "Sokak Sağıklaştırması Projesi" beraberinde tarihi sokak dokusuna katkıda bulunmaktadır.



The house is located at Hiroğlı St., in the Yeşilyurt district. It has the typical architectural building techniques and styles of the Yeşilyurt mansions. It was built between 1935-1940. It dates back to the republic period.

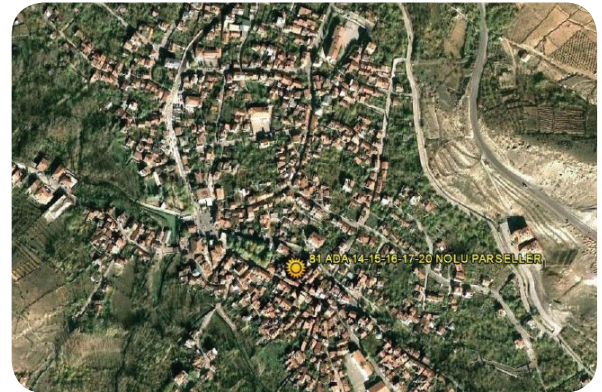
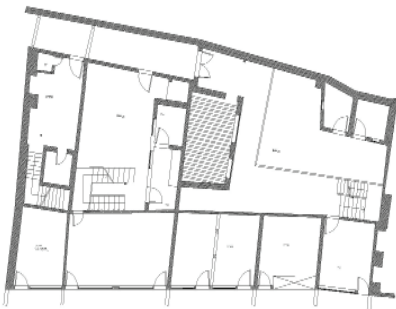

**L40-B4**

**38° 17' 39"**

**38° 14' 57"**

**995 m**

**10 km**

**Parselinde**

Paftası  
map section no

Enlemi  
latitude

Boylamı  
longitude

Denizden Yüksekliği  
altitude

İle Uzaklığı  
distance to city

Koruma Alanı  
protected area

# MUSTAFA - AHMET KELEŞ EVİ

## HOUSE OF MUSTAFA - AHMET KELEŞ

- İli: Malatya
- İlçesi: Yeşilyurt
- Bulunduğu Yer:
  - Köy : -
  - Mahalle : Hiroğlu
  - Mevkii : -
- Kategorisi: Sivil Mimari Yapılar
- Tescil Durumu : 19.06.2007/488
- Koruma Derecesi : 2. Grup Yapı
- Orjinal Kullanımı : Ev
- Yapım Tarihi : -
- Mimari Çağı : Geç Osmanlı
- Kadastral Durumu:
  - Pafta: L40-A3
  - Ada: 79
  - Parsel: 50



Hiroğlu Mahallesinde bulunan, zemin + 1 kat ve tek katlı olmak üzere iki kısımdan oluşan evin tek katlı tarafı beton tabanlı, ahşap mertekli, yarısı ahşap - yarısı da bir dönem tüp deposu olarak kullanıldığı için beton kaplıdır. İki bölümden oluşan bu kısmın arası yıkılarak birleştirilmiş ve günümüzde depo olarak kullanılmaktadır. Yapının bu kısmına giriş kuzey cephede bulunan iki ahşap kapıdan sağlanmaktadır. Orijinalinde tamamı iki katlı olan binanın bu kısmının üst katı yıkılarak beşik çatı haline getirilmiş ve Marsilya tipi kiremit ile kaplanmıştır. Tek katlı kısmın kuzey cephesinde farklı boyutlarda dikdörtgen kesitli 7 tane ahşap pencere mevcuttur. Pencerelemin demir parmaklıkları el işçiliğidir.

Zemin + 1 katlı yapının kuzey cephesinde ahşap eliböğründelerle desteklenmiş cumba mevcuttur. Bu binanın da kuzey cephesinde 2 tane ahşap giriş kapısı bulunmaktadır. Yine kuzey cephede 2 alt katta, 2 de üst katta olmak üzere 4 tane ahşap pencere yer almaktadır. Evin batı cephesinde ise üst katta 3 tane ahşap pencere vardır. Alt katın pencerelerinde demir parmaklıklar bulunmaktadır. Çatı süslemesi bulunan evin saçakları eskimiş durumdadır. Yapının dış cephesi ise kerpiç sıvalıdır.

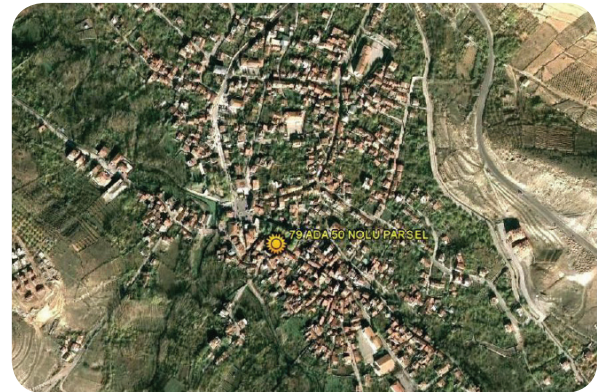
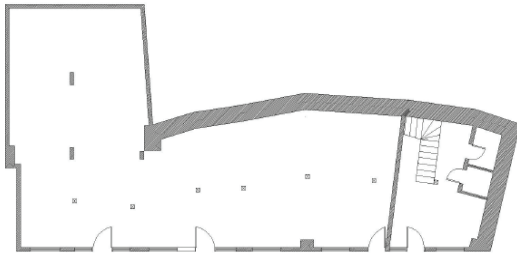

The house is located at Hiroğlu St., in the Yeşilyurt district. It has the typical architectural building techniques and styles of the Yeşilyurt mansions. It dates back to the late Ottoman period.

**L40-A3**Paftası  
map section no**38° 17' 40"**Enlemi  
latitude**38° 14' 53"**Boylamı  
longitude**992 m**Denizden Yüksekliği  
altitude**10 km**İle Uzaklığı  
distance to city**Parselinde**Koruma Alanı  
protected area

# MUSTAFA İNANKUL EVİ

## HOUSE OF MUSTAFA İNANKUL

- İli : Malatya
- İlçesi : Yeşilyurt
- Bulunduğu Yer:  
Köy : -  
Mahalle : Hiroğlu  
Mevkii : -
- Kategorisi: Sivil Mimari Yapılar
- Tescil Durumu : 19.06.2007/488
- Koruma Derecesi : 2. Grup Yapı
- Orjinal Kullanımı : Ev
- Yapım Tarihi : -
- Mimari Çağı : Geç Osmanlı
- Kadastral Durumu:  
Pafta: L40-B4  
Ada: 81  
Parsel: 7



Hiroğlu Mahallesinde bulunan, zemin + 1 katlı olan evin temeli kesme taş, üzeri kerpiç çamur sıvalıdır. Evin giriş kapısı ahşap çift kanatlı ve kabaralı olup bu kapıdan avluya girilmektedir.

Evin sokağa bakan cephesinde üst kat tamamen sundurmali olup cephe boyunca kapalı çıkma şeklindedir. Evin giriş cephesinde alt katta iki tane kapalı ahşap pencere, üst katta ise üç tane dikdörtgen kesitli ahşap pencere yer almaktadır. Evin batı cephesi moloz taş üzeri briketle örülü yüksek bahçe duvarlı olup bu duvarın tam ortasında çift kanatlı demir doğrama kapı yer almaktadır. Kirma çatılı olan ev Marsilya kiremit kaplıdır. Yapı 120 m<sup>2</sup> alan üzerindedir. Çatısı ve saçakları kötü durumdadır.



The house is located at Hiroğlu St., in the Yeşilyurt district. It has the typical architectural building techniques and styles of the Yeşilyurt mansions. It dates back to the late Ottoman period.

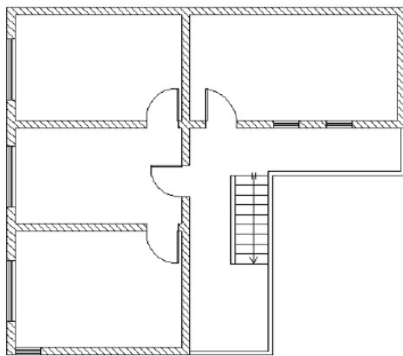

**L40-B4**

**38° 17' 59"**

**38° 14' 37"**

**998 m**

**10 km**

**Parselinde**

Paftası  
map section no

Enlemi  
latitude

Boylamı  
longitude

Denizden Yüksekliği  
altitude

İle Uzaklığı  
distance to city

Koruma Alanı  
protected area

# MUSTAFA ÖZABACI EVİ

HOUSE OF MUSTAFA ÖZABACI

- İli: Malatya
- İlçesi: Yeşilyurt
- Bulunduğu Yer:
  - Köy : -
  - Mahalle : Hiroğlu
  - Mevkii : -
- Kategorisi: Sivil Mimari Yapılar
- Tescil Durumu : 30.06.2005/793  
15.09.2005/960
- Koruma Derecesi : 2. Grup Yapı
- Orjinal Kullanımı : Ev
- Yapım Tarihi : 1935 - 1940 (?)
- Mimari Çağı : Cumhuriyet
- Kadastral Durumu:
  - Pafta: L40-B4
  - Ada: 82
  - Parsel: 24



Hiroğlu Mahallesinde bulunan ev taş temel üzerine kerpiç duvar örgülü, iki katlı, beşik çatılı, kiremit örtülüdür. İkinci kat dış duvarlar ve oda bölmeleri bağdadi teknikteki duvarlarla sağlanmıştır. İkinci kat seviyesinde girişin sağında ve solunda ahşap eliböğründe desteklerle dışarıya çıkmalıdır. Cephede dam saçağı boyunca ahşap oyma saçak pervazı mevcuttur. Yapı genel olarak ayakta olmasına rağmen bakımsızdır ve sağlam gözükmemektedir. Birinci kat girişi cepheden cadde yönündedir. İkinci kat girişi binanın arka cephesindedir. Her iki katta da giriş sofası etrafına toplanan odaların toplandığı plan özelliği göstermektedir.

Giriş sofası etrafındaki odalardan ibaret basit ahşap elemanları ve cephe düzenlemesi ile geleneksel "Yeşilyurt Evleri"nin tipik bir örneğidir. Varlığı ile tarihi sokak dokusuna katkısı bulunmaktadır.

09.01.2010 tarihinde bina çökmüştür. Koruma Kurulunun 13.01.2010 tarih ve 1555 sayılı kararı ile tescilinin devamı istenmiştir.



The house is located at Hiroğlu St., in the Yeşilyurt district. It has the typical architectural building techniques and styles of the Yeşilyurt mansions. It was built between 1935-1940. It dates back to the republic period.

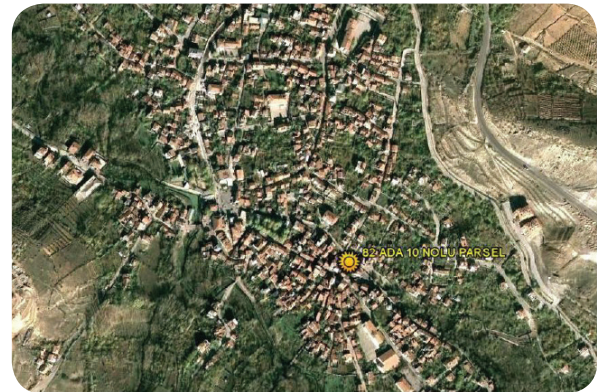
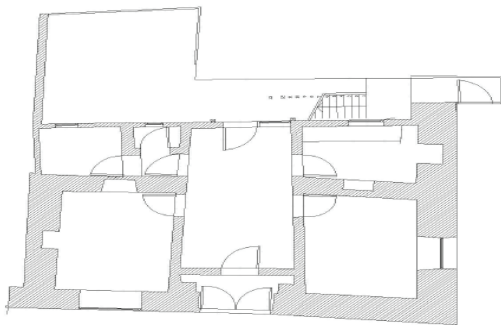

**L40-B4**

Paftası  
map section no

**38° 17' 38"**

Enlemi  
latitude

**38° 15' 01"**

Boylamı  
longitude

**995 m**

Denizden Yüksekliği  
altitude

**11 km**

İle Uzaklığı  
distance to city

**Parselinde**

Koruma Alanı  
protected area

# MÜNEVVER KINACI EVİ

HOUSE OF MÜNEVVER KINACI

- İli: Malatya
- İlçesi: Yeşilyurt
- Bulunduğu Yer:
  - Köy: -
  - Mahalle: Hiroğlu
  - Mevkii: -
- Kategorisi: Sivil Mimari Yapılar
- Tescil Durumu : 19.06.2007/488
- Koruma Derecesi : 2. Grup Yapı
- Orjinal Kullanımı : Ev
- Yapım Tarihi : -
- Mimari Çağı : Geç Osmanlı
- Kadastral Durumu:
  - Pafta: L40-B4
  - Ada: 81
  - Parsel: 4



Hiroğlu Mahallesinde bulunan ev, zemin +1 katlı olan ev kerpiç malzeme ile inşa edilmiştir. Evin bahçe tarafında üst katta geniş, ahşap korkuluklu ve ahşap tabanlı bir balkon bulunmaktadır. Kapıları bu balkona açılan yan yana odaları yer almaktadır. Evin pencere, kapı, tavan, taban ve merdivenleri ahşaptan yapılmıştır. Evin tuvalet ve banyosu ise alt katta bulunmaktadır.



The house is located at Hiroğlu St., in the Yeşilyurt district. It has the typical architectural building techniques and styles of the Yeşilyurt mansions. It dates back to the late Ottoman period.

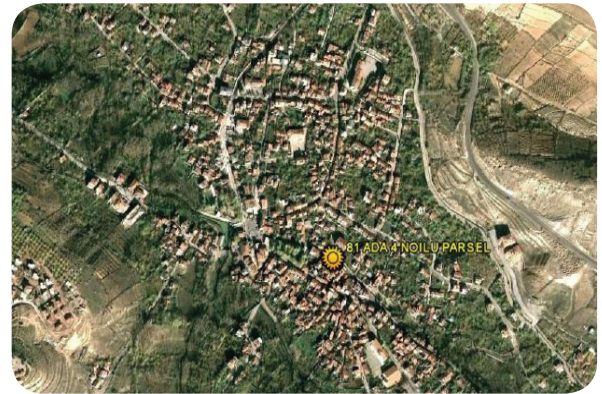

**L40-B4**

**38° 17' 40"**

**38° 14' 58"**

**997 m**

**10 km**

**Parselinde**

Paftası  
map section no

Enlemi  
latitude

Boylamı  
longitude

Denizden Yüksekliği  
altitude

İle Uzaklığı  
distance to city

Koruma Alanı  
protected area



# ŞABAN KEKEVİ EVİ

HOUSE OF ŞABAN KEKEVİ

- İli: Malatya
- İlçesi: Yeşilyurt
- Bulunduğu Yer:
  - Köy : -
  - Mahalle : Hiroğlu
  - Mevkii : -
- Kategorisi: Sivil Mimari Yapılar
- Tescil Durumu : 19.06.2007/488
- Koruma Derecesi : 2. Grup Yapı
- Orjinal Kullanımı : Ev
- Yapım Tarihi : -
- Mimari Çağı : Geç Osmanlı
- Kadastral Durumu:
  - Pafta: L40-B4
  - Ada: 92
  - Parsel: 23



Hiroğlu Mahallesinde bulunan ev, zemin + 1 katlı olarak kesme taş üzerine kerpiç malzeme ile inşa edilmiş ve çamur sıva ile sıvanmıştır. Evin sokağa bakan cephesinde iki kanatlı ahşap giriş kapısı bulunmaktadır. Bu giriş kapısının hemen üstünde ahşap sundurmali ahşap cumba yer almaktadır. Evin yan cephesinde üst kat tamamen çıkma olup ahşap sundurmalarla desteklenmiştir. Evin pencereleri dikdörtgen kesitli ahşap doğramadır. Evin sokağa hakan cephesinde; alt katta iki, üst katta beş olmak üzere toplam yedi tane, yan cephesinde ise üst katta iki tane pencere bulunmaktadır. Evin çatısı, Marsilya kiremit kaplı düz çatıdır. Yapı 8,90 x 13,50 m alan üzerindedir. Dış sıvaları dökülmüş, duvarlarında çatlaklar bulunan evin onarıma ihtiyacı vardır.



The house is located at Hiroğlu St., in the Yeşilyurt district. It has the typical architectural building techniques and styles of the Yeşilyurt mansions. It dates back to the late Ottoman period.

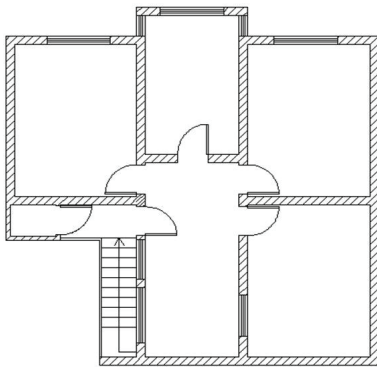

**L40-B4**

Paftası  
map section no

**38° 17' 36"**

Enlemi  
latitude

**38° 14' 56"**

Boylamı  
longitude

**999 m**

Denizden Yüksekliği  
altitude

**11 km**

İle Uzaklığı  
distance to city

**Parselinde**

Koruma Alanı  
protected area

# AHMET KINACI VE İSHAK ÇOLAK EVİ

HOUSE OF ŞABAN KINACI AND İSHAK ÇOLAK

- İli: Malatya
- İlçesi: Yeşilyurt
- Bulunduğu Yer:
  - Köy : -
  - Mahalle : Hiroğlu
  - Mevkii : -
- Kategorisi: Sivil Mimari Yapılar
- Tescil Durumu : 19.06.2007/488
- Koruma Derecesi : 2. Grup Yapı
- Orjinal Kullanımı : Ev
- Yapım Tarihi : -
- Mimari Çağı : Geç Osmanlı
- Kadastral Durumu:
  - Pafta: L40-A3
  - Ada: 79
  - Parsel: 45



Hiroğlu Mahallesinde bulunan, Hanım HASÇELİK ile Ahmet KINACI evi olarak orijinal yapılan, günümüzde Hanım HASÇELİK müşterekleri tarafından kullanılan ev zemin + 1 katlı olup zemin katı kesme taş arası ahşap hatıl, üst kat ise kerpiç malzeme ile inşa edilmiştir. Evin çatısı Marsilya tipi kiremitle örtülmüş beşik çatıdır. Sokak cephesinde cumbalı olan eve çift kanatlı ahşap kapıdan girilmektedir. Dış sıvası yapılan ev oldukça iyi durumdadır.

The house is located at Hiroğlu St., in the Yeşilyurt district. It has the typical architectural building techniques and styles of the Yeşilyurt mansions. It dates back to the late Ottoman period.

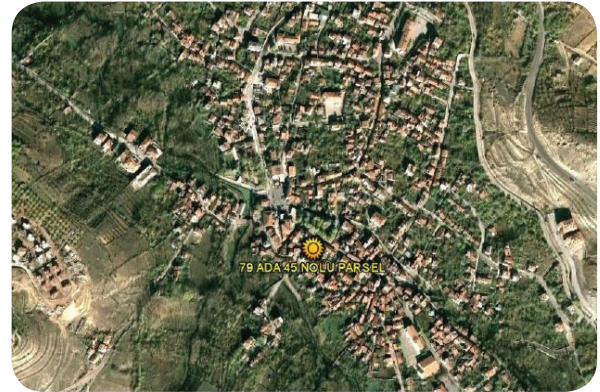
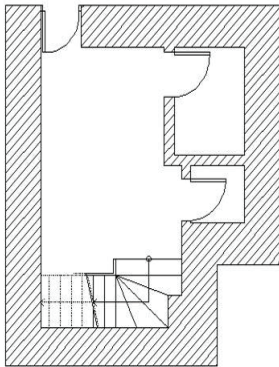

**L40-A3**

**38° 17' 39"**

**38° 14' 54"**

**992 m**

**10 km**

**Parselinde**

Paftası  
map section no

Enlemi  
latitude

Boylamı  
longitude

Denizden Yüksekliği  
altitude

İle Uzaklığı  
distance to city

Koruma Alanı  
protected area

# TURGUT DURAN EVİ

HOUSE OF TURGUT DURAN

- İli: Malatya
- İlçesi: Yeşilyurt
- Bulunduğu Yer:
  - Köy : -
  - Mahalle : Hiroğlu
  - Mevkii : -
- Kategorisi: Sivil Mimari Yapılar
- Tescil Durumu : 30.06.2005/788
- Koruma Derecesi : 2. Grup Yapı
- Orjinal Kullanımı : Ev
- Yapım Tarihi : 1935 - 1940 (?)
- Mimari Çağı : Cumhuriyet
- Kadastral Durumu:
  - Pafta: L40-B4
  - Ada: 82
  - Parsel: 19



Hiroğlu Mahallesinde bulunan ev taş temel üzerine kerpiç duvar örgülü, iki katlı, beşik çatılı, kiremit örtülüdür. Oda bölmeleri ve ikinci kat dış duvarlar bağdadi teknikteki örgüyle sağlanmıştır. İkinci kat cephe ortasında ahşap eliböğründe desteklerle dışarıya çıkmalıdır. Arka cephede avlu mevcuttur. Avlu etrafında evin diğer müstemilatı bulunmaktadır. Ahşap basit merdivenlerle avludan ikinci kata çıkılmakta ve ikinci kat boyunca açık eyvanladır. Sofa etrafında toplanan odalardan ibarettir. Oda duvarlarında basit yüklükler ve nişler mevcuttur.

Caddeye bakan cephe boyunca birinci katı dükkânlar oluşturmaktadır. İkinci kat, dükkânlar üzerine yerleştirilmiştir. İkinci kat girişi evin solunda bulunan Sofuoğlu Sokaktaki kapıdan sağlanmaktadır. Yapı genel olarak ayakta olmasına rağmen, bakımsızdır ve sağlam gözükmemektedir. İç mekânlarda ve birinci kat cephesinde değişiklikler yapılmıştır.

Dükkân, dükkân üzeri ikinci kat, sofa etrafındaki odaları basit ahşap elemanları ile geleneksel Yeşilyurt evlerinden biridir. 1930 - 1940'lı yıllarda yapılmıştır. Cadde boyunca yer alan diğer 11 ev ile genel olarak benzerlik göstermekte ve yapılan "Sokak Sağıklaştırması Projesi" ile tarihi sokak dokusuna katkısı bulunmaktadır.



The house is located at Hiroğlu St., in the Yeşilyurt district. It has the typical architectural building techniques and styles of the Yeşilyurt mansions. It was built between 1935-1940. It dates back to the republic period.

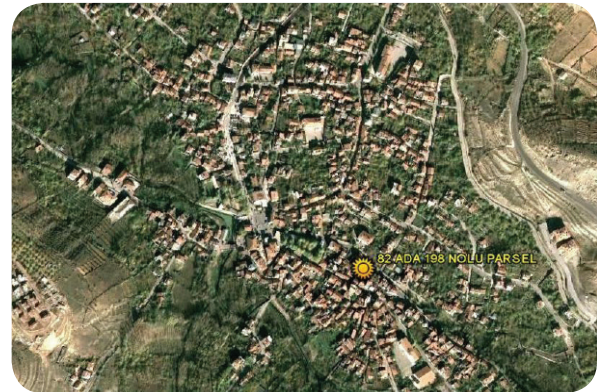
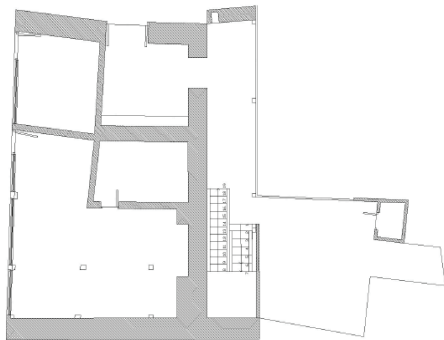

**L40-B4**

**38° 17' 39"**

**38° 14' 59"**

**994 m**

**11 km**

**Parselinde**

Paftası  
map section no

Enlemi  
latitude

Boylamı  
longitude

Denizden Yüksekliği  
altitude

İle Uzaklığı  
distance to city

Koruma Alanı  
protected area

# YILMAZ ÇAPAN EVİ

HOUSE OF YILMAZ ÇAPAN

- İli: Malatya
- İlçesi: Yeşilyurt
- Bulunduğu Yer:  
Köy: -  
Mahalle: Hiroğlu  
Mevkii: -
- Kategorisi: Sivil Mimari Yapılar
- Tescil Durumu : 19.06.2007/488
- Koruma Derecesi : 2. Grup Yapı
- Orjinal Kullanımı : Ev
- Yapım Tarihi : -
- Mimari Çağı : Geç Osmanlı
- Kadastral Durumu:  
Pafta: L40-B4  
Ada: 83  
Parsel: 27



Hiroğlu Mahallesinde bulunan, zemin + 1 katlı olarak inşa edilen yapının eskiden çift kanatlı ahşap olan kapısı değiştirilerek demirden yapılmıştır ve günümüzde öyle kullanılmaktadır. Bu kapının hemen üstünde ahşap sundurmali cumba bulunmaktadır Evin pencereleri ve oda kapıları ahşap doğramadır. Şu anda beton sıvalı olan evin eski durumu hakkında bilgi ve belge bulunmamaktadır. Evin tabanı ve tavanı ahşaptır. Evin içinden üst kata çıkışı sağlayan orijinali ahşap olan merdivenin yeri değiştirilerek yerine demir merdiven yapılmıştır. Evin çatısı kırma çatı olup Marsilya tipi kiremit kaplıdır.



The house is located at Hiroğlu St., in the Yeşilyurt district. It has the typical architectural building techniques and styles of the Yeşilyurt mansions. It dates back to the late Ottoman period.

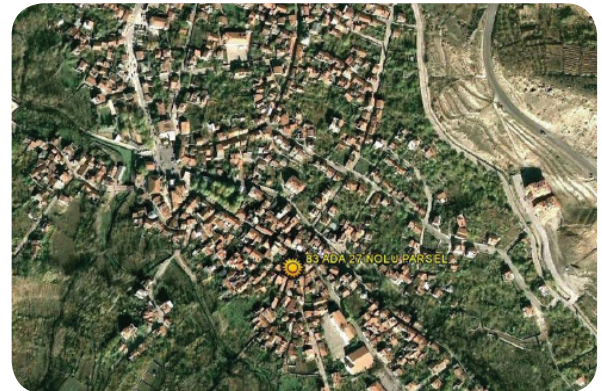
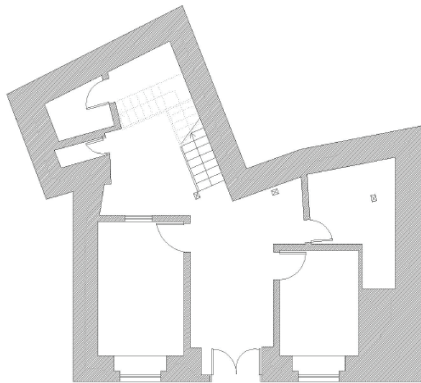

**L40-B4**

**38° 17' 36"**

**38° 14' 59"**

**999 m**

**11 km**

**Parselinde**

Paftası  
map section no

Enlemi  
latitude

Boylamı  
longitude

Denizden Yüksekliği  
altitude

İle Uzaklığı  
distance to city

Koruma Alanı  
protected area

# YUSUF EYİDEMİR EVİ

HOUSE OF YUSUF EYİDEMİR

- İli : Malatya
- İlçesi : Yeşilyurt
- Bulunduğu Yer:
  - Köy : -
  - Mahalle : Hiroğlu
  - Mevkii : -
- Kategorisi: Sivil Mimari Yapılar
- Tescil Durumu : 19.06.2007/488
- Koruma Derecesi : 2. Grup Yapı
- Orjinal Kullanımı : Ev
- Yapım Tarihi : -
- Mimari Çağı : Geç Osmanlı
- Kadastral Durumu:
  - Pafta: L40-B4
  - Ada: 237
  - Parsel: 25



Hiroğlu Mahallesinde bulunan, zemin + 1 katlı olan evin subasman seviyesi kesme taş olup bu seviyenin hemen üstünden kerpiç üzeri çamur sıvalıdır. Oda duvarları ise çamur sıvalıdır. Birinci kat ahşap sundurmalarla desteklenmiş çıkma şeklindedir. Birinci kat giriş kapısı yönündeki çıkma, 1 metre genişliğinde yarısı oda, yarısı balkon şeklindedir. Balkon korkulukları, tabanlar, tavanlar ve pencereler ahşap doğramadır. Ayrıca balkon korkulukları ahşap el işçiliğidir.

Evin giriş kapısı çift kanatlı ahşap ve kabarık kapıdır. Giriş kapısının hemen üstünde üçgen kesitli süslemeli demir korkuluklu bir aydınlatma penceresi bulunmaktadır. Bu pencerenin üzerinde pencere kesitini takip eden duvara oyulmuş süsleme ve sol tarafındaki küçük dikdörtgen kesitli ahşap pencerenin üzerinde de kemerli süsleme yer almaktadır. Evin çatısı, Alaturka Osmanlı kiremitli beşik çatıdır. Saçakları ve alttaki ahşapları süslemelidir. Bahçeli olan evin bahçe girişine ahşap ve çift kanatlı garaj kapısı yapılmıştır. Garaj kısmı tek tarafa eğimli Marsilya kiremit kaplı çatı ile örtülüdür. Bu kısmın subasman seviyesi beton kaplı, üst kısmı ise beton sıvalıdır. Yapı 95-96 m<sup>2</sup> alan üzerindedir.



The house is located at Hiroğlu St., in the Yeşilyurt district. It has the typical architectural building techniques and styles of the Yeşilyurt mansions. It dates back to the late Ottoman period.

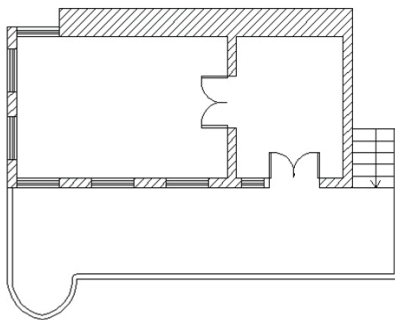

**L40-B4**

**38° 17' 34"**

**38° 15' 00"**

**1001 m**

**11 km**

**Parselinde**

Paftası  
map section no

Enlemi  
latitude

Boylamı  
longitude

Denizden Yüksekliği  
altitude

İle Uzaklığı  
distance to city

Koruma Alanı  
protected area