

Yerel Etkinlik; Yamadađı Yayla Őenlikleri; Haziran Ayının 3.Haftası
Local Event; Yamadađı Highland Festivity



YAZIHAN



ARKEOLOJİK SİT ALANLARI

ALICAN TÜMÜLÜSÜ

ALICAN TUMULUS

- İli : Malatya
- İlçesi : Yazihan
- Bulunduğu Yer:
 - Köy :
 - Mahalle : Alican
 - Mevkii : -
- Kategorisi: Arkeolojik Sit Alanları
- Tescil Durumu : 24.02.2005/410
- Koruma Derecesi : 1. Derece Ark. Sit
- Kadastral Durumu:
 - Pafta: K40-D1
 - Ada: -
 - Parsel: -



Alican Mahallesi sınırları içinde, Yazihan - Kurşunlu yolunun 500 m. kuzeyindedir. Yüksekliği 20 m., taban çapı 40- 50 m. kadardır. Üst tepede kaçak kazı çukuru mevcuttur. Yüzeyle ve etekte birkaç parça Roma Dönemi seramiğine rastlanmıştır.

Roma Dönemine (M.S.2 yy.) ait tümüldür. Çevredeki diğer Roma yerleşimleriyle bütünlük arz eder.

The tumulus is located inside the borders of the Yazihan district. It dates back to the period of Romans (1st century A.D.). In the course of time, most of its parts were heavily damaged.



K40-D1

38° 39' 04"

38° 03' 53"

1518 m

51 km

Parselinde

Paftası
map section no

Enlemi
latitude

Boylamı
longitude

Denizden Yüksekliği
altitude

İle Uzaklığı
distance to city

Koruma Alanı
protected area

ARILIK KAYA BARINAĞI YERLEŞİMİ I - II

ROCK SHELTER I-II OF ARILIK

- İli : Malatya
- İlçesi : Yazıhan
- Bulunduğu Yer:
Köy :
Mahalle : Epreme
Mevkii : Kanlıdere
- Kategorisi: Arkeolojik Sit Alanları
- Tescil Durumu : Tescili Önerildi
- Koruma Derecesi : 2. Derece Ark. Sit
- Kadastral Durumu:
Pafta: K39-C3
Ada: -
Parsel: -



1 Nolu Arılık Kaya Barınağı: Kurşunlu'dan Güçlü - Akpınar Mahallesine giden yolun 10. km.sinden sağa dönen toprak yolla Hüsülüler'e ulaşılır. Evlerden Kanlıdere Vadisini güneye doğru takiple, derenin 150 m. kadar batı yamacında devam eden sıra kaya bloğunun yerden 10 m. yüksekliğinde bulunur. 100 m²'lik bir iç alanı olan barınağın, ağız bölümü beyaz taşlarla 1 - 3 m. yüksekliğinde örgülenmiştir (13 sıra). Alanın dereye doğru yamacında Roma ve çok az Osmanlı seramiklerine rastlanmıştır. Kanlıdere Vadisinin doğu yönündeki kayalık alandır. İlk önce Roma sonradan da hemen her dönemde barınma ve korunma amaçlı kullanıldığı düşünülmektedir.

2 Nolu Arılık Kaya Barınağı: 1 Nolu kaya barınağının 250 m. kadar güneyindeki kayalık alan üzerindedir. Yerden 4 m. yükseklikte başlayan kaya barınağının, ağız bölümünde 2 m. yükseklikteki duvar çevreden toplanan taşlarla örgülenmiştir. Genişlik 70 - 80 m²'dir. Duvar uzunluğu 7 - 7,5 m.dir. Diğer barınakla aynı zamanlarda kullanıldığı düşünülmektedir.



The shelters are located inside the borders of the Yazıhan district and cover a large area. It dates back to the Roman and also Ottoman periods.

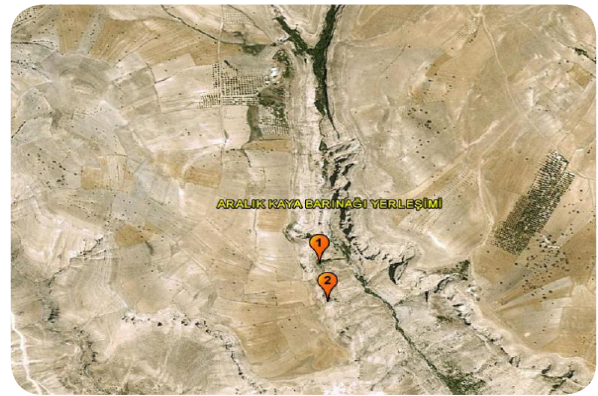
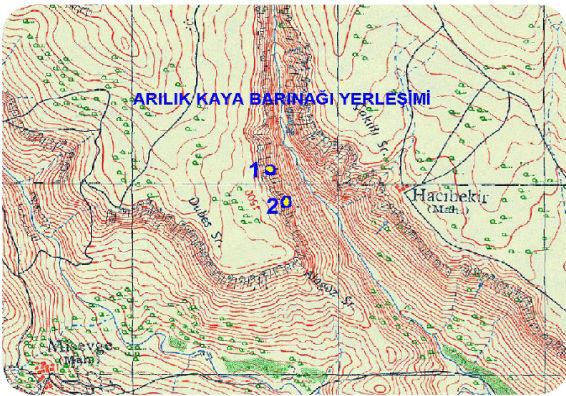

K39-C3

38° 36' 31"

37° 54' 59"

1450 m

85 km

200 m²

K39-C3

38° 36' 25"

37° 55' 00"

1450 m

85 km

200 m²

Paftası
map section no

Enlemi
latitude

Boylamı
longitude

Denizden Yüksekliği
altitude

İle Uzaklığı
distance to city

Koruma Alanı
protected area

FETHİYE HÖYÜĞÜ

FETHİYE MOUND

- İli : Malatya
- İlçesi : Yazıhan
- Bulunduğu Yer:
 - Köy :
 - Mahalle : Fethiye / Hürriyet
 - Mevkii : -
- Kategorisi: Arkeolojik Sit Alanları
- Tescil Durumu : 02.08.2000/3838
- Koruma Derecesi : 1. Derece Ark. Sit
- Kadastral Durumu:
 - Pafta: K40-D2
 - Ada: -
 - Parsel: -



Hürriyet Mahallesinde, Yukarı Tenci'ye giden yolun hemen güneydoğu kenarındadır. Kuzey - güney aksı dar, doğu - batı aksı geniş (120 - 130 metre) ve eliptik bir yapıya sahip, büyük höyüklerdendir. Yüksekliği 38 - 40 metredir. Genellikle höyüğün eteklerinde toprak alımından doğan tahribatlar mevcuttur. Güney ve doğusunda yapılaşmadan doğan tahribatlar mevcuttur. Yine kuzeybatı - güneybatı eteklerinde düzlenmiş sahada ise bugünkü mezarlık sahasının oluşturduğu tahribat söz konusudur. Tepe kısmında ise küçük kaçak kazı çukurları vardır. Yükseltisinde herhangi bir kayıp yoktur. Güney yamacında yangın izleri görülmektedir.

Yüzey buluntularına göre (çanak - çömlek ve demir cürufu parçaları) M.Ö. 3 binden başlayan Eski Tunç, Geç Tunç, Hitit, Demir, Helenistik, Roma, Bizans Dönemlerinin yoğun kültür katlarının bulunduğu anlaşılmıştır.



The mound is located inside the borders of the Yazıhan district. It dates back to the periods of Romans-Hittites and Byzantines. In the course of time, most of its parts were heavily damaged.

**K40-D2****38° 37' 31"****38° 07' 57"****940 m****44 km****Parselinde**Paftası
map section noEnlemi
latitudeBoylamı
longitudeDenizden Yüksekliği
altitudeİle Uzaklığı
distance to cityKoruma Alanı
protected area

HACI HÖYÜĞÜ (KALE)

HACI MOUND

- İli : Malatya
- İlçesi : Yazıhan
- Bulunduğu Yer:
Köy :
Mahalle : Karaca
Mevkii : Kuruçay
- Kategorisi: Arkeolojik Sit Alanları
- Tescil Durumu : 14.11.1980/A-2459
- Koruma Derecesi : 1. Derece Ark. Sit
- Kadastral Durumu:
Pafta: K40-D2
Ada: -
Parsel: -



Hacıhöyük (Kale); doğusu tarım arazileri, güneyi Kuruçay ve Kuruçay Vadisi ile çevrilidir. Höyük tahminen 80 - 100 m. yüksekliğindedir. Tabii tepe ve kısmi kum kayaları üzerinde 10 - 15 m.lik yerleşim kalınlığı olan höyüğün, doğuya doğru 35° - 40°'lik bir eğim yaptığı görülür. Höyük tepede kesik koni görünümünü alır. Bu bölümde 60 x 150 m²'lik düz yerleşim alanına rastlanır. Höyük üzerinde herhangi bir tahribat izi görülmemiştir.

Höyük üzerinde geç dönemlere ait (Geç Roma, Bizans ve Osmanlı) evlerini gösterir seramik parçaları ve Osmanlı Dönemine ait tütün lülelerine rastlanmıştır.



The mound is located inside the borders of the Yazıhan district. It dates back to the late Roman-Byzantine period.

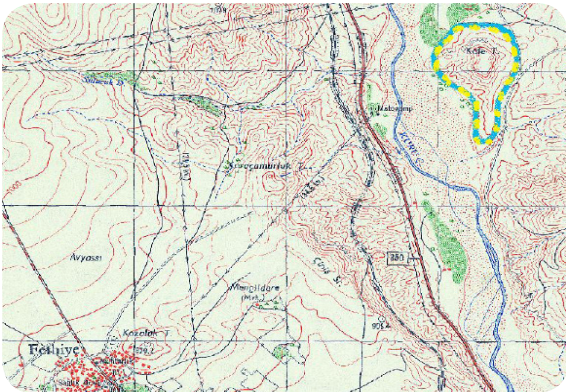

K40-D2

38° 38' 48"

38° 09' 51"

844 m

51 km

Parselinde

Paftası
map section no

Enlemi
latitude

Boylamı
longitude

Denizden Yüksekliği
altitude

İle Uzaklığı
distance to city

Koruma Alanı
protected area

HIDIRLAZ / HIDIRLEZ KAYA KİLİSESİ - BARINAĞI

ROCK CHURCH - SHELTER OF HIDIRLAZ / HIDIRLEZ

- İli : Malatya
- İlçesi : Yazıhan
- Bulunduğu Yer:
 - Köy :
 - Mahalle : Epreme / Bektaşlar
 - Mevkii :-
- Kategorisi: Arkeolojik Sit Alanları
- Tescil Durumu : Tescili Önerildi
- Koruma Derecesi : 1. Derece Ark. Sit
- Kadastral Durumu:
 - Pafta: K39-C3
 - Ada: -
 - Parsel: -



Alana, hem Hekimhan - Kurşunlu'ya bağlı Hüsülüler mevkiinden Kanlı Dereyi güneye doğru takiple, hem de Epreme Mahallesi - Bektaşlar Mevkiinden (Bektaşların 800 m. kuzeybatısında) ulaşılır. Hıdırlaz / Hıdırlez / Hıdırelez Kayalığı'nın üzerine oyulmuştur. Dış kaya yüzeyinin tabana doğru bölümünde 0,50 - 1 m. içeriye doğru oyulmuş nişler bulunur. Girişi doğu yönünden olup (93 x 82 cm.), içeriye girildiğinde sağ bölümde haç işaretleri vardır. Sol bölümde havalandırma deliği olan ve yanında 2 tane, devamında 1 ve ondan da doğuya doğru 1 adet olmak üzere tonoz biçiminde oyulmuş odaya benzer bölümler oluşturulmuştur. İç ölçüsü yaklaşık 6 x 6 m.dir. İçeride ve dışarıda tahribat izleri mevcuttur.

Geç Roma Döneminde barınma alanı ve Bizans Döneminde de kilise olarak kullanıldığı düşünülmektedir.

 They are located inside the borders of the Yazıhan district and cover a small area. Probably in Roman period, it was used as a shelter and was used as a church in Byzantine period. In the course of time, most of its parts were damaged.

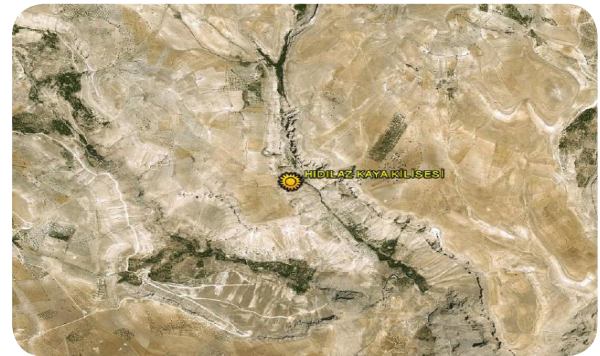
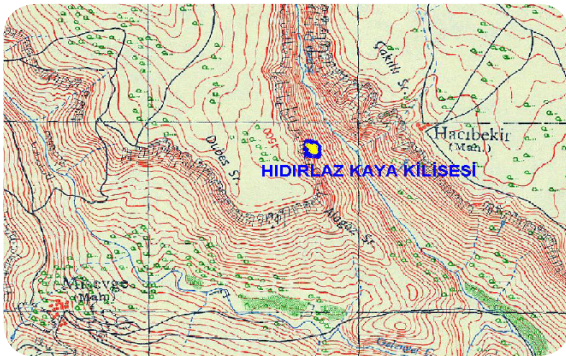
**K39-C3****38° 36' 22"****37° 55' 04"****1388 m****85 km****600 m²**Paftası
map section noEnlemi
latitudeBoylamı
longitudeDenizden Yüksekliği
altitudeİle Uzaklığı
distance to cityKoruma Alanı
protected area

KARABEL (KARAGEDİĞİ) TÜMÜLÜSÜ

KARABEL (KARAGEDİĞİ) TUMULUS

- İli : Malatya
- İlçesi : Yazıhan
- Bulunduğu Yer:
Köy :
Mahalle : Akyazı
Mevkii : Karagediği
- Kategorisi: Arkeolojik Sit Alanları
- Tescil Durumu : 24.04.2013/828
- Koruma Derecesi : 1. Derece Ark. Sit
- Kadastral Durumu:
Pafta:L39.C.01
Ada: -
Parsel: -



Yazıhan'ın Akyazı- Fethiye sınırındadır.Fethiye'den Girmana'ya giden yolun Akyazı-Girmana yol ayrımında, yolun 100 m. sağındaki (Asfaltın 2.5 km. de) tepe üzerinde moloz taşlarla yığılmıştır.Yükseklik 1,5- 2m. kadar olup, 20 m. çapındadır. Üzerinde kaçak kazı çukurları mevcuttur. Geç Roma Dönemine tarihlenebilir.

The tumulus is located inside the borders of the Yazıhan district. It dates back to the period of Romans.. In the course of time, most of its parts were damaged.

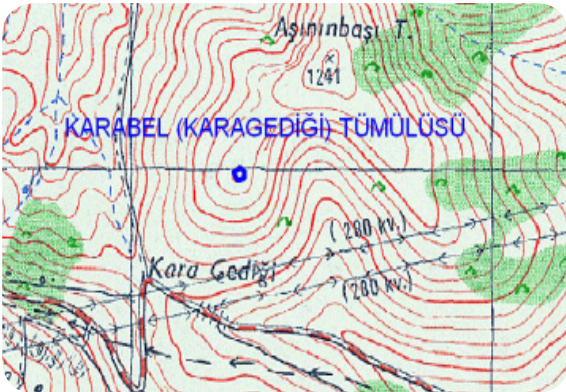

L39.C.01

38° 09' 05"

37° 51' 14"

1322 m

74 km

33516

Paftası
map section no

Enlemi
latitude

Boylamı
longitude

Denizden Yüksekliği
altitude

İle Uzaklığı
distance to city

Koruma Alanı
protected area

ÜÇTEPE TÜMÜLÜSLERİ - I

ÜÇTEPE (THREE HILLS) TUMULI - I

- İli : Malatya
- İlçesi : Yazihan
- Bulunduğu Yer:
 - Köy :
 - Mahalle : Erecek
 - Mevkii : -
- Kategorisi: Arkeolojik Sit Alanları
- Tescil Durumu : 24.02.2005/411
- Koruma Derecesi : 1. Derece Ark. Sit
- Kadastral Durumu:
 - Pafta: K39-C2
 - Ada: -
 - Parsel: -



Erecek Mahalle sınırları içinde, Yazihan - Kurşunlu yolunun 500 m. güneyindedir. Üç tümülüs 40 - 50 m. aralıklarla kuzey - güney hizasında yer alır. Kirman Kale Yerleşiminin 1 km. kadar güneyindedir. Üçtepe Tümülüslerinden 1. Tümülüsün yükseltisi, 15 x 50 m.dir. Bu tümülüste tahribat yoğun değildir. Etek kısmında bir kazı çukuru vardır. Roma Dönemine (M.S. 1. YY.) tarihlenmektedir.

The first tumulus is located inside the borders of the Yazihan district. It dates back to the period of Romans (1st century A.D.). In the course of time, most of its parts were damaged.

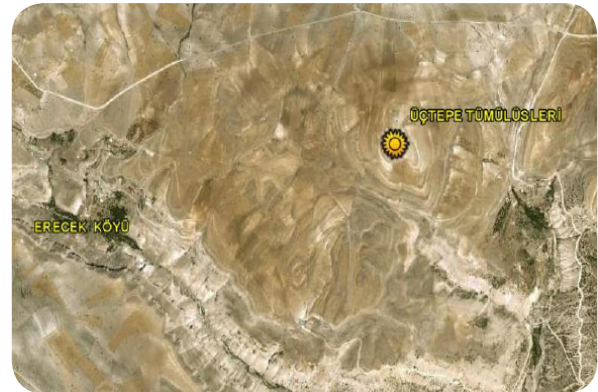
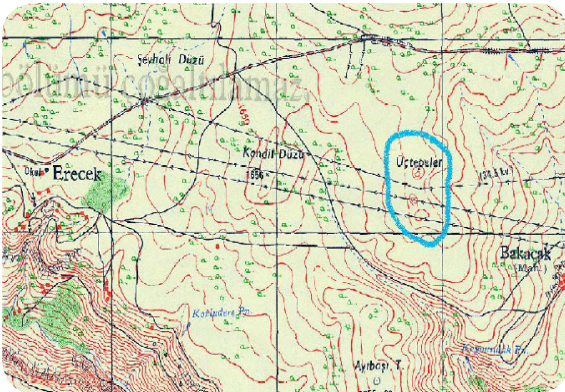
**K39-C2**Paftası
map section no**38° 39' 18"**Enlemi
latitude**37° 59' 13"**Boylamı
longitude**1665 m**Denizden Yüksekliği
altitude**53 km**İle Uzaklığı
distance to city**Parselinde**Koruma Alanı
protected area

ÜÇTEPE TÜMÜLÜSLERİ - II

ÜÇTEPE (THREE HILLS) TUMULI - II

- İli : Malatya
- İlçesi : Yazihan
- Bulunduğu Yer:
Köy :
Mahalle : Erecek
Mevkii : -
- Kategorisi: Arkeolojik Sit Alanları
- Tescil Durumu : 24.02.2005/411
- Koruma Derecesi : 1. Derece Ark. Sit
- Kadastral Durumu:
Pafta: K39-C2
Ada: -
Parsel: -



Erecek Mahallesi sınırları içinde, Yazihan - Kurşunlu yolunun 500 m. güneyindedir. Üç tümülüs 40 - 50 m. aralıklarla kuzey - güney hizasında yer alır. Kirman Kale Yerleşiminin 1 km. kadar güneyindedir. Üçtepe Tümülüslerinden 2. tümülüsün yükseltisi, 7 x 20 m.dir. Bu tümülüste yoğun tahribat vardır. Etek kısmında derin çukurlar açılmıştır. Roma Dönemine (M.S. 1. YY.) tarihlenmektedir.



The second tumulus is located inside the borders of the Yazihan district. It dates back to the period of Romans (1st century A.D.). In the course of time, most of its parts were heavily damaged.

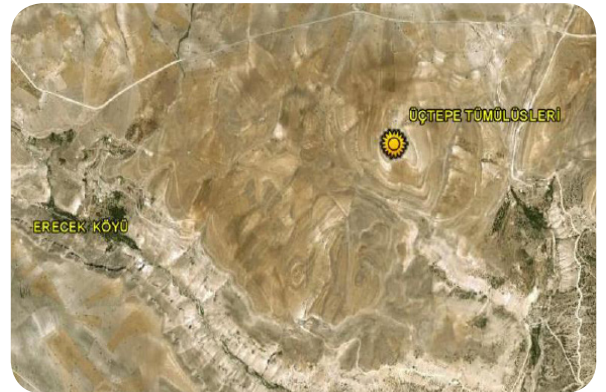
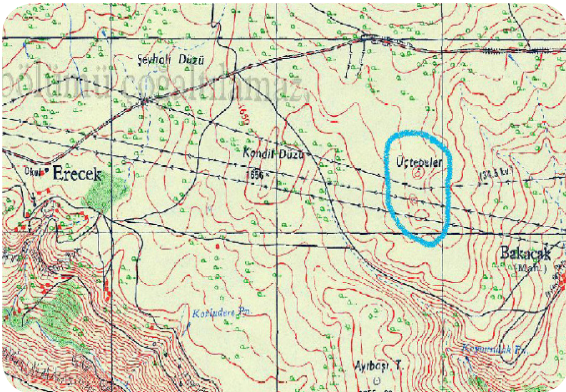

K39-C2

38° 39' 18"

37° 59' 13"

1665 m

53 km

Parselinde

Paftası
map section no

Enlemi
latitude

Boylamı
longitude

Denizden Yüksekliği
altitude

İle Uzaklığı
distance to city

Koruma Alanı
protected area

ÜÇTEPE TÜMÜLÜSLERİ - III

ÜÇTEPE (THREE HILLS) TUMULI - III

- İli : Malatya
- İlçesi : Yazihan
- Bulunduğu Yer:
 - Köy :
 - Mahalle : Erecek
 - Mevkii : -
- Kategorisi: Arkeolojik Sit Alanları
- Tescil Durumu : 24.02.2005/411
- Koruma Derecesi : 1. Derece Ark. Sit
- Kadastral Durumu:
 - Pafta: K39-C2
 - Ada: -
 - Parsel: -



Erecek Mahalle sınırları içinde, Yazihan - Kurşunlu yolunun 500 m. güneyindedir. Üç tümülüs 40 - 50 m. aralıklarla kuzey - güney hizasında yer alır. Kirman Kale Yerleşiminin 1 km. kadar güneyindedir. Üçtepe tümülüslerinden 3. tümülüsün yükseltisi, 1 x 15 m.dir. Bu tümülüste çok yoğun tahribat vardır. Etek ve orta kısmında derin çukurlar vardır. Roma Dönemine (M.S. 1. yy.) tarihlenmektedir.

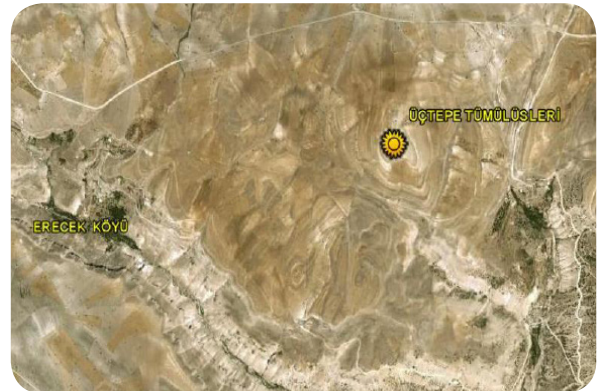
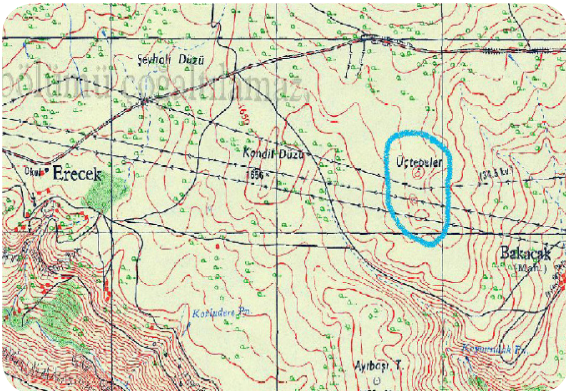

The third tumulus is located inside the borders of the Yazihan district. It dates back to the period of Romans (1st century A.D.). In the course of time, most of its parts were heavily damaged.

**K39-C2**Paftası
map section no**38° 39' 18"**Enlemi
latitude**37° 59' 13"**Boylamı
longitude**1665 m**Denizden Yüksekliği
altitude**53 km**İle Uzaklığı
distance to city**Parselinde**Koruma Alanı
protected area



DİNSEL VE KÜLTÜREL YAPILAR

DEDEKARGIN KÖYÜ MEZARLIĞI VE TÜRBEŞİ

SHRINE AND CEMETERY OF DEDEKARGIN VILLAGE

- İli : Malatya
- İlçesi : Yazıhan
- Bulunduğu Yer:
 - Köy :
 - Mahalle : Dedekargin
 - Mevkii : Tekkeönü
- Kategorisi: Dinsel ve Kültürel Yapılar
- Tescil Durumu : 17.07.2009/1260
- Koruma Derecesi : 2. Grup Yapı
- Orjinal Kullanımı : Mezarlık ve Türbe
- Yapım Tarihi : -
- Mimari Çağı : Geç Osmanlı
- Kadastral Durumu:
 - Pafta: K40-C4
 - Ada: -
 - Parsel: 24



Tekkeönü Mevkii'ndeki mezarlık alanının içinde iki adet türbe bulunmaktadır. Malatya'ya 25 km. uzaklıkta bulunan Yazıhan'ın yaklaşık 2 km. batısında, Karakaya Baraj Gölü'ne hâkim bir tepe üzerindedir.

Mezarlık alanında eski ve yeni gömüler yer almaktadır. Eski mezarların bazılarının taşları söküldüğü ve yeni mezarlarda kullanıldığı tespit edilmiştir. Eski mezarlardan bazılar yontulmamış büyük çay taşlarından oluşturulmuş, bazı eski sandukalar beton olarak yeniden yapılmıştır. İki adet mezar lahit formunda olup altı sıra kesme taşın üst üste kademeli olarak yerleştirilmesiyle oluşturulmuştur. Lahitlerin çatısı beşik çatı formundadır. Etrafı moloz taşlarla çevrili bir mezarın baş taşının üst kısmı serpuş şeklinde olup mezar yönüne bakan tarafta 6 sıra Osmanlıca yazı yer almaktadır.

Mezarlık alanında kesme taştan yapılmış, kare planlı, kubbeli bir türbe bulunmaktadır. Yapının kubbe ve iç kısımları sonradan çimento ile sıvanmıştır. Kare gövdeden kubbeye yedi adet tromp ile geçiş yapılmıştır. Her tromp içerisine mum yakmak için bir niş yerleştirilmiştir. Türbe içerisinde baş ve ayak taşlarında Osmanlıca yazı yer alan 8 adet sanduka mezar bulunmaktadır. Sandukalar sonradan çimento ile sıvanmıştır. İki mezarın baş taşı sarık şeklindedir. Türbenin 50 m kuzeyinde tek odalı, beşik çatılı bir türbe daha yer almaktadır. İçinde iki adet sanduka mezar bulunan başka bir türbe daha bulunmaktadır. Çatıyı taşıyan ahşap direklere bağlanan renkli bezler görülmektedir. Yöre halkından alınan bilgiye göre burası "Seyfullah ve Seydullah Baba Türbeleri" olarak adlandırılmaktadır. Yapı 6 x 8 m alan üzerindedir.

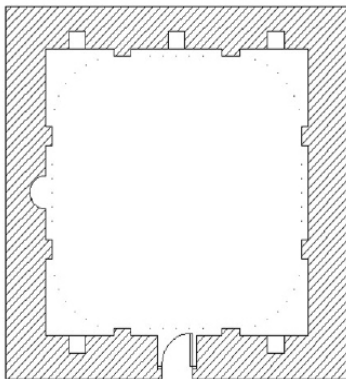

They are located inside the borders of the Yazıhan district. They were constructed in the late Ottoman period. The shrine was made of hewn stone and has a square shape.

**K40-C4****38° 29' 54"****38° 18' 50"****720 m****27 km****Parselinde**Paftası
map section noEnlemi
latitudeBoylamı
longitudeDenizden Yüksekliği
altitudeİle Uzaklığı
distance to cityKoruma Alanı
protected area

FETHİYE (UZUNHASAN) CAMİİ

FETHİYE (UZUN HASAN) MOSQUE

- **İli :** Malatya
- **İlçesi :** Yazıhan
- **Bulunduğu Yer:**
Köy :
Mahalle :Fethiye
Mevkii : -
- **Kategorisi:** Dinsel ve Kültürel Yapılar
- **Tescil Durumu :** 28.11.2007/652
- **Koruma Derecesi :** 2. Grup Yapı
- **Yaptıran :** Malatya Beylerbeyi Abdusselam Oğlu Mustafa Paşa
- **Yapım Tarihi :** H. 974 (M. 1566)
- **Mimari Çağı :** Osmanlı
- **Kadastral Durumu:**
Pafta: K40-D3
Ada: - Parsel: 1455



Fethiye Camii; giriş kapısı üzerinde yer alan kitabede, Malatya Beylerbeyi Abdusselam Oğlu Mustafa Paşa tarafından H. 974 (M. 1566) yılında inşa ettirilmiş olduğu anlaşılmaktadır.

Plan tarzı itibari ile yan mekânli, tabhaneli camiler grubuna giren Fethiye Camisi'nin beş gözlü son cemaat yerinin batı tarafına minare ve bir pencere, doğu tarafına yuvarlak kemerli iki pencere yerleştirilmiştir. İki kare ayak ile iki yuvarlak, bodur sütun üzerine oturan sivri kemerli son cemaat yerinin ortadaki kemeri daha geniş ve yüksek tutulmuştur. Kuzey cephenin ortasında sivri kemerli bir nişin ortasında bulunan yuvarlak kemerli kapıdan ana mekâna girilmektedir. Ana mekân yan mekânlardan çok kuvvetli bir şekilde soyutlanmış, yan mekânlar küçültülmüş, orta alan büyütülmüş, dört köşede tromplarla sekizgen yüksek bir kasnaktan sonra hafif konikleştirilmiş bir kubbe ile kapatılmıştır. Yan mekânların kubbesi ise kasnak yerine doğrudan duvara oturtulmuştur. Minber ve mihrap taş malzeme kullanılarak yapılmış olup, mihrabın etrafı bordürlüdür. Dilimli kemer şeklinde bir niş içinde yerleştirilmiş mukarnaslı mihrap nişine yer verilmiştir. Son cemaat yeri mihrabı bulunmaktadır. Kesse taş malzemenin çoğunlukta kullanılmış olmasına rağmen caminin güney cephesi moloz taş malzeme ile inşa edilmiş ve bu cephede sadece pencerelerin lento ve sövelerinde kesme taş malzeme kullanılmıştır. Fethiye Camisi'nin pencerelerinde yer alan sütunceler ile mihrap ve minberde yer alan yüzeysel tutulmuş basit tarzda süslemeler haricinde süsleme itibariyle oldukça sade bir yapıdır. Son cemaat yerinin batısında yer alan kesme taş malzeme ile inşa edilmiş minare kare kaide üzerinde etrafı pahlanarak geçilen pabuçluğa ulaşılır, pabuçluk sekizgen ve sivri kemerlidir. Bilezikten sonra gövde, ardından şerefe petek ve külah gelir; minare yöresel bir mimari tarz ile yapılmıştır. Vakıflar Bölge Müdürlüğü tarafından 2005 yılında restore edilmiştir.



The mosque is located inside the borders of the Yazıhan district. It was made in 1566 by Abdusselam, son of Mustafa Pasha. It was constructed in the period of Ottomans. Most of it was made of hewn stone.

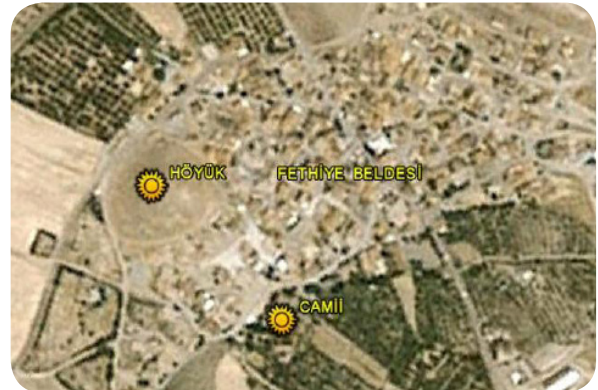
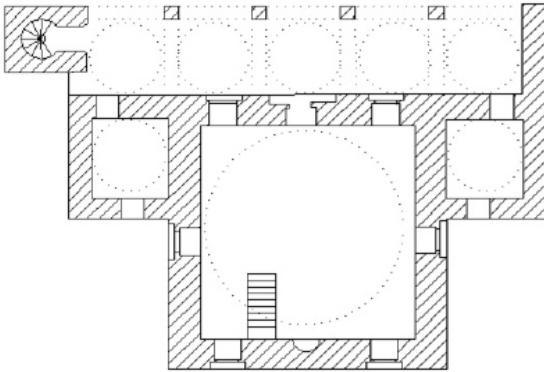

K40-D3

38° 37' 26"

38° 08' 04"

928 m

44 km

Parselinde

Paftası
map section no

Enlemi
latitude

Boylamı
longitude

Denizden Yüksekliği
altitude

İle Uzaklığı
distance to city

Koruma Alanı
protected area