



PÜTÜRGE

ASKERİ YAPILAR

DİLBER/PERAŞ KALESİ-BARŞAUMA MANASTIRI

DİLBER CASTLE & BARŞAUMA ABBEY

- İli : Malatya
- İlçesi : Pütürge
- Bulunduğu Yer:
 - Köy :
 - Mahalle : Uzuntaş
 - Mevkii : Şalyan
- Kategorisi: Askeri Yapılar
- Tescil Durumu : 13.01.2010/1553
- Koruma Derecesi : 1. Derece Ark. Sit
- Kadastral Durumu:
 - Pafta: L41-C4
 - Ada: 128
 - Parsel: 28



Peraş ya da Dilber Kalesi olarak bilinen yerleşim alanı; Tepehan -Uzuntaş Mahallesi sınırları içerisinde yer almaktadır. Tepehan'a 12 km. uzaklıkta, Malatya-Pütürge yolunun 55. km. de, Tepehan-Nemrut yolunun 30. Km. de yer alan Şalyan'da bulunmaktadır. Dilber Kalesi/Mar Barşauma Manastırı yerleşim alanı, mezra yerleşiminin kuzey-doğu yamacında, Şalyan Deresinin doğusunda yer almaktadır. Yaklaşık 300 m. yükseklikte olan yerleşim alanı doğu-batı doğrultusunda uzanmakta olup, oldukça geniş bir alanı kaplamaktadır. Şalyan Mezrasına hakim konumdadır. Savunma duvarlarının yıkılmış olduğu alanda Mar Barşauma Manastırının kalıntıları mevcuttur.

Alanın tepe, kuzey ve güney yamaçlarında ve zirvesinde ana kilise mimari kalıntılarıyla, kayaya oyulmuş basamaklara ve su sarnıçlarına rastlanmıştır. Alanın Bizans Döneminden başlayarak 13. yy. a kadar kullanıldığı seramik parçalarından anlaşılmaktadır. Alanda çok sayıda kazı çukuru bulunmaktadır.

Mar Barşauma Manastırının yapıldığı tarih tam bilinmemekle beraber, manastır kompleksi Süryani Ortodoks Kilisesi Patrikliği'nin 11. ve 13.yy. arasında merkezi konumunda olduğu kaynaklarda geçmektedir. Manastırdan ilk defa mevcut kaynaklarda 18. yy. da bahsedilmektedir.13. yy. da önemini kaybetmeye başlayan Manastır alanı, 1285 yılındaki depremde büyük zarar görmüştür. Savunma duvarları neredeyse tamamen yok olmuştur.



The castle is located inside the borders of the Pütürge district and covers a large area. In the course of time, most of its parts were heavily damaged by illegal diggings. There are ruins of a church.

**L41-C4****38° 04' 17"****38° 48' 06"****1597 m****72 km****123.000 m²**Paftası
map section noEnlemi
latitudeBoylamı
longitudeDenizden Yüksekliği
altitudeİle Uzaklığı
distance to cityKoruma Alanı
protected area

KERAR KALESİ YERLEŞİMİ

SETTLEMENT OF KERAR CASTLE

- İli : Malatya
- İlçesi : Pütürge
- Bulunduğu Yer:
Köy :
Mahalle : Taşmış
Mevkii : Çermik
- Kategorisi: Askeri Yapılar
- Tescil Durumu : 27.12.2005/1327
- Koruma Derecesi : 1. ve 3. Derece Ark. Sit
- Kadastral Durumu:
Pafta: L41-C1
Ada: 243
Parsel: 16 ve 41



Kerar Kalesi Yerleşimi; Taşmış Mahallesi, Çermik Mevkiinde, Şiro Çayı'nın üzerinden geçen Pütürge - Malatya karayolunun hemen kuzeyindeki tepenin üst yamaç bölümünün güneyinde, büyük parça sur kalıntısı devamla batı kısmında toprak seviyesinde devam eder. Sur izlerinin kaplama taşları kalmamıştır. Moloz taş örgü, horasan harcı kullanılarak örülmüştür. Kale yerleşim sahasının doğu yamaç yüzeyinde 14 - 15 m uzunlukta bir yapı kalıntısı vardır. Tepe üstü yerleşimin kuzey tarafı kayalıklarla kaplıdır. Tepeyi, dip etekten batıdan başlayıp doğuya doğru Şiro Çayı çevreler durumdadır. M.S. I. yy'a tarihlenebilen Roma Kale Yerleşimidir. Çevreye hâkim bir konumdadır.



The settlement is located inside the borders of the Pütürge district and covers a large area. Based on its surface finds, it probably dates back to the Roman period (1st century A.D).



L41-C1

38° 13' 57"

38° 48' 57"

835 m

63 km

55.000 m²

Paftası
map section no

Enlemi
latitude

Boylamı
longitude

Denizden Yüksekliği
altitude

İle Uzaklığı
distance to city

Koruma Alanı
protected area



DOĞAL SİT ALANLARI

ORMANIÇI KÖYÜ ÇINAR AĞACI

PLANE TREE OF ORMANIÇI VILLAGE

- İli: Malatya
- İlçesi: Pütürge
- Bulunduğu Yer:
Köy :
Mahalle :Ormaniçi
Mevkii : Köyiçi
- Kategorisi: Doğal Sit Alanları
- Tescil Durumu : 13.01.2010/1552
- Koruma Derecesi : 2. Grup Yapı
- Yaptıran : -
- Yapım Tarihi : -
- Mimari Çağı : -
- Kadastral Durumu:
Pafta: L41-C1
Ada: 121
Parsel: 9



Ormaniçi Mahallesinde, Köyiçi Mevkiinde, mahalle camisinin yaklaşık 300 metre doğusunda, yolun sağında yer almaktadır. Ağacın gövde çapı 10,60 m olarak ölçülmüştür. Boyu yaklaşık 10 - 15 m. olan ağacın oldukça yaşlı olduğu görülmüştür. Ağacın ana gövdesinde öz odunda çürüme meydana gelmiş olup, kovuklar oluşmuştur. Ana gövdeden dört ayrı dala ayrıldığı görülmüştür. Ağacın gövde sürgününden büyümüş 50 - 100 cm. çaplarında, 8 - 10 m. boyunda yan dalları mevcuttur. Ana gövdenin içi boşalan kısmına, biriken yağmur sularının ağaca zarar vermemesi için kovuğun içi toprakla doldurulmuştur. Doğu yönündeki ana dallardan biri gövdeden yana doğru ayrılmıştır ve bu ana dalın kırılmaması için dalın altına taş bir duvarla destek yapılmıştır. Çınar Ağacı (*Platanus Orientalis*), uzun boylu, kalın çaplı, uzun ömürlü bir ağaç türüdür.



The tree is located inside the borders of the Pütürge district. The diameter of the tree is 10,60 meters and its height is 10-15 meters. The exact age of the tree is unknown.



L41-C1

38° 13' 48"

38° 47' 05"

869 m

60 km

200 m²

Paftası
map section no

Enlemi
latitude

Boylamı
longitude

Denizden Yüksekliği
altitude

İle Uzaklığı
distance to city

Koruma Alanı
protected area



DİNSEL VE KÜLTÜREL YAPILAR

ÇEÇEL HAMAMI

ÇEÇEL BATH

- İli : Malatya
- İlçesi : Pütürge
- Bulunduğu Yer:
 - Köy : -
 - Mahalle : Köylü
 - Mevkii : Söğüt Geveri
- Kategorisi: Dinsel ve Kültürel Yapılar
- Tescil Durumu : 13.01.2010/1550
- Koruma Derecesi : 2. Grup Yapı
- Orjinal Kullanımı : Hamam
- Yapım Tarihi : 19. YY. Sonu
- Mimari Çağı : Son Osmanlı
- Kadastral Durumu:
 - Pafta: L41-C1
 - Ada: 144
 - Parsel: 18



Hamam, Köylü Mahallesiindeki bahçelerin içerisinde yer almaktadır. Dikdörtgen planlıdır. Duvarları kireç taşından moloz taşlarla, horasan harcı kullanılarak örülmüştür. Dıştan giriş ve iç sıcaklıklara girişlerin kapıları kemerli olup, kemer kısımları kesme taştan yapılmıştır. Hamamda mimari süsleme yoktur. Ana giriş güney yönünden olup, burada daha önceden ek bir bölümün olduğu (giysilik) tahmin edilmektedir. Hamam dıştan tahminen 15 x 20 m. ölçülerindedir. Güneyden kemerli girişin genişliği 70 cm.dir. Güneyden Hamamın içerisine girildiğinde; dinlenme yeri ve soğukluk ve ılıkılık bulunur. Buradan göbek taşının bulunduğu orta bölüme geçilir. Burada 4 sıcaklık bölümü (kurnalar) ve kuzey yönünde külhan bölümü vardır. Sıcaklıklardan üçünün girişi kemer kapılıdır. Ortadaki göbek taşı bölümü tamamen tahrip edilmiştir. Dam üzerinde kubbe biçimli ışıklıklar mevcuttur. Hamamın kuzey dış duvarında kemer biçimli ateş yakma yeri (külhan ağız) mevcut olup doğu duvarında 1 m²'lik bir bölümün bazı taşları alınmıştır. Hamamın hemen güney yönündeki girişin sol tarafında küçük bir havuzun olduğu ifade edilmektedir.



The bath is located inside the borders of the Pütürge district and covers a large area. It was constructed in the last of 19th century. It has a rectangular shape and dates back to the late Ottoman period.

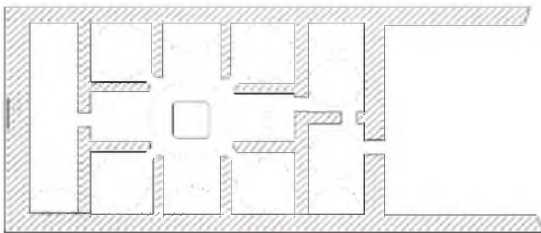

L41-C1

38° 11' 54"

38° 52' 17"

1226 m

74 km

400 m²

Paftası
map section no

Enlemi
latitude

Boylamı
longitude

Denizden Yüksekliği
altitude

İle Uzaklığı
distance to city

Koruma Alanı
protected area