



# KULUNCAK



# ARKEOLOJİK SİT ALANLARI

# BİCİR KÖYÜ YAMAÇ YERLEŞİMİ

## HILLSIDE SETTLEMENT OF BİCİR VILLAGE

- İli : Malatya
- İlçesi : Kuluncak
- Bulunduğu Yer:
  - Köy :
  - Mahalle :Bicir
  - Mevkii : Taşlıtarla
- Kategorisi: Arkeolojik Sit Alanları
- Tescil Durumu : 14.11.2008/1056
- Koruma Derecesi : 1. Derece Ark. Sit
- Kadastral Durumu:
  - Pafta: K39-A1
  - Ada: 107
  - Parsel: 1-2-3-4-5



Kuluncak İlçesine 15 km. uzaklıkta, Bicir Mahallesinin yaklaşık 4,5 km. güneybatısında ve mahalle yolunun 200 m. güneydoğusunda yer alır. Günümüzde tarım arazisi olarak kullanılan alan, kuzey - güney doğrultuda uzamakta olup, doğu ve batı yönde dere ile sınırlanmıştır. Arazide bitişik iki adet kaçak kazı çukuru bulunmaktadır. Kazı çukurları 10 m. uzunlukta, 3 m. genişlikte, 2 m. derinliktedir. Çukurlarda mimari yapı kalıntılarına ait mimari bloklara, arşitrav, friz sütun parçalarına, kapama kiremitlerine ve seramik parçalarına rastlanmıştır. Söz konusu alanın Roma Dönemine ait bir yamaç yerleşimi olması muhtemeldir.

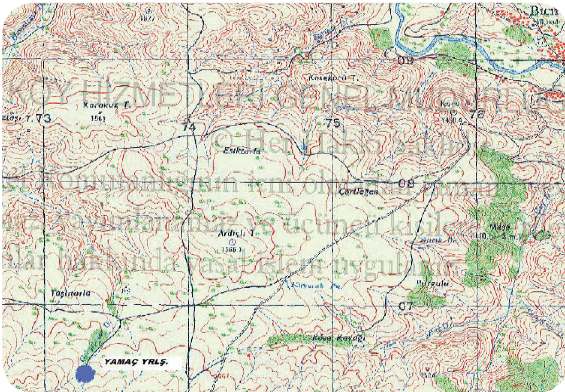

The settlement is located inside the borders of the Kuluncak district. It probably dates back to the Hellenistic-Roman period. In the course of time, most of its parts were heavily damaged by illegal excavations.

**K39-A1****38° 53' 59"****37° 32' 29"****1534 m****130 km****Parselinde**Paftası  
map section noEnlemi  
latitudeBoylamı  
longitudeDenizden Yüksekliği  
altitudeİle Uzaklığı  
distance to cityKoruma Alanı  
protected area

# EŞREF HÖYÜĞÜ

## EŞREF MOUND

- İli : Malatya
- İlçesi : Kuluncak
- Bulunduğu Yer:  
Köy :  
Mahalle : Konaktepe  
Mevkii : -
- Kategorisi: Arkeolojik Sit Alanları
- Tescil Durumu : 22.11.1990/737
- Koruma Derecesi : 1. Derece Ark. Sit
- Kadastral Durumu:  
Pafta: K39-A2  
Ada: -  
Parsel: -



Eşref Höyüğü; Konaktepe Mahallesi'nin sınırları içerisinde yer almaktadır. Höyük, Konaktepe - Kuluncak yolu üzerinde, Konaktepeye 1 km. mesafede, yolun 300 m. güneyinde, tarlaların arasında yer almaktadır. Kuzeyindeki Karıncalık - Konaktepe yoluyla höyüğe ulaşılır. Kuzey, güney ve doğu yönünde meyillenen bir tepe üzerinde yer alan höyük dolgusu, yaklaşık olarak 30 - 35 m. uzunluğunda, 15 m. genişliğinde ve 4 m. yüksekliğindedir. Üzerinde bol miktarda Tunç Dönemine ait Karaz tipi seramik parçalarına rastlanmıştır. Höyüğün üzerinde bulunduğu tepenin güney yamacında, höyük koruma sınırına kadar teraslama yapılmıştır.



The mound is located inside the borders of the Kuluncak district. It dates back to the Bronze age. In the course of time, most of its parts were damaged.

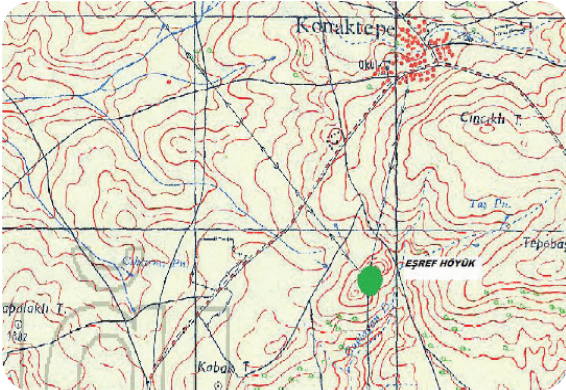

**K39-A2**

**38° 56' 16"**

**37° 43' 46"**

**1702 m**

**129 km**

**Parselinde**

Paftası  
map section no

Enlemi  
latitude

Boylamı  
longitude

Denizden Yüksekliği  
altitude

İle Uzaklığı  
distance to city

Koruma Alanı  
protected area

# TOSUNBÜKÜ MEZRASI MOZAIKLİ ALAN

## MOSAIC GROUND OF TOSUNBÜKÜ

- İli : Malatya
- İlçesi : Kuluncak
- Bulunduğu Yer:
  - Köy :
  - Mahalle : Kaynarca
  - Mevkii : Kızılargaç
- Kategorisi: Arkeolojik Sit Alanları
- Tescil Durumu : 19.06.2007/489
- Koruma Derecesi : 1. Derece Ark. Sit
- Kadastral Durumu:
  - Pafta: K39-D2
  - Ada: 106
  - Parsel: 91



Kaynarca Mahallesi, Tosunbükü Mevkiinde(kızılargaç), Kayısı bahçesinin içinde yer alır. Kaçak kazı neticesinde ortaya çıkmış 21 x 22 m. ebadındaki alanın daha geniş bir yer kapladığı düşünülmektedir. Hamam yapısına ait olabileceği tahmin edilen alanda 60 cm. kalınlığında, 3,5 m. uzunluğunda, kuzey - güney yönünde ve devam ettiği izlenen duvar izi vardır. Doğu - batı yönünde ise 2 m. bir duvar izi bulunmaktadır. Duvar kalıntısının altında pişmiş topraktan su borusu görünür. Tabanda bir kısmı tahrip olmakla beraber geometrik, bitkisel ve stilize hayvan motifleri bulunan yer mozaïği bulunmaktadır. Alanın çevresel yayılımının tahminen 1,5 dönüm kadar olduğu tahmin edilmektedir.

Alan, Geç Roma Dönemine tarihlenmektedir. Mozaikli alanın hemen çevresi ve üzeri kayısı ağaçlarıyla çevrilidir ve tarım amaçlı kullanılmaktadır.



It is located inside the borders of the Kuluncak district. It probably dates back to the late Roman period. In the course of time, most of its parts were damaged by illegal excavation.

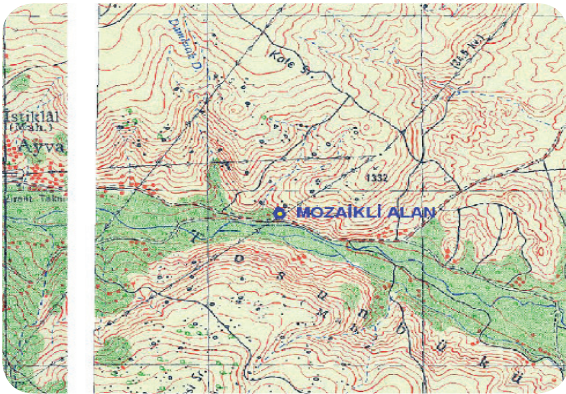

**K39-D2**

**38° 43' 47"**

**37° 38' 05"**

**1126 m**

**140 km**

**Parselinde**

Paftası  
map section no

Enlemi  
latitude

Boylamı  
longitude

Denizden Yüksekliği  
altitude

İle Uzaklığı  
distance to city

Koruma Alanı  
protected area



# DİNSEL VE KÜLTÜREL YAPILAR

# KABAK ABDAL TÜRBESİ

## SHRINE OF KABAK ABDAL

- İli : Malatya
- İlçesi : Kuluncak
- Bulunduğu Yer:  
Köy :  
Mahalle : Alvar  
Mevkii : -
- Kategorisi: Dinsel ve Kültürel Yapılar
- Tescil Durumu : 27.02.1992/1111
- Koruma Derecesi : 1. Grup Yapı
- Orjinal Kullanımı : Türbe
- Yapım Tarihi : H. 1271 ? (M. 1844)
- Mimari Çağı : Osmanlı
- Kadastral Durumu:  
Pafta: K39-A1  
Ada: -  
Parsel: -



Türbe, Mahallenin yaklaşık olarak 2 km. kuzeybatısında yer alır. Tepe üzerinde bulunan türbenin etrafı bugün de kullanılan bir mezarlık alanıyla çevrilidir. Toprak bir patikayla türbenin bulunduğu yere ulaşılmaktadır. Yakın zamanlarda büyük çaplı onarım geçirmiştir. Orijinal durumu bozulmuştur. Kare planlı türbenin üst yapısı tromplara oturmaktadır. Üst yapı elemanı kubbedir. Güney cephesinden, yuvarlak kemer açıklıklı bir kapı ile yapıya girilmektedir. Kapının üzerinde çok yıpranmış durumda bir kitabe yer alır. Kitabede sadece H. 1271 (M. 1844) tarihi okunmaktadır. Üst yapıda, binanın köşelerinde sonradan getirilip eklenen mezar taşları yerleştirilmiştir. Dışarıdan kubbe ve duvarlar betonla sıvanıp boyanmıştır. İç mekân oldukça loş durumdadır. Batı cephesindeki tek bir pencere ile aydınlanmaktadır. Kuzey cephesinin ortasında bir niş yer almaktadır. Sanduka mezar kuzey - güney doğrultusunda uzanmakta olup beton sivalıdır.

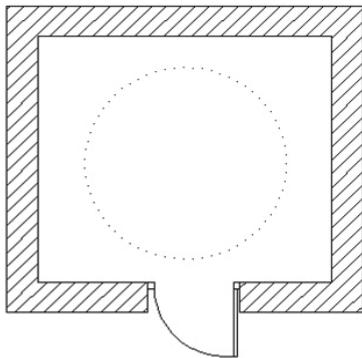

It is located inside the borders of the Kuluncak district. It was made in 1844. It was constructed in the period of Ottomans.

**K39-A1****38° 53' 16"****37° 35' 44"****1367 m****124 km****Parselinde**Paftası  
map section noEnlemi  
latitudeBoylamı  
longitudeDenizden Yüksekliği  
altitudeİle Uzaklığı  
distance to cityKoruma Alanı  
protected area