

Yerel Etkinlik : Dođanşehir Elma ve Kùltür Őenliđi; Eylùl Ayının Son Haftası
Local Events : Dođanşehir Apple And Culture Festivity Last Week of September



DOĐANŐEHİR



ARKEOLOJİK SİT ALANLARI

BENTAĞZI KAYA MEZAR ODASI

ROCK TOMB OF BENTAĞZI

- İli : Malatya
- İlçesi : Doğanşehir
- Bulunduğu Yer:
 - Köy :
 - Mahalle : Erkenek/Gedikağzi
 - Mevkii : -
- Kategorisi: Arkeolojik Sit Alanları
- Tescil Durumu : Tescili Önerildi
- Koruma Derecesi : 1. Derece Ark. Sit
- Kadastral Durumu:
 - Pafta: M39-B2
 - Ada: -
 - Parsel: -



Doğanşehir İlçesi, Erkenek- Gedikağzi Mahallesi'ndeki mezar odası Malatya - Erkenek - Adıyaman yolunun 86. km.sinden sola (doğuya) doğru, dere yatağından giden yolun kuzeyinde tepelik alanın alt eteğinde kaya bloğu üzerindedir. Önce mezara doğru 3 m. kadar düz oyulmuş alanın bitiminde 110 x 120 cm. genişliğindeki girişten içeri girilir. İçeride taban ve kenar duvarlarda tahribat var. Karşı duvarda yerden 1 m. yukarıda bir seki (kline) mevcuttur. Geç Roma Dönemine tarihlenmektedir.



The rock tomb is located inside the borders of the Doğanşehir district and covers a big area. It dates back to the late Roman period. In the course of time, most of its parts were damaged.



M39-B2

37° 56' 07"

37° 59' 07"

1417 m

86 km

60 m²

Paftası
map section no

Enlemi
latitude

Boylamı
longitude

Denizden Yüksekliği
altitude

İle Uzaklığı
distance to city

Koruma Alanı
protected area

ÇAMURLU MEZRASI ARKEOLOJİK YERLEŞİM ALANI

ARCHAEOLOGICAL SITE OF ÇAMURLU

- İli : Malatya
- İlçesi : Doğanşehir
- Bulunduğu Yer:
Köy :
Mahalle :Reşadiye
Mevkii : Çamurlu
- Kategorisi: Arkeolojik Sit Alanları
- Tescil Durumu : 15.01.2011/2190
- Koruma Derecesi : 1. Derece Ark. Sit
- Kadastral Durumu:
Pafta: M40-A1
Ada: -
Parsel: -



Doğanşehir İlçesi, Reşadiye Mahallesi'nin Çamurlu Mevkiinde, yeni Malatya - Gaziantep karayolunun güneydoğusunda, küçük derenin batısındaki kayalık-tepelik alanda, yaklaşık 10 dönümlük yüzeyde kısa süreli yerleşim izi bulunmaktadır (Hozna Ziyareti tepesinin hemen güney ve güneybatısındadır). Burada mezar olabilecek izlerin olduğu da düşünülmektedir. Kırmızımsı, çarkta yapılmış, kum katkısı fazla koyu kırmızımsı Roma Dönemine ait seramikler tespit edilmiştir.



It is located inside the borders of the Doğanşehir district and covers a large area. It dates back to the period of Romans.



M40-A1

37° 57' 45"

38° 02' 45"

1432 m

82 km

9582 m²

Paftası
map section no

Enlemi
latitude

Boylamı
longitude

Denizden Yüksekliği
altitude

İle Uzaklığı
distance to city

Koruma Alanı
protected area

ÇIĞLIK HÖYÜĞÜ

ÇIĞLIK MOUND

- İli : Malatya
- İlçesi : Doğanşehir
- Bulunduğu Yer:
 - Köy :
 - Mahalle : Çığlık
 - Mevkii : -
- Kategorisi: Arkeolojik Sit Alanları
- Tescil Durumu : Tescili Önerildi
- Koruma Derecesi : 1. Derece Ark. Sit
- Kadastral Durumu:
 - Pafta: L39-C3
 - Ada: -
 - Parsel: -



Çığlık Höyük; Doğanşehir İlçesi Çığlık mahallesindedir. Mahalle merkezinin 300 m. kadar güneybatısındaki tepe üzerinde, orta büyüklükte, yüzeyde yayvanlaşan yaklaşık 20 m. yüksekliğindedir. Yüzeyinde yer yer (5 m. derinlik) kazı çukurları mevcuttur. Yüzeyinde M.Ö. 3000 - 2000 arasında yerleşimi gösteren Karaz tipi seramik, koyu kırmızımsı ve ince devetüyü renkli seramik parçaları, kum katkısı fazla olan kalın seramik ve ezgi taşı parçaları görülmüştür. Üst alan yaklaşık 130 x 150 m. ölçülerindedir.

The mound is located inside the borders of the Doğanşehir district, on the Malatya-Adıyaman highway and covers a large area. It dates back to sometime between 3000-2000 B.C.

**L39-C3****38° 04' 54"****37° 54' 41"****1231 m****50 km****34.076 m²**Paftası
map section noEnlemi
latitudeBoylamı
longitudeDenizden Yüksekliği
altitudeİle Uzaklığı
distance to cityKoruma Alanı
protected area

ÇITLIKLINİNTEPE HÖYÜĞÜ

ÇITLIKLINİNTEPE MOUND

- İli : Malatya
- İlçesi : Doğanşehir
- Bulunduğu Yer:
 - Köy :
 - Mahalle : Söğüt
 - Mevkii : Çitlikliningedik
- Kategorisi: Arkeolojik Sit Alanları
- Tescil Durumu : Tescili Önerildi
- Koruma Derecesi : 1. Derece Ark. Sit
- Kadastral Durumu:
 - Pafta: L39-C4
 - Ada: 40
 - Parsel: 224-225-226-227-228-229-234



Doğanşehir - Söğüt yolunu takiple yolun 13. km.sindeki Söğüt Beldesinin kuş uçuşu 1500 m. kadar doğusunda, Çitlikliningedik Mevkiinde yer alır. Höyük kuzey - güney eksenli, yayvan tipli olup yer yer 10 - 20 m. yüksekliği bulan dolgu yerleşim katmanına sahiptir. Kaçak kazılara maruz kalmış bir höyüktür. M.Ö. 3000'lerden (Tunç Dönemi) başlayan yerleşime dair izler (koyu kırmızımsı perdahlı seramik parçaları) vardır. Yine alanda ezgi taşı ve yanmış kırmızımsı kerpiç parçaları bulunmaktadır. Höyükte M.Ö. 1. bine ait yaşam izleri de izlenmiş olup bol miktarda demir ve bakır cürufuna rastlanmıştır. Alanın Roma-Bizans dönemleri ve sonrasında da yerleşim gördüğü düşünülmektedir.



The mound is located inside the borders of the Doğanşehir district and covers a large area. It dates back to the Bronze Age sometime between 3000-1000 B.C.



L39-C4

38° 03' 22"

37° 47' 27"

1444 m

73 km

42.650 m²

Paftası
map section no

Enlemi
latitude

Boylamı
longitude

Denizden Yüksekliği
altitude

İle Uzaklığı
distance to city

Koruma Alanı
protected area

ÇUKURKAVAK ARKEOLOJİK YERLEŞİMİ VE ANTİK MEZARLIK ALANI

ARCHAEOLOGICAL SITE AND ANCIENT CEMETERY OF ÇUKURKAVAK

- İli : Malatya
- İlçesi : Doğanşehir
- Bulunduğu Yer:
 - Köy :
 - Mahalle :Söğüt
 - Mevkii : Çukurkavak
- Kategorisi: Arkeolojik Sit Alanları
- Tescil Durumu : Tescili Önerildi
- Koruma Derecesi : 1. Derece Ark. Sit
- Kadastral Durumu:
 - Pafta: L39-C4
 - Ada: 45
 - Parsel: 1



Doğanşehir ilçe merkezine 13 km. mesafedeki Söğüt Mahallesi'nin kuş uçuşu 1000 m. kadar güneyinde, Çukurkavak Mevkiindedir (Hırpıtların arazisi). Hafif eğimli yamaç üzerindeki düzlükteki yüzey üzerinde yer yer belli olan ve bir kısmının taşları yüzeyde olan (bir araya atılmış vaziyette taşların uzunluğu 120 - 60 cm. arasındadır), Roma Dönemi Mezarlık alanıdır. Çevrede yerleşim izlerine dair seramik parçaları tespit edilmiş olup bir kısım alan ise tarımsal faaliyetlerle önemli ölçüde özelliğini kaybetmiştir. Kaçak kazı ile açığa çıkarılmış durumdaki kesme taştan düzgün mezar yapı taşlarının yanı sıra üzerindeki yazıtın bir bölümü parçalanarak kopartılmış iki satırı silik olarak duran Grekçe bir mezar steline de rastlanmıştır. Alan Geç Roma dönemine tarihlenmektedir. Çıkan mezar taşları dağınık durumdadır.



They are located inside the borders of the Doğanşehir district and cover a large area. It probably dates back to the late Roman period. In the course of time, most of its parts were damaged.

**L39-C4****38° 03' 04"****37° 46' 41"****1400 m****74 km****4242,50 m²**Paftası
map section noEnlemi
latitudeBoylamı
longitudeDenizden Yüksekliği
altitudeİle Uzaklığı
distance to cityKoruma Alanı
protected area

DELİKLİTAŞ ARKEOLOJİK YERLEŞİMİ

ARCHAEOLOGICAL SITE OF DELİKLİTAŞ

- İli : Malatya
- İlçesi : Doğanşehir
- Bulunduğu Yer:
Köy :
Mahalle :Erkenek
Mevkii : Tülüce (Kışla)
- Kategorisi: Arkeolojik Sit Alanları
- Tescil Durumu : Tescili Önerildi
- Koruma Derecesi : 2. Derece Ark. Sit
- Kadastral Durumu:
Pafta: M39-B2
Ada: -
Parsel: -



Doğanşehir İlçesi, Erkenek Mahallesi, Tülüce mevkindedir. Malatya'dan Adıyaman'a (Gölbaşı'na) giden yolu takiple 100. km.den sola dönen orman yolundan (Söğüttepe Mevkii) yaklaşık 8 km. devamında Tülüce Mevkiinin doğusundaki Deliklitaş adıyla anılan, bir kısmı yalçın kayalık alanın kuzeyindeki 150 m²'lik iskân görmüş mağara ve kayalığın kuzey doğusu ile güneydoğusunda düz yerleşim-duvar izi, güneydoğu yamaçta ise kaya parçalarıyla tahkim edilmiş yerde Roma Dönemi yerleşim izi mevcuttur.



It is located inside the borders of the Doğanşehir district and covers a large area. It dates back to the period of Romans.

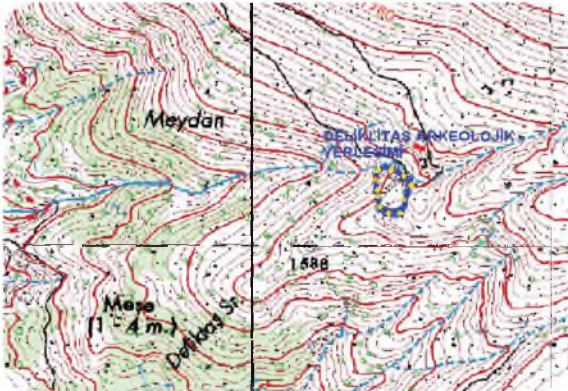

M39-B2

37° 53' 19"

37° 52' 05"

1626 m

109 km

14.961 m²

Paftası
map section no

Enlemi
latitude

Boylamı
longitude

Denizden Yüksekliği
altitude

İle Uzaklığı
distance to city

Koruma Alanı
protected area



DERVİŞİN TEPESİ ARKEOLOJİK YERLEŞİMİ

ARCHAEOLOGICAL SITE OF DERVİŞİN HILL

- İli : Malatya
- İlçesi : Doğanşehir
- Bulunduğu Yer:
 - Köy :
 - Mahalle : Sürgü
 - Mevkii : Dervişin Tepesi
- Kategorisi: Arkeolojik Sit Alanları
- Tescil Durumu : Tescili Önerildi
- Koruma Derecesi : 1. Derece Ark. Sit
- Kadastral Durumu:
 - Pafta: L39-C3
 - Ada: -
 - Parsel: 805 - 3193



Doğanşehir İlçesi, Malatya - Adıyaman karayolu üzerinde bulunan Sürgü Mahallesi'nin girişinde yolun kuzey doğusundaki tepelik alan üzerindedir. Alanın güney yamacında günümüzde kullanılan mezarlık alanı bulunur. Doğu yönünden batıya doğru tepe üzeri düz yerleşim özelliği gösteren alanda yerleşim dolgusu 50 cm. den başlayıp batı uçta 1 - 1,5 m. olmaktadır. Yüzeşte çok miktarda kaçak kazı çukuru bulunmaktadır. Anılan yerde Roma ve Bizans Dönemi'ne ait yerleşim izlenmiştir. Alanın bir kısmı 805 parsel, bir kısmı ise 3193 parsel üzerindedir.



It is located inside the borders of the Doğanşehir district and covers a large area. It dates back to the period of Romans and the Byzantines. In the course of time, most of its parts were heavily damaged by illegal excavations.

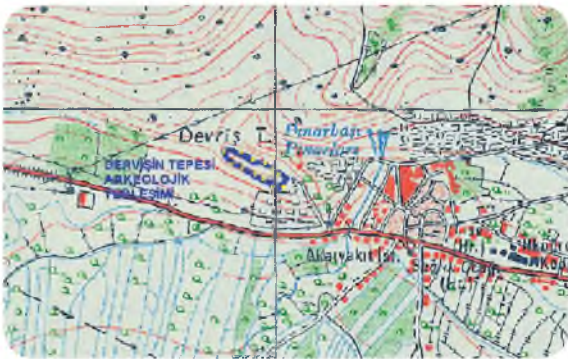

L39-C3

38° 00' 43"

37° 57' 43"

1327 m

65 km

8425 m²

Paftası
map section no

Enlemi
latitude

Boylamı
longitude

Denizden Yüksekliği
altitude

İle Uzaklığı
distance to city

Koruma Alanı
protected area

GÜNEDOĞRU KÖYÜ MOZAIKLİ ALAN

MOSAIC GROUND OF GÜNEDOĞRU VILLAGE

- İli : Malatya
- İlçesi : Doğanşehir
- Bulunduğu Yer:
Köy :
Mahalle : Günedoğru
Mevkii : Sekili - İçmece
- Kategorisi: Arkeolojik Sit Alanları
- Tescil Durumu : 22.08.2007/551
- Koruma Derecesi : 1. Derece Ark. Sit
- Kadastral Durumu:
Pafta: L39-C4
Ada: -
Parsel: 1110



Doğanşehir İlçesi, Günedoğru Mahallesi Sekili - İçmece Mevkiinde tapunun L39-C4 pafta, 1110 parselinde Hanifi ve Hüseyin Bayram adına tapulu arazideki mozaikli alan, yaklaşık 400 m²lik alanı kapsamaktadır. Yaklaşık 4m²lik üzeri açık alanda taban mozaikleri satır toprağının 5 cm. kadar altındadır. Roma Dönemine tarihlenen ve ince tesseralardan yapılmış renkli taban mozaiklerinde bir ağaç ve otlayan bir ceylan ile geometrik bezemelerle süslü koridor mozaikleri görülmüştür. Taban mozaiklerinin ve alanın muhtelif yerlerinde kaçak kazılar neticesinde tahribat gözlenmiştir.

Alanda, Koruma Kurulunun 22.08.2007 tarih ve 551 sayılı kararı doğrultusunda Malatya Müze Müdürlüğü tarafından kurtarma kazısı yapılarak alınan mozaik Malatya Müzesine taşınmış olup, restorasyonu yapılarak sergilenmeye açılmıştır.



It is located inside the borders of the Doğanşehir district. It probably dates back to the Roman period. In the course of time, some of its parts were damaged by illegal excavations.



L39-C4

38° 02' 27"

37° 49' 34"

1275 m

70 km

400 m²

Paftası
map section no

Enlemi
latitude

Boylamı
longitude

Denizden Yüksekliği
altitude

İle Uzaklığı
distance to city

Koruma Alanı
protected area

GÜROBASI KÖYÜ MOZAIKLİ ALAN

MOSAIC GROUND OF GÜROBASI VILLAGE

- İli : Malatya
- İlçesi : Doğanşehir
- Bulunduğu Yer:
 - Köy :
 - Mahalle : Gürobası
 - Mevkii : Nalbant
- Kategorisi: Arkeolojik Sit Alanları
- Tescil Durumu : 21.06.2009/1246
- Koruma Derecesi : 1. Derece Ark. Sit
- Kadastral Durumu:
 - Pafta: L39-C3
 - Ada: -
 - Parsel: 326



Doğanşehir İlçesi, Gürobası Mahallesi, Nalbant Mevkii'nde yer alan, mülkiyeti Murat Yaman'a ait 326 parselde kayıtlı bahçe içerisinde bulunmaktadır. Malatya - Doğanşehir karayolu üzerindeki Çiçlik Köyü'nden doğuya ayrılan yol ayrımının 6. km.sinde alana ulaşılmaktadır. Alan 3,80 x 2,40 cm. ebatlarında, 50 - 60 cm. derinliğindedir. Mozaikli alanın güneyinde yapıya ait taş örgü duvar izi izlenmektedir. Duvarın tabanından itibaren mozaikler başlamaktadır. Tabanda yer yer tahribatlar oluşmuştur. Bordürde stilize çokgen içinde mavi, kırmızı, beyaz renkli kare motifler oluşturmaktadır. Bordürün önünde ikili sarmal halattan oluşan bir kuşak, kuzeye doğru stilize geometrik motifler yer almaktadır. Geç Roma Dönemine ait bir yapının tabanına ait olduğu düşünülen alanın asıl işlevi yapılacak olan bir kurtarma kazısından sonra anlaşılacaktır.

 It is located inside the borders of the Doğanşehir district. It probably dates back to the late Roman period. In the course of time, some of its parts were damaged.

**L39-C3****38° 04' 14"****37° 56' 59"****1440 m****60 km****157,50 m²**Paftası
map section noEnlemi
latitudeBoylamı
longitudeDenizden Yüksekliği
altitudeİle Uzaklığı
distance to cityKoruma Alanı
protected area

HOZNA ZİYARETİ ARKEOLOJİK YERLEŞİMİ

ARCHAEOLOGICAL SITE OF HOZNA ZİYARETİ

- İli : Malatya
- İlçesi : Doğanşehir
- Bulunduğu Yer:
 - Köy :
 - Mahalle : Reşadiye
 - Mevkii : Çamurlu
- Kategorisi: Arkeolojik Sit Alanları
- Tescil Durumu : 15.01.2011/2186
- Koruma Derecesi : 1. Derece Ark. Sit
- Kadastral Durumu:
 - Pafta: M40-A1
 - Ada: -
 - Parsel: -



Doğanşehir İlçesi, Reşadiye Mahallesi'nden güneye, Çamurlu Mezrasına devam eden yolun (Yeni yapılan Malatya-Gaziantep Yolu) güney- doğusundaki tepelik-kayalık alan üzerindedir. Tepe üzerindeki kayalık alanda yaklaşık 50 x 30 m. ölçülerindeki alanda gözetleme yeri / kulesi olabilecek yerleşim izi vardır. Burası çevre köylülerce Hozna Ziyareti olarak bilinmekte olup burada bulunan ağaca dilek için bez bağlandığı tespit edilmiştir. Alanda Geç Roma Dönemine tarihlenebilecek az miktarda seramik görülmüştür.



Ziyaret is a place where people go for praying and asking for solicitation. It is located inside the borders of the Doğanşehir district and covers a large area. Based on its architectural tracks, it probably dates back to the late Roman period.



M40-A1	37° 57' 53"	38° 02' 94"	1464 m	82 km	2880 m²
Paftası map section no	Enlemi latitude	Boylamı longitude	Denizden Yüksekliği altitude	İle Uzaklığı distance to city	Koruma Alanı protected area

KALE MEVKİİ ARKEOLOJİK YERLEŞİMİ VE KAYA MEZAR ODALARI I - II

ARCHAEOLOGICAL SITE AND ROCK TOMBS I-II OF KALE

- İli : Malatya
- İlçesi : Doğanşehir
- Bulunduğu Yer:
 - Köy :
 - Mahalle : Erkenek / Gedikağzı
 - Mevkii : Kale
- Kategorisi: Arkeolojik Sit Alanları
- Tescil Durumu : Tescilli Önerildi
- Koruma Derecesi : 1. Derece Ark. Sit
- Kadastral Durumu:
 - Pafta: M39-B2
 - Ada: -
 - Parsel: -



Malatya - Adıyaman yolunun 84. km.sinde, hemen 10 m. solundaki yarı kayalık ve tepelik alan üzerinde iki kaya mezar odası ve arkeolojik yerleşim bulunur. Kaya mezar odası I ve II arasındaki tepelik alanda yoğun kaçak kazı çukurları bulunur. Beyaz düzgün taştan yapı temel kalıntıları olan alanda, yoğun İlk ve Orta Tunç Dönemi Karaz tipi seramik, devetüyü renkli çizgi bezemeli perdahlı seramik parçaları (ağız kısmı zikzak kabartmalı), uzun boyunlu çömlek parçası ve Roma Dönemine ait seramik ve tuğla vb. parçaları tespit edilmiştir. Alanın yamaçlarındaki kayalar geçmiş ve günümüzde küçük parçalar halinde kırılmış olup taş ocağı niteliği de taşımaktadır.

1 Nolu Kaya Mezar Odası: Malatya-Erkenek'e devam eden yolun 84. km.sinde, karayolunun 10 m. kadar solunda ağız kısmı kuzeydoğuya bakan kaya kütesinin yerden 2,5 m. üzerinde 150 x 120 cm. genişliğinde girişten içeri girilir. İç kısmı yarım ay biçimli, sadece sağ tarafta duvara oyulmuş yerden 80 cm. yükseklikteki niş içerisinde bir kline mevcuttur. İç boştur. Roma dönemine tarihlenmektedir.

2 Nolu Kaya Mezar Odası: Malatya-Erkenek'e devam eden yolun 84. km.sinde, devam eden karayolunun solundaki, 1 Nolu kaya mezar odasının üzerindeki kaya kütesinin kuzeye devam eden yüzeyinde 150 m. kadar kuzeyindeki kaya üzerindedir. Ağız kısmı tamamen kırılmıştır. İçinde ikisi sağlam, biri de tahribata uğramış üç kiline vardır. Ağız bölümü (210 x 120 cm.), klineler (210 - 150 - 160 cm. uzunluk ve 50 - 60 cm. genişlikte) ve orta bölümden oluşmaktadır (173 x 156 cm.). Klineler, orta boşluktan 80 cm. yukarıdadır. İç boştur. Roma Dönemine tarihlenmektedir.

They are located inside the borders of the Doğanşehir district and cover a large area. The settlement dates back to the Early-Middle Bronze age and the rock tombs belong to the late Roman period. In the course of time, most of their parts were heavily damaged.



M39-B2

37° 56' 46"

37° 58' 12"

1414 m

84 km

18.299 m²

Paftası
map section no

Enlemi
latitude

Boylamı
longitude

Denizden Yüksekliği
altitude

İle Uzaklığı
distance to city

Koruma Alanı
protected area

KALETEPE ARKEOLOJİK YERLEŞİMİ

ARCHAEOLOGICAL SITE OF KALETEPE

- İli : Malatya
- İlçesi : Doğanşehir
- Bulunduğu Yer:
Köy :
Mahalle : Örencik / Kale
Mevkii : -
- Kategorisi: Arkeolojik Sit Alanları
- Tescil Durumu : Tescili Önerildi
- Koruma Derecesi : 1. Derece Ark. Sit
- Kadastral Durumu:
Pafta: M39-A2
Ada: -
Parsel: -



Malatya - Doğanşehir - Günedoğru - Söğüt - Kapidere yolunu takiple, buradan Adıyaman - Gölbaşı'na giden karayolundan sola dönen (Göğçay Mevkii) toprak yoldan 2 km. devamla ulaşılan Kale Mevkiine, 4 m. yüksekliğinde, 10 m. uzunluğunda olan ve çevreden sağlanan büyük taşlarla örgülenmiş duvar izi mevcuttur. Çevresinde yangın izi vardır. Yüzeyde büyük pithos parçaları ve Roma Dönemi seramik vardır. Gözetleme Kulesi ve çevresi yerleşim (18 x 6 m) olduğu düşünülmektedir.



It is located inside the borders of the Doğanşehir district and covers a small area. It dates back to the period of Romans.



M39-A2

37° 57' 13"

37° 42' 14"

1227 m

100 km

439 m²

Paftası
map section no

Enlemi
latitude

Boylamı
longitude

Denizden Yüksekliği
altitude

İle Uzaklığı
distance to city

Koruma Alanı
protected area

KIZILBALIK MAĞARASI BARINAĞI

SHELTER OF KIZILBALIK CAVE

- İli : Malatya
- İlçesi : Doğanşehir
- Bulunduğu Yer:
 - Köy :
 - Mahalle : Koçdere
 - Mevkii : Fatma Pınarı
- Kategorisi: Arkeolojik Sit Alanları
- Tescil Durumu : Tescilli Önerildi
- Koruma Derecesi : 1. Derece Ark. Sit
- Kadastral Durumu:
 - Pafta: L40-D1
 - Ada: -
 - Parsel: -



Doğanşehir İlçesi, Malatya - Adıyaman yolunun 46. km.sinden sola devam eden Eskiköy - Koçdere Mahallesi yolunu takiple, Koçdere Mahallesi yolunu 4 km.sinden, Malatya yönünden gelen yolun ise 20,5 km.sinden itibaren kayalık - tepelik alan üzerinden patika yolu izlenerek ulaşılan, Fatma Pınarı Deresinin kuzeyindeki dik kayalık üzerindedir. Derin vadinin kuzey yamacındaki kayalığın 50 - 60 m. üst bölümünde, yaklaşık 80 m² alanı olan doğal mağaradır. Mağara, Paleolitik Dönem ve sonrası dönemlerde korunma ve barınma amacıyla kullanılmış olmalıdır. Mağara girişinin hemen sol duvarında 1 m. yükseklikte alet kullanılmak suretiyle duvar resimlerinin koparılmış olduğu düşünülmektedir (köylüler de bunu doğrulamıştır). Girişin yan duvarında kırmızımsı doğal boyayla sap kısmından başlayan ve buğday başağı olan resmin üst ucu ise çapalı haç ile bitirilmiştir. Bu resmin hemen solunda da bir göz resmi vardır. Resimden hareketle mağaranın Bizans ve Orta Çağ'da da kullanılmış olabileceği ileri sürülebilir. Mağara çok sarp bir alandır. İçindeki duvar resimleri kopartılarak tahribata uğratılmıştır ve tahribat devam edebilir.

The shelter is located inside the borders of the Doğanşehir district and covers a big area. It probably dates back to the Byzantine period and to the Middle age.

**L40-D1****38° 07' 35"****38° 05' 47"****1563 m****58 km****100 m²**Paftası
map section noEnlemi
latitudeBoylamı
longitudeDenizden Yüksekliği
altitudeİle Uzaklığı
distance to cityKoruma Alanı
protected area

KİLİSECİK MEVKİİ KAYA MEZAR ODASI I - II

ROCK TOMBS I-II OF KİLİSECİK

- İli : Malatya
- İlçesi : Doğanşehir
- Bulunduğu Yer:
Köy :
Mahalle : Erkenek
Mevkii : Kilisecik

- Kategorisi: Arkeolojik Sit Alanları
- Tescil Durumu : Tescili Önerildi
- Koruma Derecesi : 1. Derece Ark. Sit
- Kadastral Durumu:
Pafta: M39-B2
Ada: -
Parsel: -



Malatya - Adıyaman yolunun 85. km.sinden batıya dönen tarla yolundan 2 km. kadar ilerledikten sonraki yamaçta bulunur.

1 Nolu Kaya Mezar Odası: Yamaç alanda yüzeyden yer altına giriş olarak konglomera oluşumlu kayaya oyulmuştur. Girişi kemer nişli, giriş ağız 85 x 80 cm. genişliğindedir. İçi yarım daire biçimli oyulmuş olup 2,5 x 2,3 m. ölçülerindedir. İçerisinde toprak dolgusu fazladır. Yan duvarlarında deformasyona uğramış klineler bulunmaktadır. Roma Dönemine tarihlenmektedir.

2 Nolu Kaya Mezar Odası: 1 nolu kaya mezar odasının 30 m. kadar kuzeydoğusundadır. Kayadan zemine doğru yapılmış olup 170 x 60 cm. ölçüsündeki girişten içeri girildiğinde, orta boşluğun 50 - 60 cm. yüksekinde karşılıklı oyulmuş nişlerde sekiler (kline) mevcuttur. Özellikle girişin karşı duvarındaki klinenin 30 cm. kadar altında 70 x 30 cm. ölçülerinde bir niş daha oyuludur. İçi boştur. Roma Dönemine tarihlenmektedir.



The rock tombs are located inside the borders of the Doğanşehir district, on the Malatya-Adıyaman highway and cover a large area. They belong to the late Roman period.

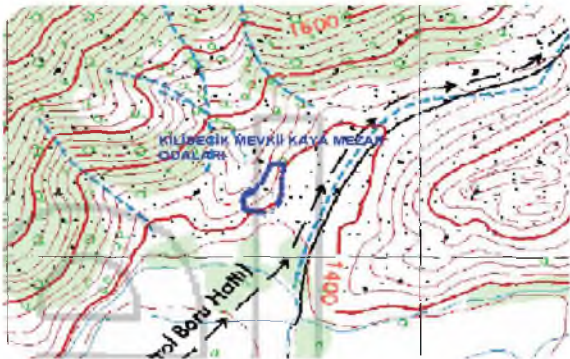

M39-B2

37° 57' 13"

37° 56' 13"

1405 m

84 km

8170 m²

Paftası
map section no

Enlemi
latitude

Boylamı
longitude

Denizden Yüksekliği
altitude

İle Uzaklığı
distance to city

Koruma Alanı
protected area

KRALTEPESİ ARKEOLOJİK YERLEŞİMİ

ARCHAEOLOGICAL SITE OF KRALTEPESİ

- İli : Malatya
- İlçesi : Doğanşehir
- Bulunduğu Yer:
 - Köy :
 - Mahalle : Polat
 - Mevkii : Kraltepesi
- Kategorisi: Arkeolojik Sit Alanları
- Tescil Durumu : 24.05.2013/924
- Koruma Derecesi : 1. Derece Ark. Sit
- Kadastral Durumu:
 - Pafta: K39.C.01
 - Parsel: 3861, 3862, 3863, 3864, 3867, 3869



Polat Mahallesi'nin güneydoğusundaki Kraltepesi adıyla anılan alanın üzerinde 20-25 dönümlük alan üzerindedir. Alan kiraz bahçesi olarak kullanılmaktadır. Alan içerisinde 1 m. derinliğinde 5 adet sarnıç bulunur. Yüzeyde Roma yoğun olmak üzere, Bizans Dönemine ait çanak çömlek parçaları, kalın dudak ağızlı pithos parçaları, öğütme-ezgi taşı parçaları mevcuttur. Kaçak kazı çukurları izlenen alanı kuzeydoğu ve güneybatı istikametinde uzanan kayalıklar çevrelemektedir.



It is located inside the borders of the Doğanşehir district and covers a large area. Based on its architectural tracks, it probably dates back to the Roman period. In the course of time, most of its parts were heavily damaged.

**K39.C.01****38° 09' 05"****37° 51' 14"****1322 m****74 km****33516 m²**Paftası
map section noEnlemi
latitudeBoylamı
longitudeDenizden Yüksekliği
altitudeİle Uzaklığı
distance to cityKoruma Alanı
protected area

KURUDAĞ KALESİ ARKEOLOJİK YERLEŞİMİ

ARCHAEOLOGICAL SITE OF KURUDAĞ CASTLE

- İli : Malatya
- İlçesi : Doğanşehir
- Bulunduğu Yer:
Köy :
Mahalle : Gürobası
Mevkii : Kurudağ
- Kategorisi: Arkeolojik Sit Alanları
- Tescil Durumu : Tescilli Önerildi
- Koruma Derecesi : 1. Derece Ark. Sit
- Kadastral Durumu:
Pafta: L39-C3
Ada: -
Parsel: -



Malatya - Doğanşehir - Adıyaman yolunu takip, Savaklı Mahallesi'nin 4 km. doğusundaki Kurudağ üzerindedir. Yamaçlık alanın güney yüzünde bir kısmı açığa çıkmış kemer formlu üst örtü sistemi tuğla ve taş kullanılarak horasan harçla yapılmıştır. Dış duvarlar taşla örgülüdür. 5 - 6 odalı olduğu gözlenen yapının üzeri topraktır. Yoğun tahribat vardır. Yapının 50 - 60 m. kuzeyinde doğudan - kuzeye devam eden 1 - 1,5 - 2 m. yüksekliğe ulaşan ve kaya parçalarıyla oluşturulmuş olup genişliği 3 m., uzunluğu 80 m.lik bir yükselti alan bulunmaktadır. Burasının kaçak kazıyla açığa çıkartılmış bir bölümünde; siyah düzgün küçük boy taşlarla örgülü bir mezarın olduğu gözlemlenmiştir. Yine bu yükseltinin doğu sınırında duvar izine benzeyen yığıntı taşların kuzeybatıya devamı da tespit edilmiştir. Alanın dik yamaç olan batı ve kuzeybatısında duvar izi yoktur. Yapı çevresinde yoğun kaçak kazı yapıldığı gözlenmiştir. Alan çevreye hâkim bir tepe üzerinde yer almakta ve yüzeyde yoğun Roma Dönemi çanak - çömlek parçaları - künk parçaları ile maden cürufuna rastlanmıştır. Bu alanın bir kale ve mezarlık alanı olarak kullanıldığı düşünülmektedir.

It is located inside the borders of the Doğanşehir district and covers a large area. Based on its architectural tracks, it probably dates back to the Roman period. In the course of time, most of its parts were heavily damaged.



L39-C3

38° 02' 50"

37° 57' 04"

1440 m

64 km

9872 m²Paftası
map section noEnlemi
latitudeBoylamı
longitudeDenizden Yüksekliği
altitudeİle Uzaklığı
distance to cityKoruma Alanı
protected area

MEHLİ HÖYÜĞÜ

MEHLİ MOUND

- İli : Malatya
- İlçesi : Doğanşehir
- Bulunduğu Yer:
 - Köy :
 - Mahalle : Savaklı
 - Mevkii : Kestel
- Kategorisi: Arkeolojik Sit Alanları
- Tescil Durumu : 13.11.2000/3951
- Koruma Derecesi : 1. Derece Ark. Sit
- Kadastral Durumu:
 - Pafta: L39-C3
 - Ada: -
 - Parsel: -



Doğanşehir İlçesinin yaklaşık 7 km. güneydoğusunda, Malatya - Adıyaman karayolu üzerinde, yolun yaklaşık 200 metre batısında Savaklı - Kestel Mevkinde yer almaktadır. 5 - 6 metre yüksekliğinde, 100 x 150 metre boyutlarında bir höyüktür. Yola bakan cephesi bahçe, diğer kısımları ekili arazidir. Bol miktarda kaba seramik parçaları ve çakmaktaşı buluntulara rastlanılmaktadır. Tespit edilen buluntular M.Ö. I. bin ve sonrasına aittir.



The mound is located inside the borders of the Doğanşehir district, on the Malatya-Adıyaman highway. It dates back to 1000 B.C.



L39-C3

38° 02' 53"

37° 54' 33"

1335 m

68 km

Parselinde

Paftası
map section no

Enlemi
latitude

Boylamı
longitude

Denizden Yüksekliği
altitude

İle Uzaklığı
distance to city

Koruma Alanı
protected area

REŞADIYE HÖYÜĞÜ

REŞADIYE MOUND

- İli : Malatya
- İlçesi : Doğanşehir
- Bulunduğu Yer:
Köy :
Mahalle : Reşadiye
Mevkii : -
- Kategorisi: Arkeolojik Sit Alanları
- Tescil Durumu : 15.01.2011/2189
- Koruma Derecesi : 1. Derece Ark. Sit
- Kadastral Durumu:
Pafta: M40-A1
Ada: -
Parsel: 348



Malatya - Adıyaman karayolunun 72. km.sinde bulunan Reşadiye Mahallesi'ne dönen yoldan mahalle içinden Çamurlu Mevkiine giden yolu takiple mahallenin 500 m. kadar doğusundadır. Höyüğün güneybatısında hem eskiden hem de sonradan (Cumhuriyet Dönemi) kullanılmış mezarlık alanı bulunmaktadır. Höyüğün kuzey ve kuzeybatı eteğinden beton sulama kanalı geçirilmiştir. Doğu eteğinden ise kısmen tarla yolu geçer. Güney-güneybatıda yayvanlaşan höyük doğu yönünden 14 – 15 m. ye kadar yükselmiştir. Üzerinde kaçak kazı çukurları bulunan höyüğün güney eteğinden toprak alındığı tespit edilmiştir. Yüzey seramik buluntularına göre İlk - Orta Tunç Dönemine tarihlenilebileceğimiz höyük eteğindeki yüzeyde Bizans Dönemine ait kısa süreli yerleşim izine ait pithos parçalarına da rastlanmıştır. Batı eteğindeki mezarlık Cumhuriyet döneminde kullanılmaya başlanmıştır.

The mound is located inside the borders of the Doğanşehir district, on the Malatya-Adıyaman highway and covers a large area. It dates back to the Early and Middle Bronze Age.

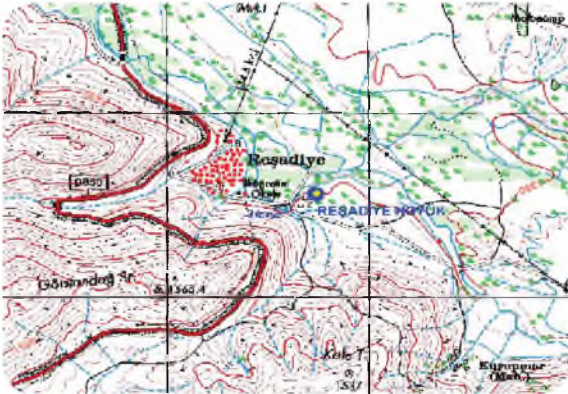

M40-A1

38° 58' 58"

38° 01' 01"

1358 m

80 km

4039 m²

Paftası
map section no

Enlemi
latitude

Boylamı
longitude

Denizden Yüksekliği
altitude

İle Uzaklığı
distance to city

Koruma Alanı
protected area

REŞADIYE TÜMÜLÜSÜ - I

REŞADIYE TUMULUS - I

- İli : Malatya
- İlçesi : Doğanşehir
- Bulunduğu Yer:
 - Köy :
 - Mahalle : Reşadiye
 - Mevkii : -
- Kategorisi: Arkeolojik Sit Alanları
- Tescil Durumu : 15.01.2011/2187
- Koruma Derecesi : 1. Derece Ark. Sit
- Kadastral Durumu:
 - Pafta: M40-A1
 - Ada: -
 - Parsel: -



Reşadiye Tümülüsü- 1; Malatya - Adıyaman yolunun (Reşadiye Geçidi) 300 m. kadar doğusundaki tepelik alan üzerinde olup Reşadiye Höyüğü'nün ise 600 m. kadar güneydoğusundadır. 2 - 2,5 m. yüksekliğinde ve 20 m. çapındadır. Üzeri toprakla yığıntılıdır. Kenar ve orta bölümünde 2,5 m. derinlikte, 10 m² genişliğinde kaçak kazı çukuru vardır. Roma Dönemine tarihlenmektedir.



The tumulus is located inside the borders of the Doğanşehir district, on the Malatya-Adıyaman highway and covers a large area. It probably dates back to the late Roman period. In the course of time, most of its parts were damaged.

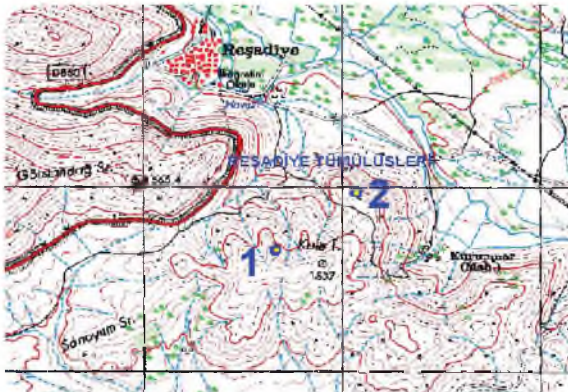

M40-A1

38° 58' 70"

38° 00' 59"

1523 m

82 km

1004 m²

Paftası
map section no

Enlemi
latitude

Boylamı
longitude

Denizden Yüksekliği
altitude

İle Uzaklığı
distance to city

Koruma Alanı
protected area

REŞADIYE TÜMÜLÜSÜ - II

REŞADIYE TUMULUS- II

- İli : Malatya
- İlçesi : Doğanşehir
- Bulunduğu Yer:
Köy :
Mahalle : Reşadiye
Mevkii : -
- Kategorisi: Arkeolojik Sit Alanları
- Tescil Durumu : 15.01.2011/2188
- Koruma Derecesi : 1. Derece Ark. Sit
- Kadastral Durumu:
Pafta: M40-A1
Ada: -
Parsel: -



Reşadiye Tümülüsü II; Malatya - Adıyaman yolunun (Reşadiye Geçidi) 250 m. kadar kuzeydoğusundaki tepelik - kayalık alan üzerinde olup Reşadiye Höyüğü'nün ise 250 m. kadar güneydoğusundadır ve Reşadiye Mahallesinin doğusundadır. 3 - 4 m. yükseltili, 25 m. çapında olup üzeri toprak ve taşlarla yığıntılıdır. Yoğun (2 - 3 m. derinlik, 10 m²lik alanda) tahribat vardır. Roma Dönemine tarihlenmektedir.



The tumulus is located inside the borders of the Doğanşehir district, on the Malatya-Adıyaman highway and covers a large area. It probably dates back to the late Roman period. In the course of time, most of its parts were heavily damaged.



M40-A1

38° 58' 42"

38° 01' 15"

1470 m

82 km

1534 m²

Pafta
map section no

Enlemi
latitude

Boylamı
longitude

Denizden Yüksekliği
altitude

İle Uzaklığı
distance to city

Koruma Alanı
protected area

ROMA SUR KALINTILARI

REMAINS OF ROMAN RAMPART

- İli : Malatya
- İlçesi : Doğanşehir
- Bulunduğu Yer:
 - Köy : -
 - Mahalle : Doğu
 - Mevkii : -
- Kategorisi: Arkeolojik Sit Alanları
- Tescil Durumu : 17.06.1999/3429
- Koruma Derecesi : 2. Grup Yapı
- Orjinal Kullanımı : Kent Suru
- Yapım Tarihi : -
- Mimari Çağı : Roma
- Kadastral Durumu:
 - Pafta: L39-C3
 - Ada: 16
 - Parsel: 27 ve Devamı Kalıntılar



Doğanşehir ilçe merkezinde bulunan sur duvarlarını çok büyük bir bölümü inşai ve diğer fiziki müdahalelerle yok olmuştur. Bugün Şahinler Sokakta bir kısım kalıntılar ayakta ve diğer küçük kalıntılar ise merkezde yer yer izlenmektedir. İlk inşasının M.Ö. 66'da başladığı ve Roma İmparatoru Theodosius Magnus (M.S. 379 - 382) döneminde bitim aşamasına geldiği, ilk Bizans İmparatoru Arkadius (M.S. 395 - 408) zamanında tamamlandığı bazı kaynaklarda belirtilmektedir. Beşgen bir plana sahip olduğu ve dört kapısının olduğu belirtilmektedir. Kent Roma, Bizans, Arap ve Moğol istilalarını yaşamıştır. Bölge 11. ve 12. yy. da Türklerin hâkimiyetine girmiştir. Kent bir süre Danişmentlilerin idaresine girmiştir.

1236 yılında Selçuklu Hükümdarı I. Alaeddin Keykubat surlarda kısmi tamiratlar yaptırmıştır. Osmanlı idaresine ise Yavuz Sultan Selim döneminde geçen kentin sur duvarlarından günümüze birkaç parça gelebilmiştir.



It is located in the Doğanşehir district. Its construction had begun by the time of Emperor Theodosius Magnus (379-382 A.D.). It was completed in the time of Byzantine Emperor Arkadius (395-408 A.D.). The ramparts have the shape of a pentagon, and they are in a very ruined state today.

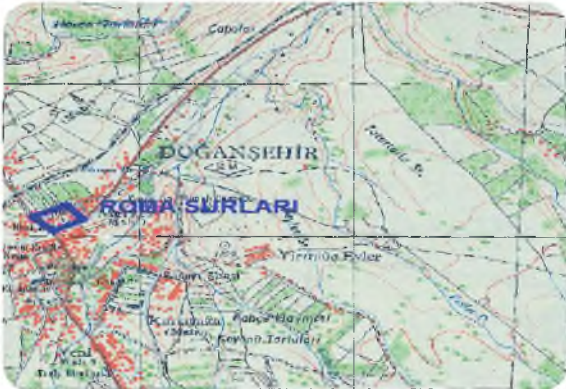

L39-C3

38° 05' 41"

37° 52' 38"

1229 m

59 km

Parselinde

Paftası
map section no

Enlemi
latitude

Boylamı
longitude

Denizden Yüksekliği
altitude

İle Uzaklığı
distance to city

Koruma Alanı
protected area

SÜRGÜ HÖYÜĞÜ

SÜRGÜ MOUND

- İli : Malatya
- İlçesi : Doğanşehir
- Bulunduğu Yer:
Köy :
Mahalle : Sürgü Beldesi
Mevkii : -
- Kategorisi: Arkeolojik Sit Alanları
- Tescil Durumu : 13.11.2000/3952
- Koruma Derecesi : 1. Derece Ark. Sit
- Kadastral Durumu:
Pafta: L39-C3
Ada: -
Parsel: -



Sürgü Höyük; Doğanşehir İlçesi, Sürgü Mahallesi'nin yaklaşık 700 - 800 metre batısında, Malatya - Adıyaman karayolundan ayrılan bir toprak yolla ulaşılmaktadır. Yaklaşık 10 m. yüksekliğinde, 50 x 60 metre boyutlarında, bir höyüktür. Höyüğün doğu kısmı bahçelik, diğer yönler açıklıktır. Tunç çağı, Demir çağı ve Bizans dönemine ait buluntulara rastlanmaktadır.



The mound is located inside the borders of the Doğanşehir district and covers a large area. It dates back to the Bronze age, Iron age and to the Byzantine period.



L39-C3

38° 00' 11"

37° 57' 39"

1327 m

65 km

6700 m²

Pafta
map section no

Enlemi
latitude

Boylamı
longitude

Denizden Yüksekliği
altitude

İle Uzaklığı
distance to city

Koruma Alanı
protected area



YANTEPESİ ARKEOLOJİK YERLEŞİMİ / GÖZETLEME YERİ

ARCHAEOLOGICAL SITE/CASTLE LOOKOUT OF YANTEPESİ

- İli : Malatya
- İlçesi : Doğanşehir
- Bulunduğu Yer:
 - Köy :
 - Mahalle :Kelhalil
 - Mevkii : Yantepesi
- Kategorisi: Arkeolojik Sit Alanları
- Tescil Durumu : 15.01.2011/2191
- Koruma Derecesi : 1. Derece Ark. Sit
- Kadastral Durumu:
 - Pafta: L39-C3
 - Ada: -
 - Parsel: 481



Malatya - Adıyaman yolunun 50. km.sinde bulunan Çiğlık Mahallesiinin kuş uçuşu 2 km. doğusunda, yüksek tepe üzeri taşlık alanda, düzgün moloz taşlarla yapılmış, beş odası açığa çıkartılmış, alan yüzeyinde tuğla ve seramik parçaları izlenmiştir. Duvar yükseklikleri 1 m.ye kadar çıkan yapı içinde yangın izi mevcut olup yapının bir kısmı Horasan harçla yapılmıştır. Geç Roma Dönemine tarihlenebilen bir gözetleme kulesi ya da ileri karakol görevi için yapılmış bir yapı olmalıdır.



It is located inside the borders of the Doğanşehir district and covers a large area. It dates back to the late Roman period.



L39-C3

38° 06' 43"

37° 37' 05"

1635 m

57 km

11.072 m²

Paftası
map section no

Enlemi
latitude

Boylamı
longitude

Denizden Yüksekliği
altitude

İle Uzaklığı
distance to city

Koruma Alanı
protected area

DOĞAL SİT ALANLARI

KARANLIKDERE KANYONU

KARANLIKDERE CANYON

- **İli :** Malatya
- **İlçesi :** Doğanşehir
- **Bulunduğu Yer:**
 - Köy :**
 - Mahalle :** Erkenek
 - Mevkii :** Tünel
- **Kategorisi:** Doğal Sit Alanları
- **Tescil Durumu :** 17.06.2010/1858
- **Koruma Derecesi :** 1. Derece Doğal Sit
- **Kadastral Durumu:**
 - Pafta:** M39-B1, M39-B2
 - Ada:** -
 - Parsel:** -



Erkenek Mahallesi hudutlarında, Karanlıkdere Çayı üzerinde kalmaktadır. Malatya - Adana karayolunun kuzeyinde, Erkenek Tüneline gelmeden önceki köprüden başlayıp tünelden sonra bitmektedir. Kanyonun toplam uzunluğu 2324 metredir. Derin bir vadi görünümünde olan kanyonun içerisinde mevsim yağış şartlarına göre su debisi değişen iki adet de şelale bulunmaktadır. Alan, şelalelerin de varlığı ile düşünüldüğünde önemli bir doğal sit özelliği gösterir. Anılan alan M39-B1 ve M39-B2 paftasında (1/25.000 Ölçekli Memleket Haritası), 6 derece UTM, Y: 402620,278 X: 4198051,684 koordinatları ile Y: 400601,638 X: 4198512,432 koordinatları arasında olup alanın taşıdığı doğal özelliklerden dolayı 1. Derece Doğal Sit Alanı olarak, kenar vadi-kanyon dik yükseltisinin bitimiyle beraber her iki yakada 50 m.lik koruma sınırı oluşturularak koruma altına alınmıştır.



The canyon is located inside the borders of the Doğanşehir district. The total length of the canyon is 2324 meters.

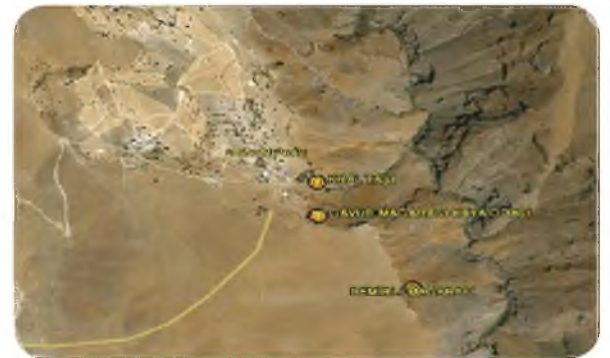

M39-B1
M39-B2

Y: 402620,278
X: 4198051,684

Y: 400601,638
X: 4198512,432

Paftası (1/25.000)
map section no

Başlangıç (X-Y)
6 Derecelik
latitude

Bitiş Yeri (X-Y)
6 Derecelik
longitude

SULU MAĞARA

SULU CAVE

- İli : Malatya
- İlçesi : Doğanşehir
- Bulunduğu Yer:
Köy :
Mahalle : Polat Beldesi
Mevkii : Akpınar
- Kategorisi: Doğal Sit Alanları
- Tescil Durumu : 20.01.1989/197
- Koruma Derecesi : 1. Grup Yapı
- Yaptıran : -
- Yapım Tarihi : -
- Mimari Çağı : Jeolojik
- Kadastral Durumu:
Pafta: L39-C1
Ada: -
Parsel: -



Doğanşehir İlçesinden Polat Mahallesine kadar ulaşım, asfalt yol ile sağlanmaktadır. Polat Mahallesinden sonra 6 km. stabilize yolu yine araç ile aşmak mümkündür. Bundan sonra 4,5 km.lik yol, 2,5 saatte yürünerek mağaraya ulaşılmaktadır. Mağaraya dar ve alçak bir girişten geçilerek girilmektedir. Mağaranın içindeki rutubetten ötürü, mağara zemini kaygan bir görünümdedir. Sarkıt ve dikitlerin bir kısmı tahrip edilmiştir. Mağara, 2260 m. yüksekliğindeki Kuzkaya Tepesi'nin 2150. metresinde yer almaktadır. Mağaraya 20 m. uzunluğunda, dar ve alçak bir giriş açıklığı ile girilir. Birinci bölüm yaklaşık 35 m. çapında dairevi bir formdadır. Bu bölümden, kuzeydeki teraslara tırmanarak, mağaranın ikinci bölümüne çok dar bir boğazdan geçilir. Bu bölüm ise yaklaşık 6 m. çapında ve 3 m. yüksekliğindedir. Mağaranın ikinci bölümden sonra da devam ettiğini söylenmektedir. Her iki bölümde de çok sayıda sarkıt ve dikit bulunmaktadır.



The cave is located inside the borders of the Doğanşehir district.



L39-C1

38° 11' 28"

46° 13' 22"

2132 m

79,5 km

Parselinde

Paftası
map section no

Enlemi
latitude

Boylamı
longitude

Denizden Yüksekliği
altitude

İle Uzaklığı
distance to city

Koruma Alanı
protected area



DİNSEL VE KÜLTÜREL YAPILAR

ESKİ CAMİİ

ESKİ (OLD) MOSQUE

- İli : Malatya
- İlçesi : Doğanşehir
- Bulunduğu Yer:
Köy :
Mahalle : Sürgü
Mevkii : -
- Kategorisi: Dinsel ve Kültürel Yapılar
- Tescil Durumu : 30.09.2009/1373
- Koruma Derecesi : 1. Grup Yapı
- Yaptıran : -
- Yapım Tarihi : 1620 (?)
- Mimari Çağı : -
- Kadastral Durumu:
Pafta: L39-C3
Ada: -
Parsel: 2256



Doğanşehir İlçesi, Sürgü Mahallesiindeki cami 04.05.1986 tarihinde oluşan depremde hasar görmüş ve büyük kısmı yıkılmıştır. Caminin kalan izlerinden enine dikdörtgen planlı olduğu anlaşılmaktadır. Yapı 180 m² alan üzerindedir. Cami kible duvarına paralel iki sahninlidir. Ortada serbest üç adet ayak ile yan duvarlara bitişik iki ayak birbirlerine kemerlerle bağlanmıştır. Caminin üzeri muhtemelen ahşap kirişleme tavanla örtülüdür. Ayakta duran duvarlar ile kemerler moloz taş ve çamur harç ile örülmüştür. Duvarlar ve ayakların yüzeyleri saman katkılı çamur sıva ile sıvanmıştır. Minare depremde yıkılmıştır. Caminin, yıkıntılar altında kalan kitabesine göre M. 1620 yılında inşa edildiği ifade edilmektedir.



The mosque is located inside the borders of the Doğanşehir district. It was made in 1620 but the majority of mosque was destroyed in the earthquake of 1986.

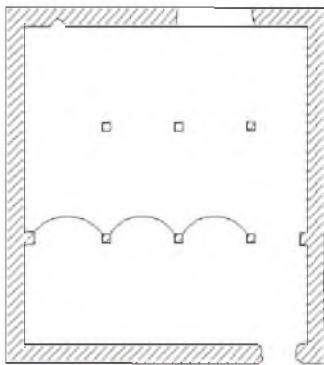

L39-C3

38° 00' 42"

37° 58' 06"

1322 m

65 km

Parselinde

Pafta
map section no

Enlemi
latitude

Boylamı
longitude

Denizden Yüksekliği
altitude

İle Uzaklığı
distance to city

Koruma Alanı
protected area

MELETDERE KÖPRÜSÜ

MELETDERE BRIDGE

- İli : Malatya
- İlçesi : Doğanşehir
- Bulunduğu Yer:
 - Köy : ESKİKÖY
 - Mahalle : ESKİKÖY
 - Mevkii : Melet Deresi Üzerinde
- Kategorisi: Dinsel ve Kültürel Yapılar
- Tescil Durumu : Tescilli Önerildi
- Koruma Derecesi : 2. Grup Yapı
- Orjinal Kullanımı : Köprü
- Yapım Tarihi : -
- Mimari Çağı : Geç Osmanlı
- Kadastral Durumu:
 - Pafta: L40-D1
 - Ada: -
 - Parsel:-



Malatya - Adıyaman karayolunun 46. km.sinden sola ayrılan ESKİKÖY yolunun 3. km.sinden sola dönen arazi yolunu 2 km. takiple (Mezarlığı geçtikten sonraki dere üzerinde) Melet Deresi üzerindedir. Tek göz, kesme taşla yapılmış, kemerlidir. İç kesme taş, kemerin dış yana olan bölümleri ise moloz taşlarla örgülenmiştir. 17 m. uzunluğunda ve 3 m. genişliğinde olup kullanılabilir durumdadır. Ayak kısımlarında betonla tamirat izi vardır. Geç Osmanlı Dönemine tarihlendirebilir.



The bridge is located inside the borders of the Doğanşehir district, on the Malatya-Adıyaman highway. It was constructed in the period of Ottomans.



L40-D1

38° 09' 46"

38° 00' 03"

1063 m

51 km

100 m²

Paftası
map section no

Enlemi
latitude

Boylamı
longitude

Denizden Yüksekliği
altitude

İle Uzaklığı
distance to city

Koruma Alanı
protected area

MERKEZ CAMİİ

MERKEZ (CENTRAL) MOSQUE

- İli : Malatya
- İlçesi : Doğanşehir
- Bulunduğu Yer:
 - Köy : -
 - Mahalle : Yenimahalle
 - Mevkii : -
- Kategorisi: Dinsel ve Kültürel Yapılar
- Tescil Durumu : 10.07.1986/2494
- Koruma Derecesi : 1. Grup Yapı
- Orjinal Kullanımı : Camii
- Yapım Tarihi : 1930 (?)
- Mimari Çağı : Cumhuriyet
- Kadastral Durumu:
 - Pafta: L39-C3
 - Ada: 35
 - Parsel: 5



1991 yılında Koruma Kurulu tarafından onaylanan plan gereği yerine 2 minareli olarak yenisi yapılan caminin eski hali; dikdörtgen planlı caminin duvarları, taş temel üzerine kerpiç tuğla ve taş dizilerek oluşturulmuş, duvarlarda çift sıra pencereler bulunmakta olup bunların üzeri ahşap hatıllarla örtülü, çarşı içinde, dört ahşap direk (sütun) tavana destek olmaktadır. Üzeri kırık şemsiye çatılıdır. Eskiden tek minaresi bulunan caminin minare gövdesi silindirik kesme taştır. Tek şerefelidir. Cami içinde süsleme yok, mihrabi taş, minberi ahşaptır. Buralarda da süsleme yok ancak mihrap alınlığında bulunan kitabe devşirmedir. Kitabe yeni yapılan caminin hemen yan cephesindeki eklenti duvarın üstündedir. Kitabelerin korunması gerekmekte olup kitabe dışında caminin diğer kısımları orjinal değildir. 22.03.1991 tarih ve 831 sayılı Koruma Kurulu kararına istinaden yerine yeni bir cami yapılmıştır. Kitabeler yerinde korunmaktadır.



The mosque is located inside the borders of the Doğanşehir district. It was built in 1930 and has a rectangular shape. It was constructed in the republican period.

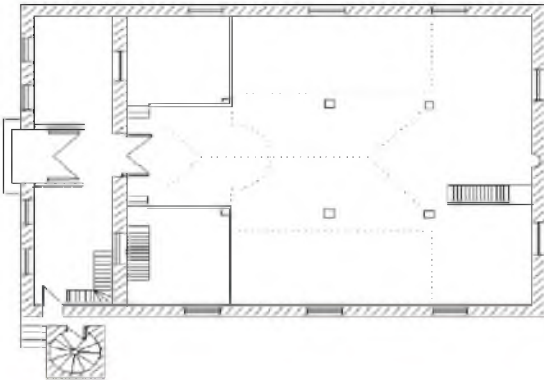

L39-C3

38° 05' 03"

37° 52' 38"

1229 m

59 km

Parselinde

Paftası
map section no

Enlemi
latitude

Boylamı
longitude

Denizden Yüksekliği
altitude

İle Uzaklığı
distance to city

Koruma Alanı
protected area

SULTANHATUN TÜRBESİ (KUBBE)

SHRINE (DOME) OF SULTANHATUN

- İli : Malatya
- İlçesi : Doğanşehir
- Bulunduğu Yer:
 - Köy :
 - Mahalle :Eskiköy
 - Mevkii : Kubbe
- Kategorisi: Dinsel ve Kültürel Yapılar
- Tescil Durumu : Tescili Önerildi
- Koruma Derecesi : 2. Grup Yapı
- Yaptıran : -
- Yapım Tarihi : -
- Mimari Çağı : Geç Osmanlı
- Kadastral Durumu:
 - Pafta: L39-C2
 - Ada: -
 - Parsel: -



Malatya - Adıyaman karayolunun 46. km.sinden sola ayrılan Eskiköy yolunun 3. km.sinden sola dönen arazi yolunu 1 km. takiple, mezarlığının içerisinde. Çevre halkı tarafından "Kubbe" olarak da adlandırılmaktadır. 5 x 5 m. ölçülerinde kare planlı, köşe bağlantıları ve bir bölümü kesme taştan, diğer duvar ve yarı düzgün taş ve kubbe kısmı küçük moloz taşlarla yapılmıştır. Kubbenin tüm kaplamaları ya da sıvası yok edilmiştir. Doğuya bakan basit sivri kemerli girişten içeri girilir. İçeride, duvar içlerinde kesme taştan derin olmayan kemerli yedi adet niş yer almaktadır. Kubbe ayrıca bir kasnağa oturtulmamış, duvarlar üzerine bindirilmiştir. Güneydeki kemerli pencerenin bir kısmı, önceden yapılmış olması muhtemel bir tamiratla kapatılmıştır. Kubbe üzerinde basit ışık delikleri mevcuttur. Duvar yüksekliği güneyde 180 cm., kuzeyde ise 65 cm.dir. Duvar üzeri kubbedir. İçinde herhangi bir mezar bulunmamaktadır. Acilen onarılması gereken Geç Osmanlı Dönemine tarihlenilebileceğimiz bir yapıdır.

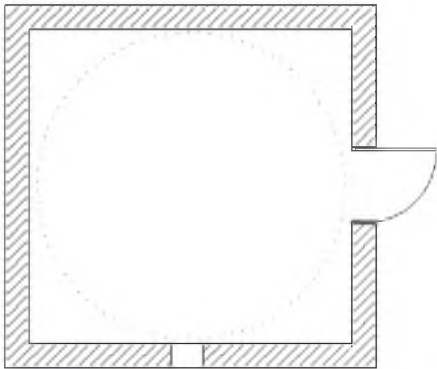

The shrine is located inside the borders of the Doğanşehir district, on the Malatya-Adıyaman highway. It probably dates back to the late Ottoman period.

**L39-C2**Paftası
map section no**38° 09' 40"**Enlemi
latitude**37° 59' 35"**Boylamı
longitude**1129 m**Denizden Yüksekliği
altitude**50 km**İle Uzaklığı
distance to city**89 m²**Koruma Alanı
protected area