

Yerel Etkinlik: Arguvan Türkü Festivali, Temmuzun son haftası
Local Events: Arguvan Song Festival, last week of July



ARGUVAN



ARKEOLOJİK SİT ALANLARI

AKBELTEPE-4 TMLS

AKBELTEPE-IV TUMULUS

- İli : Malatya
- İlçesi : Arguvan
- Bulunduđu Yer:
 - Ky :
 - Mahalle : Armutlu
 - Mevkii : Akbeltepe
- Kategorisi: Arkeolojik Sit Alanları
- Tescil Durumu : Tescilli nerildi
- Koruma Derecesi : 1. Derece Ark. Sit
- Kadastral Durumu:
 - Pafta: K40-A3
 - Ada: -
 - Parsel: -



Akbeltepe 4 Tmls ; Arguvan İlçesi, Armutlu Mahallesi, Akbeltepe mevkiinde, Arguvan-Hekimhan yolunu takiple Armutlu Mahallesinin 1500 m. gneyinde tepelik alan zerindedir. 3 nolu (Yiđmatepe) Armutlu Tmls'nn 1 km. kadar dođusunda olup 15 m. apında 1-1,5 m. yksekliginde toprak zeri tařlarla yđilmiřtir. Ge Roma Dneminde tarihlenmektedir.

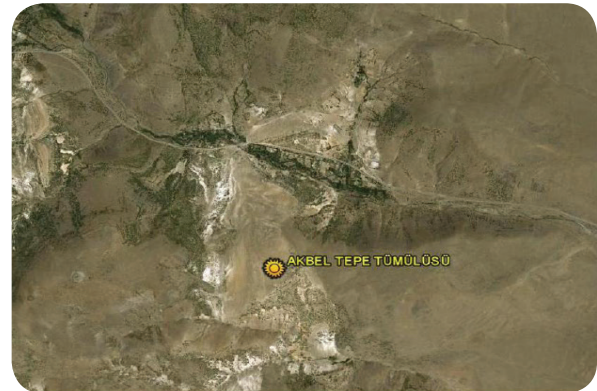

The tumulus is located inside the borders of the Arguvan district and covers a big area. It dates back to the late Roman period. In the course of time, most of its parts were damaged because of illegal excavations.

**K40-A3****38° 49' 29"****38° 10' 23"****1509 m****80 km****1511,50 m²**Paftası
map section noEnlemi
latitudeBoylamı
longitudeDenizden Yksekligi
altitudeİle Uzakligı
distance to cityKoruma Alanı
protected area

ÇAVUŞTEPESİ ARKEOLOJİK YERLEŞİMİ

ARCHAEOLOGICAL SITE OF ÇAVUŞTEPE

- İli : Malatya
- İlçesi : Arguvan
- Bulunduğu Yer:
Köy :
Mahalle : Çavuş
Mevkii : Çavuş Gediği
- Kategorisi: Arkeolojik Sit Alanları
- Tescil Durumu : 29.08.2013/1108
- Koruma Derecesi : 1. Derece Ark. Sit
- Kadastral Durumu:
Pafta: K40.A.03
Ada: -
Parsel: 817



Arguvan'dan Eymir ve Hekimhan yönüne gelen yolun kenarındaki tepelik alan üzerindedir. 1- 5 m. olarak değişen yerleşim dokusu mevcuttur. Üzerinde yoğun moloz taş yığınları vardır. Gözetleme alanı fonksiyonu görebileceği gibi yerleşim dokusu özelliği de düşünülebilir. Yüzeysel bulgularına göre Geç Kalkolitik Dönemde, Tunç Dönemi ve Roma Döneminde yerleşime uğramıştır. Yüzeyselden ağırlık parçası, ince-siyah karaz çömleği ile kötü pişmiş Roma malı seramiğe de rastlanmıştır. Yakınlarında 2 adet Roma Dönemi tümülüs bulunur.



It is located inside the borders of the Arguvan district and covers a large area. Based on its architectural tracks, it probably dates back to the Roman period.

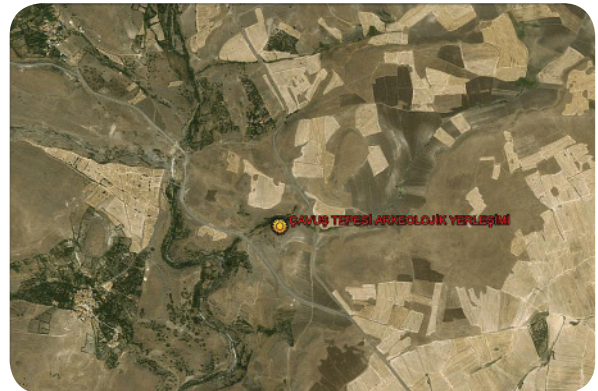
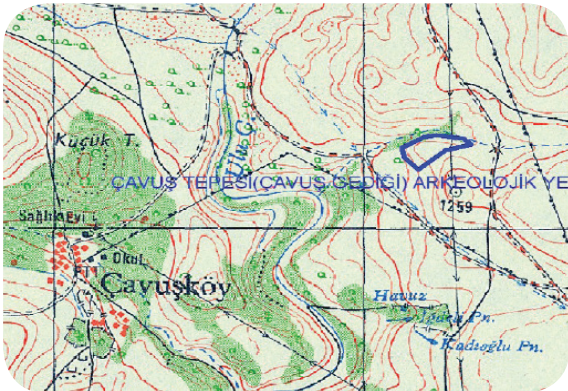

K40.A.03

38° 49' 14"

38° 14' 31"

1231 m

72 km

14278 m²

Paftası
map section no

Enlemi
latitude

Boylamı
longitude

Denizden Yüksekliği
altitude

İle Uzaklığı
distance to city

Koruma Alanı
protected area

HORUMHAN (TARLACIK) HÖYÜĞÜ

HORUMHAN (TARLACIK) MOUND

- İli : Malatya
- İlçesi : Arguvan
- Bulunduğu Yer:
 - Köy :
 - Mahalle : Tarlacık
 - Mevkii : Horumhan
- Kategorisi: Arkeolojik Sit Alanları
- Tescil Durumu : Tescilli Önerildi
- Koruma Derecesi : 1. Derece Ark. Sit
- Kadastral Durumu:
 - Pafta: K40-D2
 - Ada: -
 - Parsel: -



Arguvan İlçesi, Tarlacık Mahallesi, Horumhan mevkiinde orta büyüklükte veyayvan olan höyük, 5-15 m. yüksekliğindedir. Eteklerden çevresel olarak 100-150 m. mesafe içindeki düz alanda da yerleşim olduğu ancak tarımsal faaliyetler neticesinde düz yerleşiminin özelliğini yitirdiği izlenmiştir. Höyük üzerinde M.Ö. 3000'lerden başlayan özellikle Erken Tunç I-II-III ve Orta Tunç Dönemine ait bir yerleşim yeri olan höyük üzerinde yoğun miktarda Karaz tipi kırmızı ve siyah astarla ince nitelikli seramik parçalarına, bazalt öğütme taşlarına rastlanmıştır. Höyüğün etekdeki düz yerleşim sahası tarım faaliyetiyle yok olmuştur.

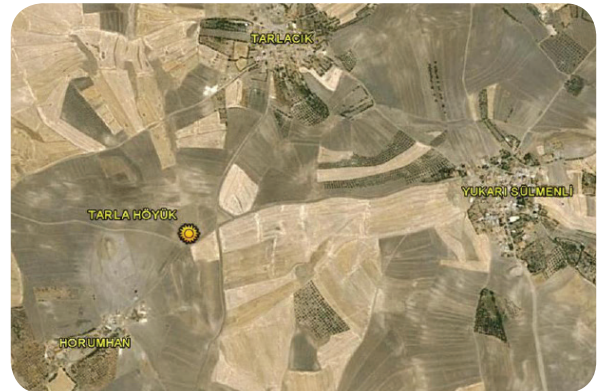
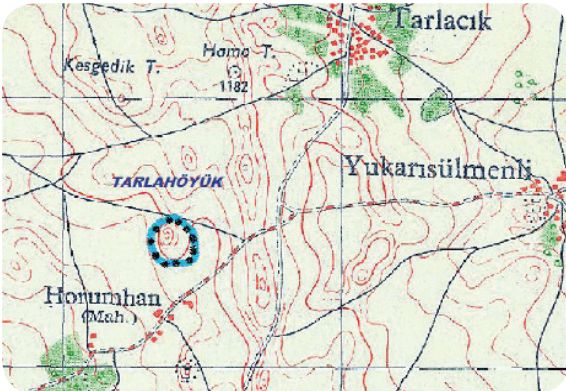

The mound is located inside the borders of the Arguvan district and covers a large area. It was used as a settlement from early Bronze Age to the middle Bronze Age.

**K40-D2****38° 44' 30"****38° 14' 12"****1156 m****75 km****10.000 m²**Paftası
map section noEnlemi
latitudeBoylamı
longitudeDenizden Yüksekliği
altitudeİle Uzaklığı
distance to cityKoruma Alanı
protected area

İSA HÖYÜĞÜ

İSA MOUND

- İli : Malatya
- İlçesi : Arguvan
- Bulunduğu Yer:
Köy :
Mahalle : İsaköy
Mevkii : -
- Kategorisi: Arkeolojik Sit Alanları
- Tescil Durumu : 11.05.1991/1015
- Koruma Derecesi : 1. Derece Ark. Sit
- Kadastral Durumu:
Pafta: K40-C1
Ada: -
Parsel: Tepe



Arguvan İlçesi, İsaköy'deki İsa Höyük, Malatya - Arguvan karayolunun 175 m. kuzeyinde yer almakta olup; batısını İsaköy yolu, doğu ve kuzeyini dere, güneyini karayolunun çevrelediği düz bir arazinin ortasında yer almaktadır. Höyüğün uzun çapı 150 m., dar çapı 75 m., yüksekliği yaklaşık 20 m.'dir.

Höyüğün üzerinde yapılan yüzey araştırmasında; çok miktarda Tunç Devri seramiği ve dağınık moloz yapı taşlarına rastlanmıştır. Höyük iyi durumdadır.



The mound is located inside the borders of the Arguvan district and covers a large area. It was used as a settlement in Bronze Age.

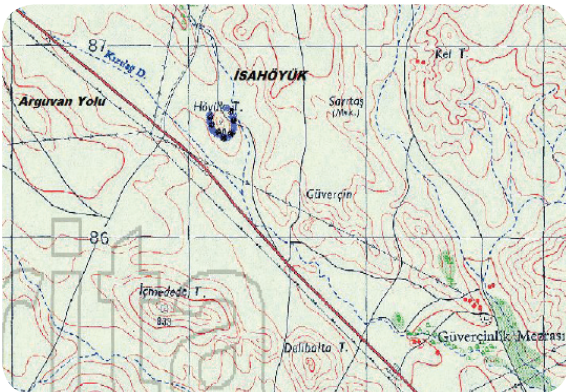

K40-C1

38° 43' 28"

38° 19' 24"

780 m

58 km

11.000 m²

Paftası
map section no

Enlemi
latitude

Boylamı
longitude

Denizden Yüksekliği
altitude

İle Uzaklığı
distance to city

Koruma Alanı
protected area

KARABABA - KİLİSETEPE HÖYÜĞÜ

KARABABA-KİLİSETEPE MOUND

- İli : Malatya
- İlçesi : Arguvan
- Bulunduğu Yer:
 - Köy :
 - Mahalle :Karababa
 - Mevkii : Karababa
- Kategorisi: Arkeolojik Sit Alanları
- Tescil Durumu : Tescili Önerildi
- Koruma Derecesi : 1. Derece Ark. Sit
- Kadastral Durumu:
 - Pafta: K40-C1
 - Ada: -
 - Parsel: -



Arguvan İlçesi, Malatya-Arapgir karayolunun 55. km.sinde olan Karababa Mallesinin 2 km. kadar güneydoğusunda, Karababa Mevkiindedir. Bir kısmı kayalık olan tepenin üzerinde 150 x 100 m2 kadar alan üzerinde 10-15 m. kadar yerleşim tabaka dolgusuna sahiptir. Bir kısım yamaçları taşlarla tahkim edilmiştir. Yüzeyinde yer yer moloz taşlarla örtü mevcut olan höyüğün üzerinde yoğun kaçak kazı çukurları mevcuttur. Höyük yüzeyi değerlendirmesine göre Son Kalkolitik ve İlk Tunç dönemlerine ait seramik parçaları (saman yüzü mat, açkılı-çizgili, kırmızı boyalı)'nın yanı sıra üst tabakada Orta Çağa tarihlenebilen bir yapıya ait horasanla örgülü duvar kalıntıları mevcuttur. 1977 yılında Mehmet Özdoğan tarafından yapılan Aşağı Fırat Yüzey Araştırmaları kapsamında bu höyükten Fırat yönüne doğru akan ve düz yerleşim oluşturulmuş olan bir sahanın daha var olduğu, ancak Karakaya Barajı suları altında kaldığı kaynaklardan öğrenilmiştir. Karakaya Barajına sınırdır.



The mound is located inside the borders of the Arguvan district and covers a large area. It was used as a settlement from early Bronze Age to the Middle Age. There are many illegal excavations on its surface.

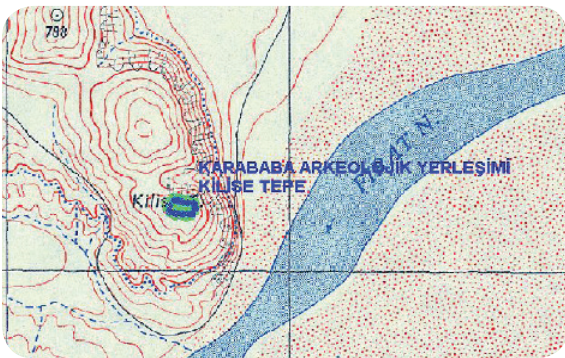

K40-C1

38° 37' 52"

38° 21' 07"

757 m

55 km

7623 m²

Paftası
map section no

Enlemi
latitude

Boylamı
longitude

Denizden Yüksekliği
altitude

İle Uzaklığı
distance to city

Koruma Alanı
protected area

KARAHÖYÜK

KARA MOUND

- İli : Malatya
- İlçesi : Arguvan
- Bulunduğu Yer:
Köy :
Mahalle : Karahöyük
Mevkii : -
- Kategorisi: Arkeolojik Sit Alanları
- Tescil Durumu : 10.05.1975/8453
- Koruma Derecesi : 1. Derece Ark. Sit
- Kadastral Durumu:
Pafta: K40-B4
Ada: -
Parsel: -



Karahöyük; Arguvan İlçesinin 5 km. kuzeydoğusunda, Arguvan – Karahöyük yolunun sağında, mahalle okulunun hemen yanındadır. Etrafını doğuda köy evleri, güneyde Ağtepe Mevkii, batıda Kavaklı Mevkii ve kuzeyde Küllük Tepesi çevrelemektedir.

Tepede toplanan seramiklerin özelliklerine göre höyükteki en eski yerleşim Eski Tunç çağından başlamıştır. Bundan sonra yerleşim, seramik özelliklerine göre, Eski Hitit – Hitit İmp. – G. Hitit ve muhtemelen Hellenistik-Roma çağına kadar devam etmiştir.

Höyüğün batı ve kuzey yönlerinde tarla olarak kullanılması nedeniyle bazı taş temel kalıntıları açığa çıkmıştır.



The mound is located inside the borders of the Arguvan district and covers a large area. It was used as a settlement from early Bronze Age to Hellenistic Roman period.

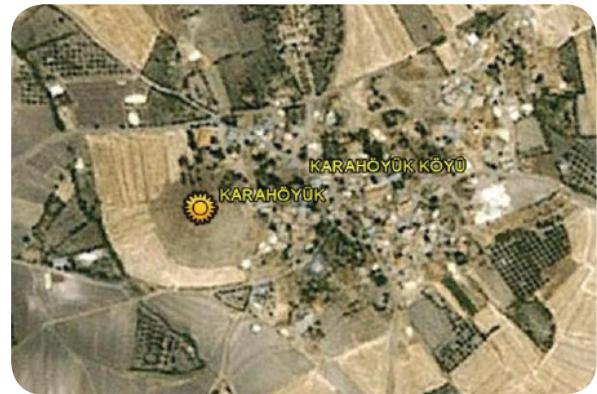
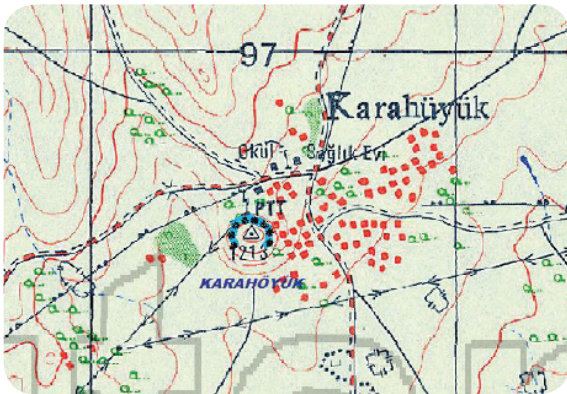

K40-B4

38° 48' 49"

38° 18' 50"

1213 m

79 km

20.000 m²

Paftası
map section no

Enlemi
latitude

Boylamı
longitude

Denizden Yüksekliği
altitude

İle Uzaklığı
distance to city

Koruma Alanı
protected area

KARAYIĞMA-5 TUMÜLÜSÜ

KARAYIĞMA-5 TUMULUS

- İli : Malatya
- İlçesi : Arguvan
- Bulunduğu Yer:
 - Köy :
 - Mahalle : Armutlu
 - Mevkii : Karayığma
- Kategorisi : Arkeolojik Sit Alanları
- Tescil Durumu : Tescili Önerildi
- Koruma Derecesi : 1. Derece Ark. Sit
- Kadastral Durumu:
 - Pafta: K40-A3
 - Ada: -
 - Parsel: -



Arguvan-Hekimhan yolunu takiple Armutlu Mahallesinin kuş uçuşu (Türker Mevkiinin) 500-600 m. güneydoğusunda, tepelik alan üzerindedir. 15-16 m. çapında ve 2-2,5 m. yüksekliktedir. Üzeri çevreden toplanan taşlarla yığılmıştır. Geç Roma Dönemine tarihlenmektedir.



The tumulus is located inside the borders of the Arguvan district and covers a big area. It dates back to the late Roman period.

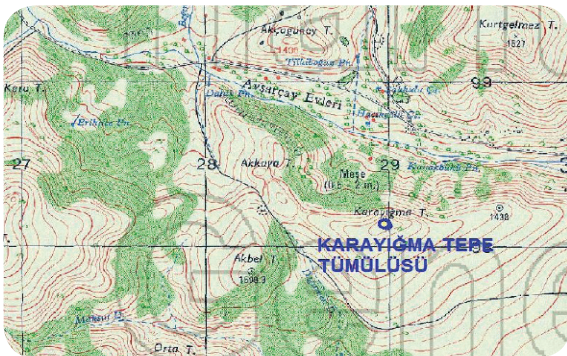

K40-A3

38° 49' 21"

38° 11' 13"

1375 m

80 km

1491 m²

Paftası
map section no

Enlemi
latitude

Boylamı
longitude

Denizden Yüksekliği
altitude

İle Uzaklığı
distance to city

Koruma Alanı
protected area

KAYABAŞI TÜMÜLÜSÜ

KAYABAŞI TUMULUS

- İli : Malatya
- İlçesi : Arguvan
- Bulunduğu Yer:
Köy :
Mahalle : Bozan
Mevkii : Kepez

- Kategorisi: Arkeolojik Sit Alanları
- Tescil Durumu : Tescili Önerildi
- Koruma Derecesi : 1. Derece Ark. Sit
- Kadastral Durumu:
Pafta: K40-A3
Ada: -
Parsel: -



Arguvan-Hekimhan karayolunun Bozan Çayı (Ulu Çay) üzerindeki köprüye varmadan yolun 150 m. kadar kuzeyinde, Çavuş Mahallesi'nin 700 m. kuzeydoğusunda, Bozan Mahallesi'nin ise 700-800 m. kadar doğusundaki Kepez Mevkiinde, yamaç üzeri düzlüktedir. 15 m. çapında, 1,5-2 m. yükseklikte, çevreden sağlanan siyah kırma taşla yığılmıştır. Roma Dönemine tarihlenmektedir.



The tumulus is located inside the borders of the Arguvan district and covers a small area. It dates back to the late Roman period. In the course of time, most of its parts were damaged because of illegal excavation.

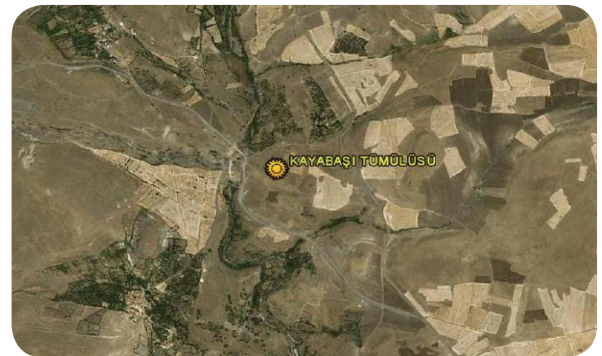
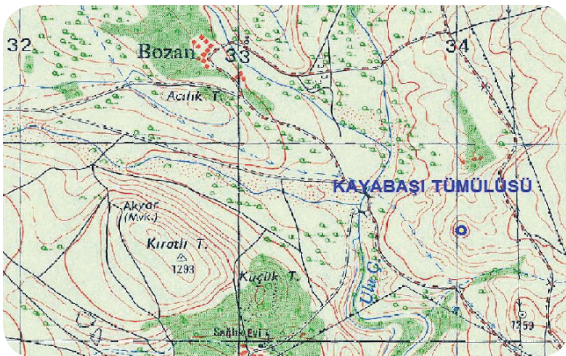

K40-A3

38° 49' 19"

38° 14' 14"

1241 m

78 km

354 m²

Paftası
map section no

Enlemi
latitude

Boylamı
longitude

Denizden Yüksekliği
altitude

İle Uzaklığı
distance to city

Koruma Alanı
protected area

KAYABAŞI-2 TÜMÜLÜSÜ

KAYABAŞI-2 TUMULUS

- **İli :** Malatya
- **İlçesi :** Arguvan
- **Bulunduğu Yer:**
 - Köy :**
 - Mahalle :**Bozan
 - Mevkii : -**
- **Kategorisi:** Arkeolojik Sit Alanları
- **Tescil Durumu :** Tescili Önerildi
- **Koruma Derecesi :** 1. Derece Ark. Sit
- **Kadastral Durumu:**
 - Pafta:** K40-A01
 - Ada: -**
 - Parsel: -**



Arguvan'dan – Hekimhan'a giden yolun geçtiği Bozan Mahalle Köprüsünün 150 m. kadar kuzeydoğusunda yamaç alan üzerinde olup orta bölümde eski kazı çukuru mevcuttur. 25 metre çapında, 1-3 m. kadar yüksekliktedir. Kayabaşı-1 Tümülüsüne 150 m. kadar mesafesi vardır. Geç Roma Dönemine tarihlenebilir.



The tumulus is located inside the borders of the Arguvan district and covers a small area. It dates back to the late Roman period. In the course of time, most of its parts were damaged because of illegal excavation.

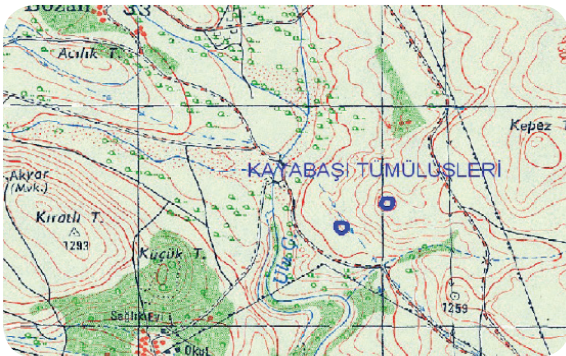

K40-A01

38° 49' 18"

38° 14' 16"

1220 m

72 km

1875.66 m²

Paftası
map section no

Enlemi
latitude

Boylamı
longitude

Denizden Yüksekliği
altitude

İle Uzaklığı
distance to city

Koruma Alanı
protected area

LEVENGE ARKEOLOJİK YERLEŞİM VE MEZARLIK ALANI

CEMETERY AND SETTLEMENT OF LEVENGE

- İli : Malatya
- İlçesi : Arguvan
- Bulunduğu Yer:
Köy :
Mahalle :Bahçeli
Mevkii : Levenge
- Kategorisi: Arkeolojik Sit Alanları
- Tescil Durumu : 24.04.2013/832
- Koruma Derecesi : 1. Derece Ark. Sit
- Kadastral Durumu:
Pafta: K.40.B.04
Ada: -
Parsel: -



Malatya-Arapgir karayolunun 67. km. (Arapgir-Malatya yolunun 50 km. de) Söğütlü Çayı'nın Levenge Mahallesinde, Karakaya Baraj Gölüne döküldüğü yerin hemen güney batısında, karayolunun ve köprünün 250 m. güneydoğusundaki yamaçlık alan üzerindedir. Yüzey taşlıktır.Yüzeyde çok az sayıda Roma seramiği toplanmıştır.Tepeliğin batı ve kuzey yamacı kayalıktır. Kayalıklarda eşilmiş durumda mağara mevcuttur. Tepelik alan yerleşime uğramış bir mezarlık alanı olarak düşünülmektedir.



They are located inside the borders of Arguvan district and cover a large area. Based on their architectural tracks, they probably belong to the Roman period.

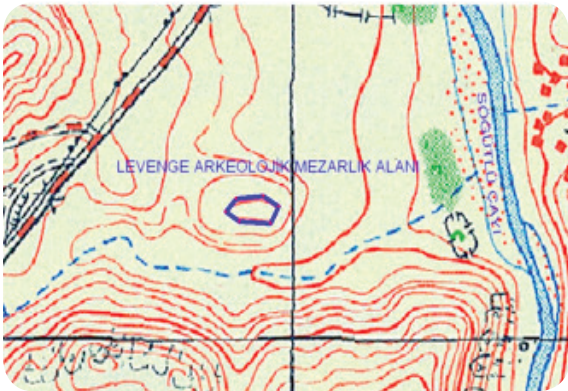

K40-B04

38° 46' 00"

38° 28' 10"

732 m

67 km

3388.95 m²

Paftası
map section no

Enlemi
latitude

Boylamı
longitude

Denizden Yüksekliği
altitude

İle Uzaklığı
distance to city

Koruma Alanı
protected area

MORHAMAM (UZUNOĞLAN) HÖYÜĞÜ

MORHAMAM (UZUNOĞLAN) MOUND

- İli : Malatya
- İlçesi : Arguvan
- Bulunduğu Yer:
 - Köy :
 - Mahalle : Morhamam
 - Mevkii : -
- Kategorisi: Arkeolojik Sit Alanları
- Tescil Durumu : 27.12.1992/1110
- Koruma Derecesi : 1. Derece Ark. Sit
- Kadastral Durumu:
 - Pafta: K40-C2
 - Ada: -
 - Parsel: -



Morhamam'ın 2 km. güneydoğusunda, Karakaya Baraj Gölü'nün kıyısında, doğal bir tepe üzerindedir. Kalker kayalığı üzerinde yaklaşık 150 – 200 m. uzunlukta, 50 m. genişlikte ve 10 m. yükseklikte bir höyüktür. Kenarları oldukça dik olan tepenin üzerinde küçük bir düzlük bulunmaktadır. Yamaçlarda doğal aşınmayla ortaya çıkan taş duvar izleri görülmektedir.

Höyükte İlk Tunç Çağından itibaren bazı kesintiler ile sürekli olarak yerleşmenin sürdüğü, Orta Çağ'ın başlarında buradaki yerleşmenin daha önem kazandığı anlaşılmaktadır. Karakaya Baraj Gölüne bakan yamaçta kaçak kazı çukurları görülmektedir. Yüzey buluntularına göre demir ergitme merkezi olabileceği de düşünülmektedir.

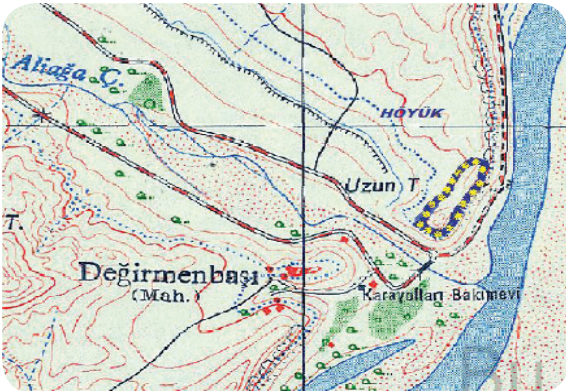

The mound is located inside the borders of the Arguvan district and covers a large area. It was used as a settlement from early Bronze Age to the beginning of Middle Age.

**K40-C2****38° 40' 18"****38° 23' 43"****692 m****59 km****20.000 m²**Paftası
map section noEnlemi
latitudeBoylamı
longitudeDenizden Yüksekliği
altitudeİle Uzaklığı
distance to cityKoruma Alanı
protected area

MORHAMAM KÖYÜ NEKROPOL ALANI

NECROPOLIS OF MORHAMAM VILLAGE

- **İli :** Malatya
- **İlçesi :** Arguvan
- **Bulunduğu Yer:**
 Köy :
 Mahalle :Morhamam
 Mevkii : Köyiçi
- **Kategorisi:** Arkeolojik Sit Alanları
- **Tescil Durumu :** Tescili Önerildi
- **Koruma Derecesi :** 1. Derece Ark. Sit
- **Kadastral Durumu:**
 Pafta: K40-D2
 Ada: -
 Parsel: -



İlimiz, Arguvan İlçesi, Morhamam Mahallesi, aşağı mezarlığın hemen 40-50 m. kadar kuzeyinde bir Nekropol alanı yer alır. Nekropolün yükseltisi 18-20 m. kadardır. Nekropol alanı yükseltisinin kuzey ve doğu tarafındaki eteklerinden köy evlerinin damların üzerini sıvamak amacıyla toprak alındığı tespit edilmiştir. Nekropol tepesinin üzerinde 1940-50'li yıllarda bir jandarma karakolu olduğu ve daha sonra buradan taşındığı köylülerce belirtilmiştir. Tepe alanının stratigrafisi veren aynaları incelendiğinde yoğun miktarda insan kemiğine rastlanması, burasının bir nekropol olduğunu teyit etmektedir. Nekropolün 1500 m. kadar güneyinde M.Ö. 3000'den başlayan Eski Tunç Çağı ve etekler ile doğuya uzanan alanlarda ise Bizans ve Orta çağda da yoğun bir yerleşime görmüş olduğu belirlenen Morhamam-Uzunoğlan Höyüğü'nün mezarlığı ya da bir başka yerleşimin mezarlığı olacağını düşündürmektedir.



The necropolis is located inside the borders of the Arguvan district and covers a small area. It was used as a settlement from 3000 B.C. to the Byzantine and Middle Age periods.

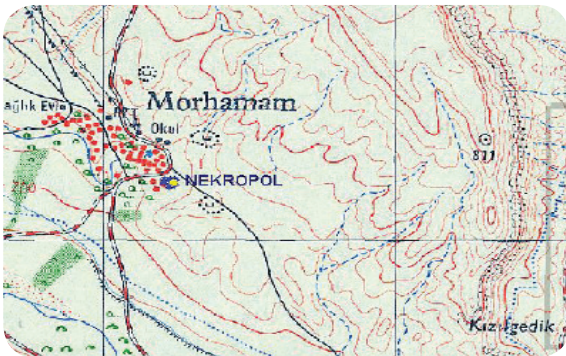

K40-D2

38° 41' 08"

38° 22' 54"

716 m

58 km

150 m²

Paftası
map section no

Enlemi
latitude

Boylamı
longitude

Denizden Yüksekliği
altitude

İle Uzaklığı
distance to city

Koruma Alanı
protected area

YENİKÖY HÖYÜĞÜ

YENİKÖY MOUND

- İli : Malatya
- İlçesi : Arguvan
- Bulunduğu Yer:
 - Köy :
 - Mahalle :Yeniköy
 - Mevkii : İbicek
- Kategorisi: Arkeolojik Sit Alanları
- Tescil Durumu : 11.07.2010/1884
- Koruma Derecesi : 1. Derece Ark. Sit
- Kadastral Durumu:
 - Pafta: K40-B4
 - Ada: -
 - Parsel: -



Orta büyüklükte olan höyük, Arguvan-Yeniköy sınırları içinde İbicek Mevkiindedir. Arguvan'dan Yeniköy'e giden yolun hemen kuzeyinde, tarım arazileri içindedir. Ortalama yüksekliği 20 metre kadardır. Yüzeyinde açkılı kırmızı-siyah bezemeli Karaz tipi astarlı seramikler ile büyük pithos parçaları ve bazalttan öğütme taş parçaları edilmiştir. Höyük, yamaçlarında yer yer kaya ve taş parçalarıyla tahkim edilmiş bir görünüm arz etmektedir. Kuzeyde, tepe noktasına yakın ve tepe üzerinde yer yer kaçak kazı çukurları mevcuttur. Höyüğün çevresi dikenli tel örgü ile çevrilidir. M.Ö. 3000'lerden başlayan, özellikle Erken Tunç I-II-III ve Orta Tunç ve sonrasında kısa süreli M.Ö. 1. bine ait bir yerleşim olarak tanımlanan höyük yerleşimi eteğinde tarımsal faaliyetler yapılmaktadır.

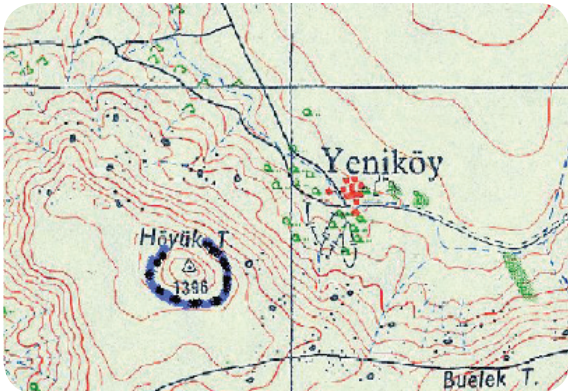

The mound is located inside the borders of the Arguvan district and covers a large area. It was used as a settlement from early Bronze Age to 1000 B.C. There are many illegal excavations on its surface.

**K40-B4****38° 50' 24"****38° 15' 32"****1396 m****80 km****18.000 m²**Paftası
map section noEnlemi
latitudeBoylamı
longitudeDenizden Yüksekliği
altitudeİle Uzaklığı
distance to cityKoruma Alanı
protected area

YIĞMATEPE TÜMÜLÜSLERİ I-II-III

YIĞMATEPE TUMULUS I-II-III

- **İli :** Malatya
- **İlçesi :** Arguvan
- **Bulunduğu Yer:**
Köy :
Mahalle : Armutlu
Mevkii : Yiğmatepe

- **Kategorisi:** Arkeolojik Sit Alanları
- **Tescil Durumu :** Tescili Önerildi
- **Koruma Derecesi :** 1. Derece Ark. Sit
- **Kadastral Durumu:**
Pafta: K40-A3
Ada: -
Parsel: -



Arguvan İlçesi, Armutlu Mahallesinde bulunan tümülüsler üç adettir.

YIĞMATEPE TÜMÜLÜSÜ I: Arguvan'dan Hekimhan'a giden yolu takiple Muroğlu Mevkiine kuş uçuşu 1500 m. güneyindeki tepelik alandır. Hekimhan - Ballıkaya Mahallesi - Çakıroğlu Tümülüsü'nün 500 m. kadar doğusunda yer alır. 4-5 m. yükseklik, 560 m. çapında, çevreden toplanmış siyah moloz taşlar ve toprakla yığıldığı gözlenmiştir. Orta bölümü yayvandır. Kaçak kazı ile taşların bir kısmı orta bölüm kenarlarına yığılmıştır. Roma dönemindedir.

YIĞMATEPE TÜMÜLÜSÜ II: Arguvan'dan Hekimhan'a giden yolu takiple Muroğlu Mevkiininin kuş uçuşu 1600 m. güneyindeki tepelik alandır. Hekimhan - Ballıkaya Mahallesi - Çakıroğlu Tümülüsü'nün 650 m. kadar doğusunda yer alır. Armutlu-I Tümülüsü'nün 180-200 m. kadar doğusundadır. 120 m. çapında, 16-17 m. yüksekliğinde olup Malatya yöresindeki tümülüslere göre çok büyük bir tümülüstür. Üzeri siyah moloz taşlar ve kaya parçalarıyla yığılıdır. Orta bölümde kaçak kazı girişi izlenmiştir. Roma Dönemine tarihlenmektedir.

YIĞMATEPE TÜMÜLÜSÜ III: Arguvan'dan Hekimhan'a giden yolu takiple Armutlu Mahallesinin 1500 m. kadar güneybatısında, 2 Nolu büyük tümülüsün 500 m. kadar kuzeydoğusunda, Muroğlu Mevkiinin 1600-1650 m. kadar güneyinde, 30 m. çapında, 3-3,5 m. yüksekliğindedir. Çevreden sağlanan taş parçalarıyla yığılmıştır. Orta ve kenar alanda kaçak kazı ile taşların bir bölümü dağıtılmıştır. Roma Dönemine tarihlenmektedir.



The tumuli are located inside the borders of the Arguvan district and cover a big area. They date back to the late Roman period. In the course of time, most of their parts were damaged because of illegal excavations.

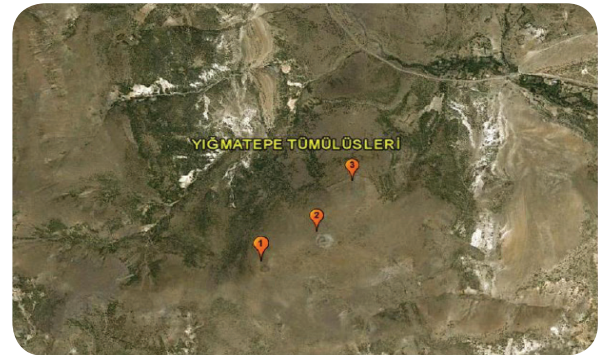
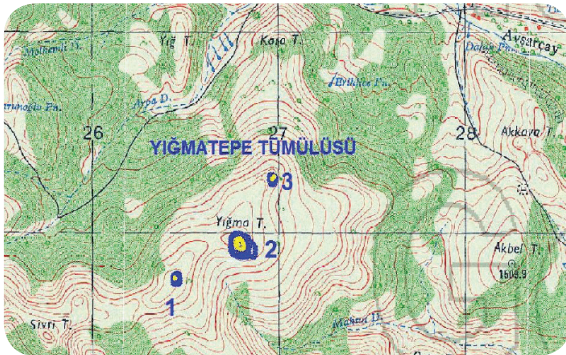

K40-A3	38° 49' 26"	38° 09' 09"
K40-A3	38° 49' 32"	38° 09' 23"
K40-A3	38° 49' 43"	38° 09' 30"

1670 m	80 km	2602 m²
1649 m	80 km	9968,50 m²
1620 m	80 km	1429,50 m²

Paftası
map section no

Enlemi
latitude

Boylamı
longitude

Denizden Yüksekliği
altitude

İle Uzaklığı
distance to city

Koruma Alanı
protected area

YUKARI SÜLMENLİ HÖYÜĞÜ

YUKARI SÜLMENLİ MOUND

- **İli :** Malatya
- **İlçesi :** Arguvan
- **Bulunduğu Yer:**
 - Köy :**
 - Mahalle :** Yukarı Sülmenli
 - Mevkii :** Köyiçi
- **Kategorisi:** Arkeolojik Sit Alanları
- **Tescil Durumu :** Tescili Önerildi
- **Koruma Derecesi :** 1. Derece Ark. Sit
- **Kadastral Durumu:**
 - Pafta:** K40-D2
 - Ada:** -
 - Parsel:** 103



Malatya-Arguvan karayolundan sola ayrılan yolun 5. km.sindeki Yukarı Sülmenli Mahallesinin içinde, evlerin batı yönündedir. Etrafı tel örgüyle çevrilmiş höyük orta büyüklükte - yayvan tipli olup yaklaşık 5-20 m. yüksekliktedir. Yüzeysel buluntularına göre İlk, Orta ve Son Tunç dönemlerinde yerleşim görmüştür. Höyük yüzeyinde ince - beyaz açıklı - çizgili seramiğe ve bazalttan öğütme taşı parçalarına rastlanmıştır. Höyük üzerinde günümüzde de defin işlemi devam eden köy mezarlığı, su deposu ile çeşme ve kuzeydoğu eteğinde Şıhı Dede Ziyareti (Türbesi) mevcuttur. Höyüğün önceden batı, güneybatı ve güneydoğusunda iş makinesiyile yol açılmış ve toprak alınmış olduğu gözlenmiştir. Höyüğün mezarlık alanının, su deposu vb. amaçlarla kullanılmış olması yoğun bir tahribata neden olmuştur.



The mound is located inside the borders of the Arguvan district and covers a large area. It was used as a settlement in Bronze Age.

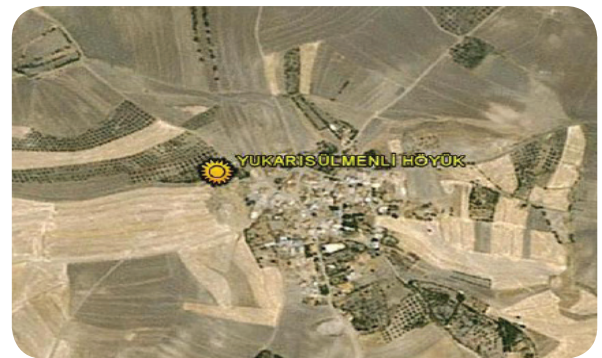

K40-D2

38° 44' 31"

38° 44' 53"

1109 m

65 km

7900 m²

Paftası
map section no

Enlemi
latitude

Boylamı
longitude

Denizden Yüksekliği
altitude

İle Uzaklığı
distance to city

Koruma Alanı
protected area



DİNSEL VE KÜLTÜREL YAPILAR

KARA HAN

KARA INN

- İli : Malatya
- İlçesi : Arguvan
- Bulunduğu Yer:
 - Köy :
 - Mahalle : Güngören
 - Mevkii : Haraba
- Kategorisi: Dinsel ve Kültürel Yapılar
- Tescil Durumu : Tescili Önerildi
- Koruma Derecesi : 1. Derece Ark. Sit
- Kadastral Durumu:
 - Pafta: K40-B1
 - Ada: -
 - Parsel: -



Kara Han; Arguvan İlçesi, Güngören Mahallesi, Haraba mevkiinde, Malatya-Arguvan-Divriği yol güzergâhındaki yolun Güngören ile Kömürlük Mahalleleri arasında, Haraba Mevkiinin 1 km. kadar doğusundadır. Uludere'nin hemen doğusunda, kuzey-güney istikametinde inşa edilmiştir. Yapı 16 x 28 mertekarelik alan üzerindedir. Girişi güneyden sağlanmıştır. Avlu ise kare plan göstermesine rağmen birkaç parça moloz taştan yapılmış olup duvar izinden başka bir şey kalmamıştır. Yapılan bilimsel çalışmalarda, burasının bir kervansaray olduğu ve yanında hamamının bulunduğu söz edilmektedir. Hanın mekânlarının üst örtüsü çökmüş, sadece giriş cephesi ile bunun her iki yanındaki odaların tonozlarının az bir kısmı kalmıştır. Hanın plan özellikleri dikkate alındığında ve benzerleriyle mukayese edildiğinde 13. yy. Selçuklu Dönemi'ne tarihlenmektedir.

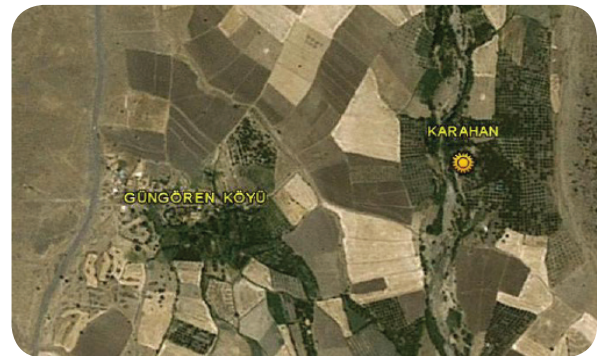
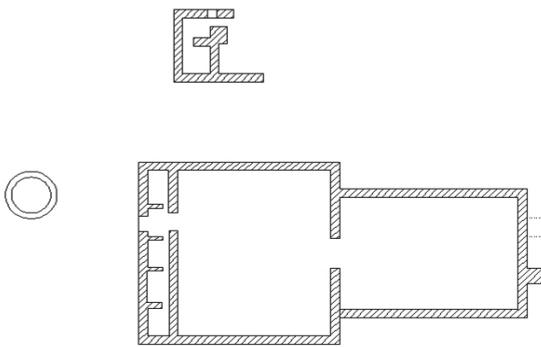

It is located inside the borders of Arguvan district, in a village called Güngören. Based on its architectural tracks, it probably dates back to the 13th century.

**K40-B1****38° 53' 35"****38° 15' 19"****1247 m****83 km****1200 m²**Paftası
map section noEnlemi
latitudeBoylamı
longitudeDenizden Yüksekliği
altitudeİle Uzaklığı
distance to cityKoruma Alanı
protected area

KIZILCA HAN

KIZILCA INN

- **İli :** Malatya
- **İlçesi :** Arguvan
- **Bulunduğu Yer:**
Köy :
Mahalle : Alhasuşağı
Mevkii : Karahan
- **Kategorisi:** Dinsel ve Kültürel Yapılar
- **Tescil Durumu :** Tescili Önerildi
- **Koruma Derecesi :** 1. Derece Ark. Sit
- **Kadastral Durumu:**
Pafta: K40-B1
Ada: -
Parsel: -



Malatya'nın Arguvan İlçesinden Divriği'ye giden yolda Kömürlük ile Yoncalı Mahallesi arasındaki asfaltın 30 m. batısında, Alhasuşağı Mahallesi sınırları içerisinde yer almaktadır. Han doğuya meyilli bir yamaç üzerinde, güney-kuzey doğrultusunda inşa edilmiştir. 27,00 x 17,40 m. ebatları ile 469,80 m²'lik bir alanı kaplamaktadır. Dış duvarlar 1,20 m., iç duvarlar 0,80 m. kalınlığında örülmüştür. Hanın güneye bakan giriş eyvanının her iki tarafında birer servis mekânı bulunmaktadır. Bunların gerisinde üç tane barınak yer alır. Hanın köşe kemer, portal ve ayak dış kaplamalarında kırmızımsı kesme taş kullanılmıştır. Kalan bölümlerden duvarlarda kaba yonu, içlerinin ise moloz taş örgülü olduğu anlaşılmaktadır. Bazı duvarları az da olsa ayakta kalabilmiştir. Kitabeye rastlanmamıştır. Plan tipi diğer hanlarla karşılaştırıldığında tarihlendirme yapmak güç olmasına rağmen Selçuklu Dönemi eseri olabileceğini düşündürmektedir.



It is located inside the borders of Arguvan district, in a village called Alhasuşağı. It was made of hewn stone. Based on its architectural tracks, it probably dates back to the 13th century.

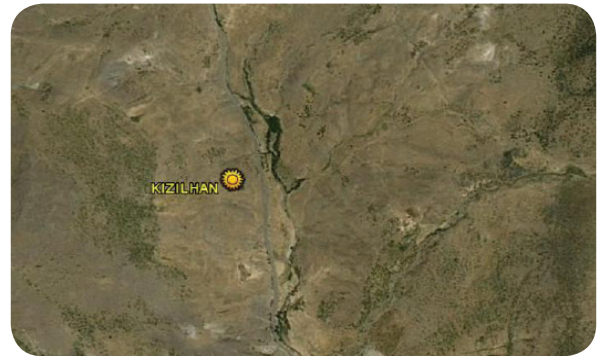
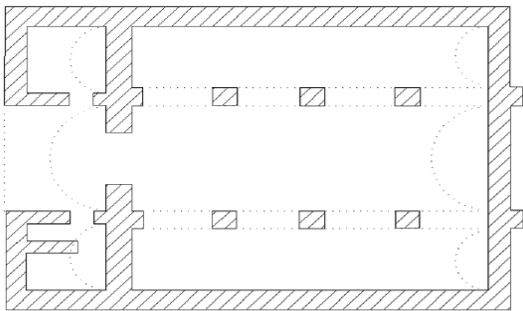

K40-B1

38° 57' 14"

38° 15' 11"

1395 m

86 km

1000 m²

Paftası
map section no

Enlemi
latitude

Boylamı
longitude

Denizden Yüksekliği
altitude

İle Uzaklığı
distance to city

Koruma Alanı
protected area